ANÁLISIS DE SISTEMAS WINDOWS

UD4ACT2

Memoria realizada por Carles Ochoa

Índice

Localización del archivo RAR....3
Pista: archivo voicemail_1.wav....4
Documento Termination – Allen Smith.docx....5
Contraseña correcta del archivo Your new password is.rar....6

1) Descarga la imagen de pendrive llamada imagendisccas2.dd y crea un caso en Autopsy.

2) Encuentra un archivo comprimido y ábrelo. Realiza un informe con el máximo detalle y capturas de pantalla para dar la mayor evidencia de lo que haces.

Localización del archivo RAR

Durante el análisis, activé el plugin PhotoRec Carver, lo que me permitió recuperar archivos eliminados del sistema, concretamente aquellos que aún permanecen en disco pese a haber sido eliminados de la MFT.

Entre los archivos recuperados, identifiqué un fichero comprimido con extensión .rar (Your new password is.rar). Su ruta exacta es:
.img_imatgedisccas2.dd/.Trash-1000/expunged/2026288587/private/

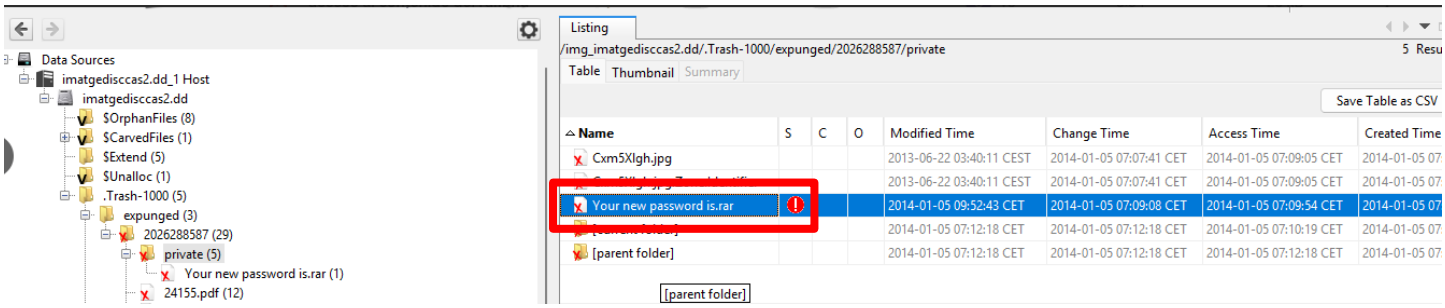

La presencia del archivo en esta ubicación es significativa, ya que:

- .Trash-1000 es la carpeta que almacena archivos enviados a la papelera.
- Autopsy usa expunged para indicar archivos que:
  - Estaban en la papelera.
  - Fueron eliminados definitivamente desde la papelera.
- En Autopsy, los archivos con icono de X indican que están eliminados.

Por tanto, pude confirmar que el archivo Your new password is.rar fue eliminado manualmente por el usuario y se encontraba en la papelera del sistema antes de ser borrado definitivamente.

Tras identificar y extraer el archivo Your new password is.rar, intenté descomprimirlo para acceder al contenido. Sin embargo, no pude descomprimirlo debido a que el archivo estaba protegido mediante contraseña.

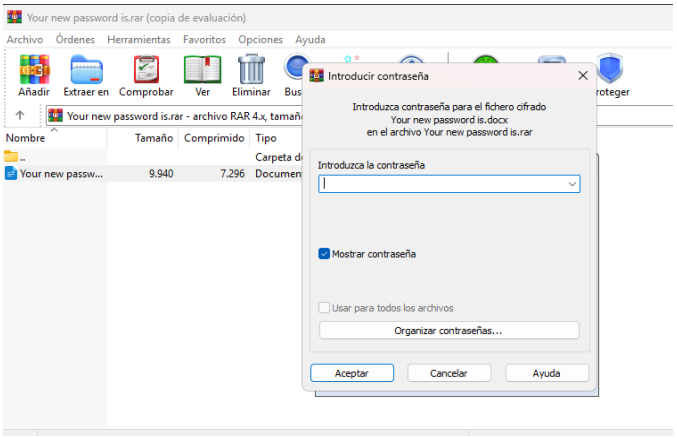

Por lo tanto tuve que seguir buscando pistas para saber donde podría estar la contraseña para descomprimir el .rar.

Pista: archivo voicemail_1.wav

Tras analizar ficheros y ficheros encontré una pista de un audio, concretamente el audio voicemail_1.wav. Tras extraerlo y revisar su contenido, comprobé que el mensaje estaba en inglés por lo que opté por utilizar la web speech-to-text.clou para transcribir el audio a texto. Tras acabar de transcribir el audio, la ultima parte decía Use your phone number to access the file and give me a call back if you have any problems.

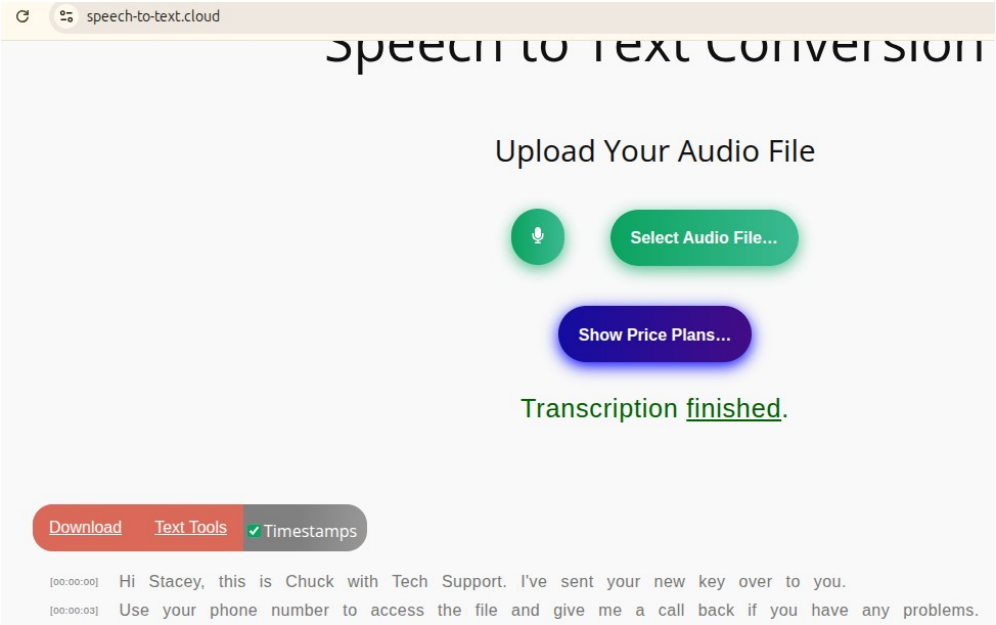

Por tanto, gracias a la pista obtenida del archivo de audio voicemail_1.wav, pude deducir que la contraseña del archivo comprimido correspondía al número de teléfono del usuario.

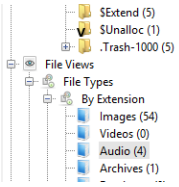

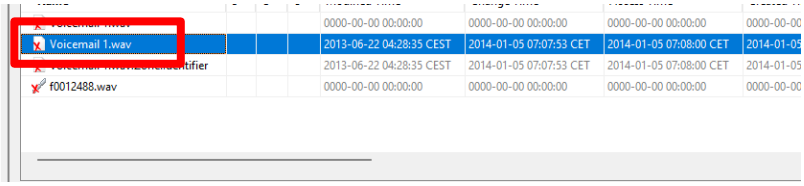

Documento Termination – Allen Smith.docx

Tras obtener la pista del archivo de audio voicemail_1.wav, que decía utilizar un número de teléfono como contraseña, procedí a buscar documentos que pudieran contener el número de teléfono.

Para ello, examiné archivos con extensiones útiles como .odt, .pdf, .txt y imágenes por si había alguna captura de pantalla con el número de teléfono.

Al examinar los documentos con extensión .odt, localicé uno llamado Termination – Allen Smith.docx, que en su contenido aparecía el número de teléfono de Stacy. Por lo tanto, este número lo utilicé como contraseña para descomprimir el archivo Your new password is.rar.

Número: 519-555-4783

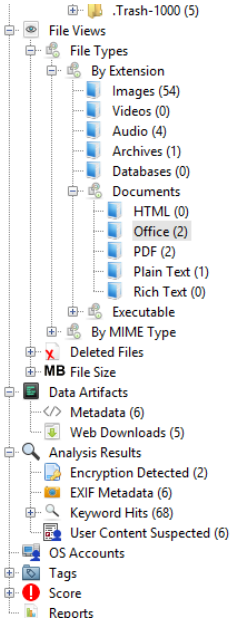

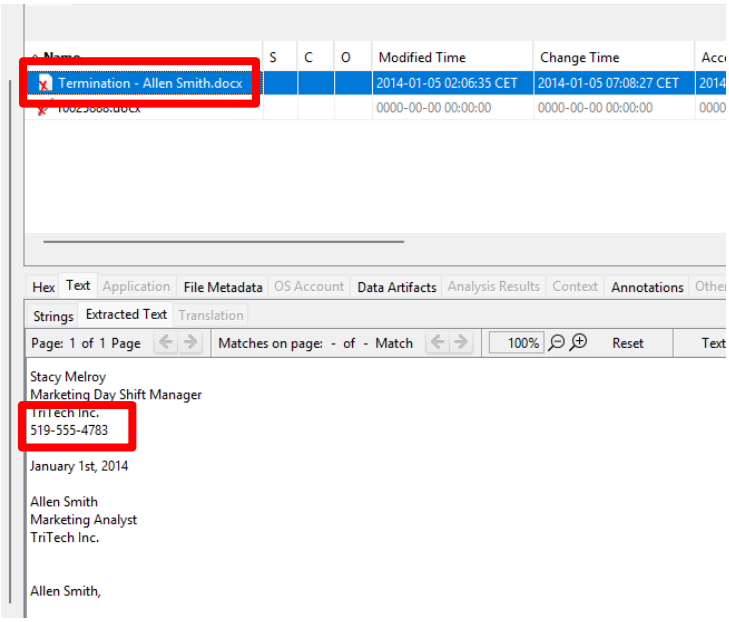

Contraseña correcta del archivo Your new password is.rar

Al ya tener el número de teléfono de Stacy lo introduje para descomprimir el RAR sin los guiones (5195554783) y la contraseña fue la correcta por lo tanto ya obtuve acceso al documento de dentro del RAR.

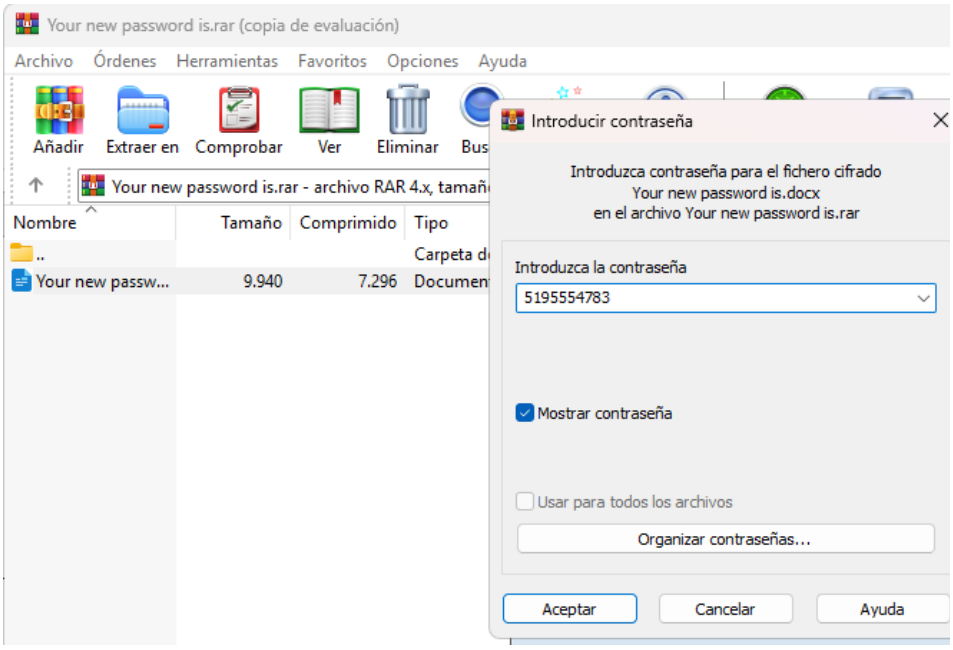

Y dentro del documento estaba escrito el texto Your new password is ‘qPYgbs0w5&?i{8a’.’

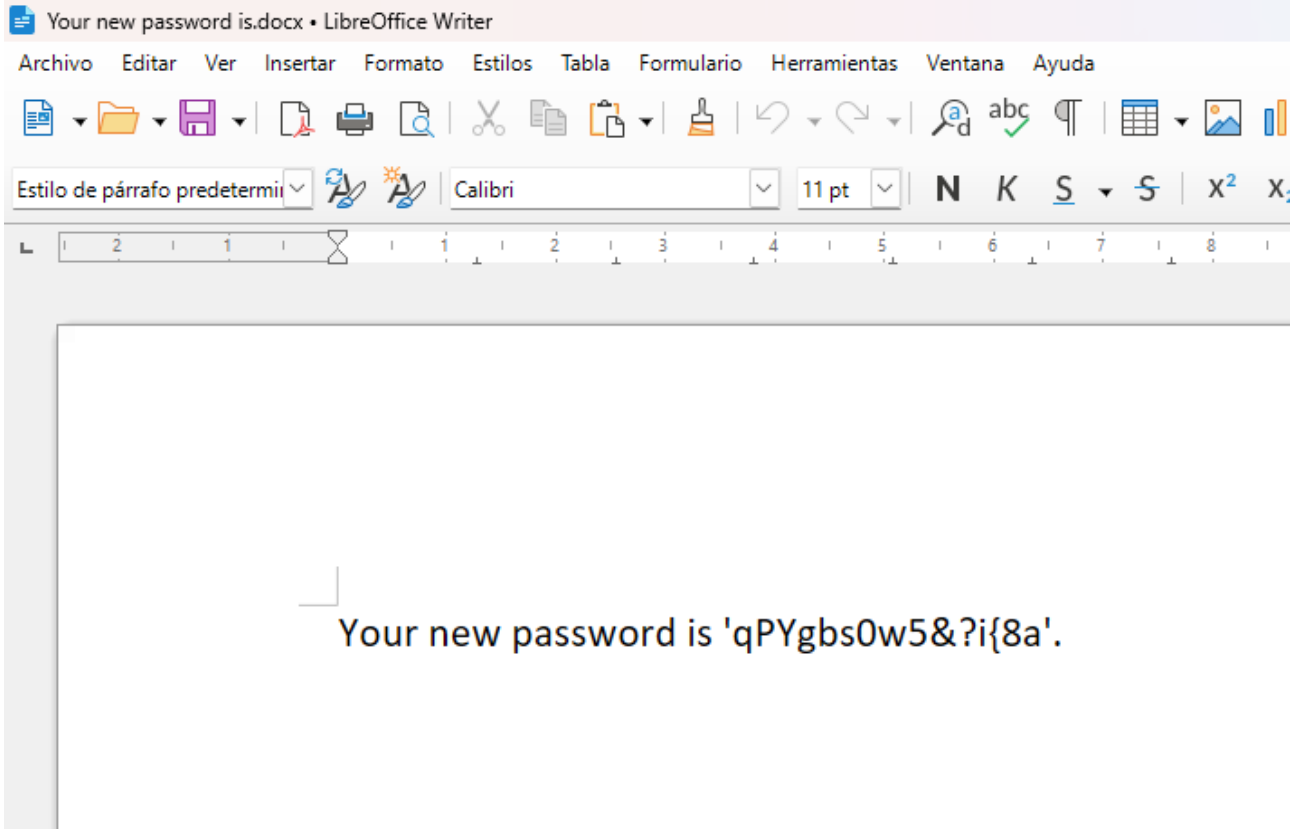
Your new password is.docx • LibreOffice Writer
Archivo Editar Ver Insertar Formato Estilos Tabla Formulario Herramientas Ventana Ayuda
Estilo de párrafo predetermi
Calibri
11 pt
Your new password is 'qPYgbs0w5&?i{8a'.