LICENCIAS Y SEGURIDAD DIGITALES

Cuando uses datos de Internet debes tener en cuenta si pertenecen a alguien y si puedes usarlos o no. Ten en cuenta la siguiente información sobre las diferentes licencias.

Este es el símbolo de la licencia "GNU/ GLP". Se utiliza para recursos del tipo software y permite la modificación, el uso, la copia o el estudio del código que contiene dicho software.

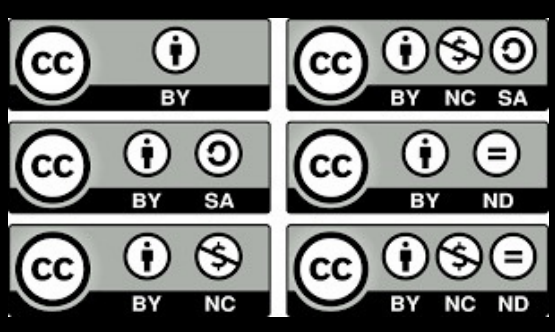

Este es el símbolo del "Creative Commons". Es una licencia de tipo copyleft, con cuatro restricciones básicas combinables entre sí y un símbolo con dos C dentro de un círculo.

Este es el símbolo del "Copyright". Significa "Todos los derechos reservados". No podemos usar los recursos con copyright salvo que tengamos permiso expreso del autor o autora.

Este es el símbolo del "Dominio público". Si quieres usar un recurso con esta licencia, puedes hacerlo libremente.

Este es el símbolo del "Copyleft". Su autor/a puede tener derechos totales o parciales sobre el recurso, pero la licencia es suya. Podrás usarlo y modicar, si quieres, parte del recurso.

Licencias y seguridad digitales © 2026 by Carlos Alberto Pérez Oca is licensed under CC BY-NC-SA 4.0

LICENCIAS Y SEGURIDAD DIGITALES

Protégete digitalmente y ten en cuenta las siguientes recomendaciones que pueden servirte de mucho.

DATOS PERSONALES

Nunca compartas con desconocidos tu nombre, edad, dirección, fotos,vídeos, datos comprometedores, etc.

PRIVACIDAD EN INTERNET

No des tus contraseñas a nadie y usa nombres de usuario seguros. Revisa la configuración de privacidad en tus dispositivos.

IDENTIDAD DIGITAL

Protege tu imagen y datos en Internet. Pide permiso antes de compartir fotos de otras personas.

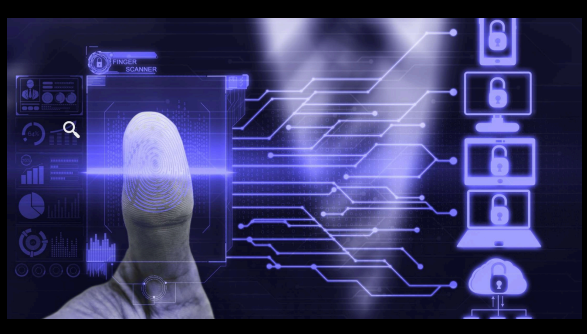

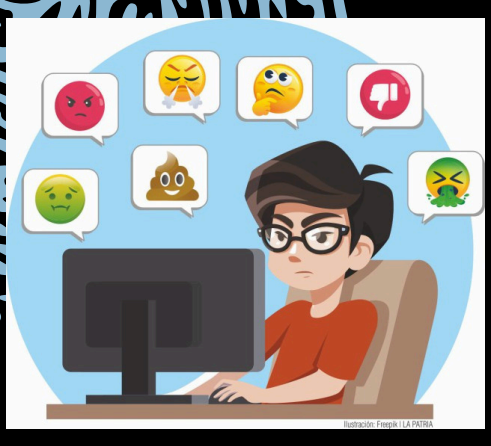

RESPETO Y CONVIVENCIA DIGITAL

No difundas información falsa, trata a todos con respeto y no publiques nada que pueda hacer daño a alguien.

PIDE AYUDA

Ponte en contacto con la policía, guardia civil o llama al 017 (teléfono de ayuda de ciberseguridad) tanto para asesorarte como para interponer una denuncia si lo consideras oportuno.

Licencias y seguridad digitales © 2026 by Carlos Alberto Pérez Oca is licensed under CC BY-NC-SA 4.0