Programa Integral de Salud Bucodental de la Región de Murcia. REUNIÓN PERSONAL U.S.B.D

Federico Martínez López
Coordinador del Programa Integral de Salud Bucodental de la Región de Murcia

PRESTACIONES SALUD BUCODENTAL EN PACIENTES DISCAPACITADOS

CARTERA DE SERVICIOS

MAYORES DE 14 AÑOS CON DISCAPACIDAD

*Con **discapacidad intelectual o con una discapacidad limitante de la movilidad de los miembros superiores**, que impidan el **correcto autocuidado** necesario para alcanzar y mantener una adecuada salud bucodental, se les facilitará, cuando esté indicado por el riesgo que pueda comportar para el desarrollo de enfermedades bucodentales, los tratamientos de odontología conservadora que contempla esta cartera en el apartado 2 **(INFANTOJUVENIL DE 0 A 14 AÑOS),** al igual que para el conjunto de las demás actuaciones, en el medio más adecuado a sus características individuales.*

QUEDA A CRITERIO DEL PROFESIONAL.

DISCAPACIDAD SUPERIOR AL 33%. PUBLICADO EN EL BOE DE AYER EN OM

CARTERA DE SERVICIOS

PACIENTES CON ALTERACIONES CONDUCTUALES SEVERAS OBJETIVABLES

*En el caso de personas que presenten **alteraciones conductuales severas** objetivables y que no sean capaces de mantener el necesario **autocontrol** que permita una adecuada atención a su salud bucodental, se garantizará las prestaciones de los servicios, según el grupo al que pertenezca, mediante el correspondiente **tratamiento sedativo o de anestesia general**, de acuerdo con los protocolos que se establezcan con los equipos de atención hospitalaria.*

PRESTACIONES SALUD BUCODENTAL EN DISCAPACITADOS

- *El mantenimiento de la Salud Bucodental en este tipo de pacientes resulta de vital importancia: se hace necesaria la prevención y promoción de la Salud Bucodental.*
- *Por otra parte, los pacientes presentan unas necesidades de atención odontológica especiales, que muchas veces hace necesario que el tratamiento debe realizarse en ambiente hospitalario y/o bajo anestesia no convencional, es decir, con sedación o anestesia general.*
- *La Sanidad pública debe garantizar en ellos, los tratamientos bucodentales y el mantenimiento de los mismos.*

PRESTACIONES SALUD BUCODENTAL EN DISCAPACITADOS

- *La cobertura de dichas prestaciones debido a la edad de estos pacientes, debemos ajustarla a las prestaciones de:*

  - Cartera de Servicios del Ministerio de Sanidad.

  - Programa de Salud Bucodental Infantil de la Región de Murcia.

  - Cartera Complementaria Autonómica.

PRESTACIONES SALUD BUCODENTAL EN DISCAPACITADOS

- *Niños de 0 a 5 años: Prestaciones incluidas en la Cartera de Servicios del Ministerio de Sanidad.(enero 2024)*
- *Niños de 6 a 14 años: prestaciones contempladas en el Programa de Salud Bucodental Infantil de la Región de Murcia para discapacitados.*
- *Personas mayores de 14 años: prestaciones de la Cartera de Servicios. Personas con discapacidad superior o igual al 33%, tanto intelectual como limitante de la movilidad del miembro superior, que impida el correcto* ***autocuidado*** *necesario para alcanzar y mantener una adecuada salud bucodental.*
- *Si alteraciones conductuales objetivables graves que dificultan el* ***autocontrol:*** *tratamiento dental bajo sedación o anestesia general.*

PRESTACIONES SALUD BUCODENTAL EN DISCAPACITADOS

- ***NIÑOS DISCAPACITADOS DE 0-5 AÑOS.***
- *Se verán inicialmente en las Unidades de Salud Bucodental (USBD).*
  - *Si el niño colabora: el tratamiento se realiza en las USBD*
  - *Si el niño no colabora: los responsables de las USBD lo remitirán a la Clínica Odontológica Universitaria (COU) donde hay 3 posibilidades:*
    - *Se deja hacer el tratamiento con técnicas de manejo.*
    - *Se hace el tratamiento con sedación en la misma COU*
    - *Si se debe hacer con anestesia general. Quirófanos del Hospital Clínico Universitario Virgen de la Arrixaca (HCUVA) y personal de la COU.*

PRESTACIONES SALUD BUCODENTAL EN DISCAPACITADOS

- *NIÑOS DISCAPACITADOS DE 6 A 14 AÑOS.*
  - *Se atienden según Programa de Salud Bucodental Infantil y su manejo y derivación si precisan se realiza mediante el programa BUCOSAN*
  - *Casos de negativa de clínicas concertadas por compromiso médico: derivarlas a la Clínica Odontológica Universitaria (COU)*

PRESTACIONES SALUD BUCODENTAL EN DISCAPACITADOS

- *PACIENTES DISCAPACITADOS PSÍQUICOS O CON LIMITACIÓN DE LA MOVILIDAD DEL MIEMBRO SUPERIOR, QUE DIFICULTE EL AUTOCUIDADO MAYORES DE 14 AÑOS.*
- *Se ven inicialmente en las USBD:*
  - *Si el paciente colabora: el tratamiento se realiza en las USBD. CARTERA DE SERVICIOS*
  - *Si el paciente no colabora: los responsables de las USBD lo remitirán a la Clínica Odontológica Universitaria (COU) donde hay 3 posibilidades:*
    - *Se deja hacer el tratamiento con técnicas de manejo.*
    - *Se hace el tratamiento con sedación en la misma COU*
    - *Si se debe hacer con anestesia general. Quirófanos del Hospital General Universitario Morales Meseguer y personal de la COU.*

INDICADORES MINISTERIO

CARTERA DE SERVICIOS INDICADORES

POBLACIÓN INFANTO JUVENIL

INDICADORES POBLACIÓN/COBERTURA		
POBLACIÓN DIANA/ASIGNADA	0-5 AÑOS	6-14 AÑOS
Nº NIÑOS ATENDIDOS	0-5 AÑOS	6-14 AÑOS
COBERTURA ALCANZADA (niños atendidos/poblacióndiana x 100)	0-5 AÑOS	6-14 AÑOS

CARTERA DE SERVICIOS INDICADORES

POBLACIÓN INFANTO JUVENIL

INDICADORES DE ACTIVIDAD		
Nº REVISIONES	0-5 AÑOS	6-14 AÑOS
APLICACIÓN DE SUSTANCIAS (remineralizantes, antisépticas…)	0-5 AÑOS	6-14 AÑOS
SELLADORES	0-5 AÑOS	6-14 AÑOS
OBTURACIONES	0-5 AÑOS	6-14 AÑOS
TRATAMIENTOS INCISIVOS Y CANINOS DEFINITIVOS POR TRAUMATISMOS	0-5 AÑOS	6-14 AÑOS
EXODONCIAS	0-5 AÑOS	6-14 AÑOS
TARTRECTOMÍAS	0-5 AÑOS	6-14 AÑOS

CARTERA DE SERVICIOS INDICADORES. NUEVO

ACTIVIDADES PREVENTIVAS POBLACIÓN INFANTO JUVENIL

- ACTIVIDAD DE LAS UNIDADES DE SALUD BUCODENTAL

Actividades Preventivas Población Infantojuvenil	ACTIVIDADES ESCOLARES/COMUNITARIAS	
TODAS LAS CCAA	Curso escolar	nº niños atendidos

CARTERA DE SERVICIOS INDICADORES

EMBARAZADAS

INDICADORES POBLACIÓN/COBERTURA
POBLACIÓN DIANA ESTIMADA
Nº EMBARAZADAS ATENDIDAS
COBERTURA ALCANZADA (embarazadas atendidas/población embarazadas estimadas x 100)

CARTERA DE SERVICIOS INDICADORES

EMBARAZADAS

INDICADORES DE ACTIVIDAD
Nº REVISIONES/EXPLORACIONES
APLICACIÓN DE SUSTANCIAS (remineralizantes, antisépticas…)
TARTRECTOMÍAS

CARTERA DE SERVICIOS INDICADORES

PACIENTES ONCOLÓGICOS

INDICADORES POBLACIÓN/COBERTURA
Nº TOTAL PACIENTES ONCOLÓGICOS ATENDIDOS

CARTERA DE SERVICIOS INDICADORES

PACIENTES ONCOLÓGICOS

INDICADORES DE ACTIVIDAD
Nº REVISIONES/EXPLORACIONES
APLICACIÓN DE SUSTANCIAS (remineralizantes, antisépticas…)
TARTRECTOMÍAS
EXODONCIAS

CARTERA DE SERVICIOS INDICADORES

PACIENTES CON DISCAPACIDAD

INDICADORES POBLACIÓN/COBERTURA
Nº TOTAL PACIENTES ATENDIDOS

CARTERA DE SERVICIOS INDICADORES

PACIENTES CON DISCAPACIDAD

INDICADORES DE ACTIVIDAD
Nº REVISIONES
APLICACIÓN DE SUSTANCIAS (remineralizantes, antisépticas y/o desensibilizantes)
SELLADORES
OBTURACIONES
TRATAMIENTOS INCISIVOS Y CANINOS DEFINITIVOS POR TRAUMATISMOS
EXODONCIAS
TARTRECTOMÍAS
Nº personas tratamiento sedativo AE

PROMOCIÓN SALUD BUCODENTAL COLEGIOS

PROGRAMA INTEGRAL DE SALUD BUCODENTAL DE LA REGIÓN DE MURCIA

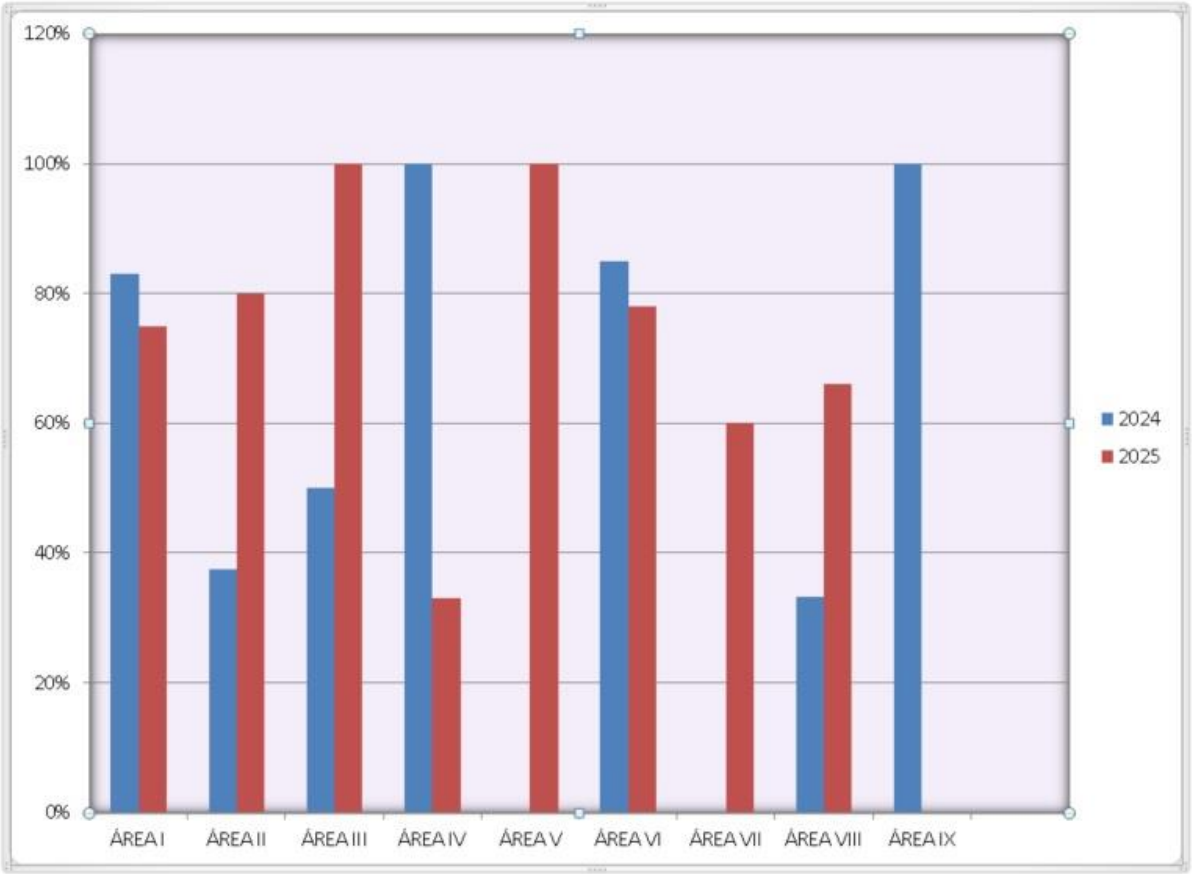

AÑO 2024: 21 de 39……..53,84%

AÑO 2025: 38 de 49……..77,55%

PROTOCOLOS OMI

- *PACIENTE: ATENCIÓN (1º apellido) COMUNITARIA Y (2º apellido) GRUPAL (nombre).*
- *PROTOCOLO: ATENCIÓN COMUNITARIA*
- *EPISODIO: CONSULTA SIN ENFERMEDAD.*

OMI-AP (6.9/00E-22 SP:178.4) - MURCIA - SGL - [Lista de Pacientes]

ES Spanish (Spain, International Sort)

Fichero Editar Gestión Auxiliares Listados Ayuda

Primer Apellido | Segundo Apellido | Nombre | TIS | NHC | DNI

ATENCION

Primer Apellido	Segundo Apellido	Nombre	TIS	NHC	Edad	DNI	NASS
ATENCION	COMUNITARIA Y	GRUPAL		2862580	125 Años	12345678Z	05/19999999/71

PROGRAMA INTEGRAL DE SALUD BUCODENTAL DE LA REGIÓN DE MURCIA

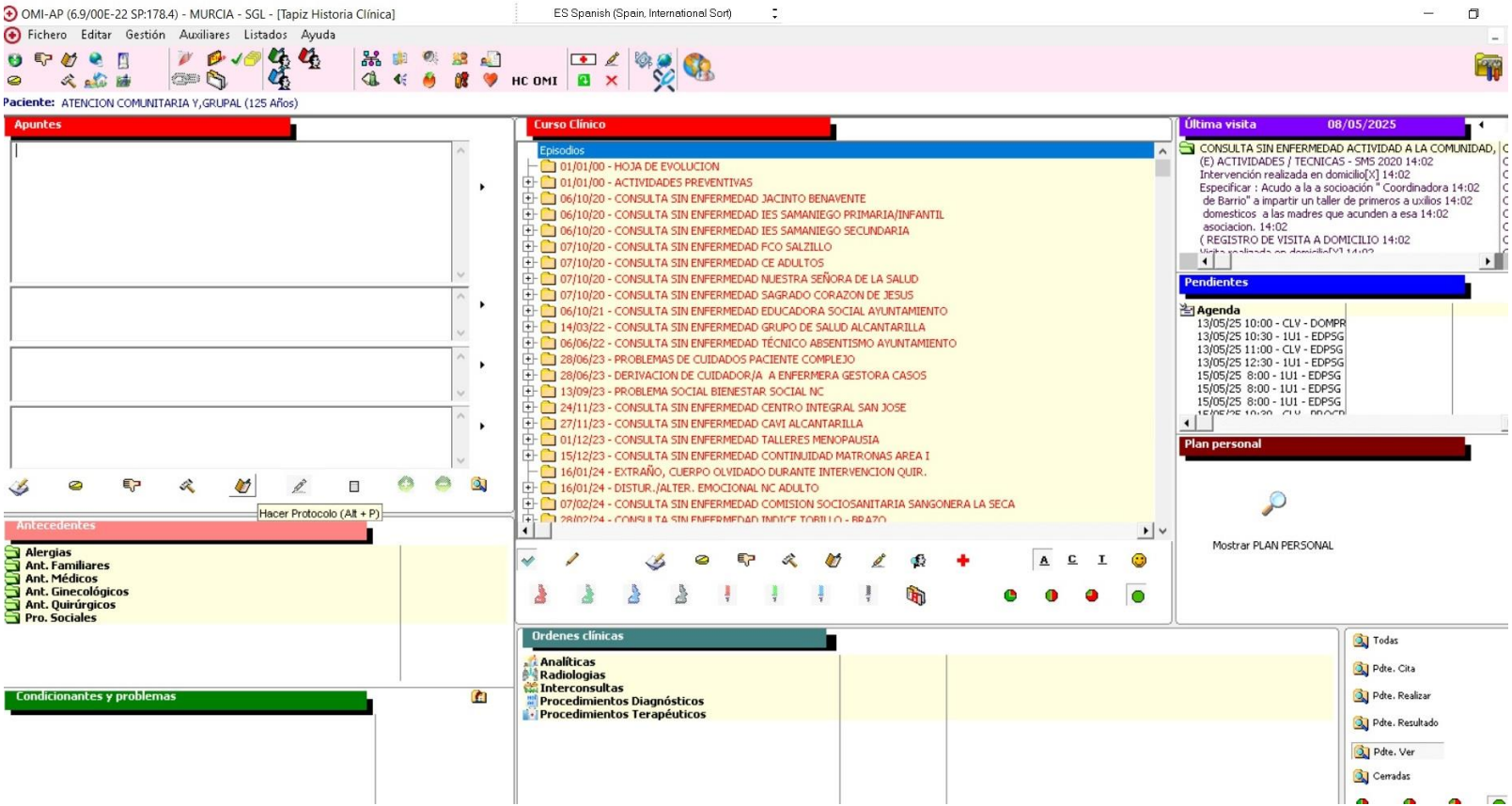

PROGRAMA INTEGRAL DE SALUD BUCODENTAL DE LA REGIÓN DE MURCIA

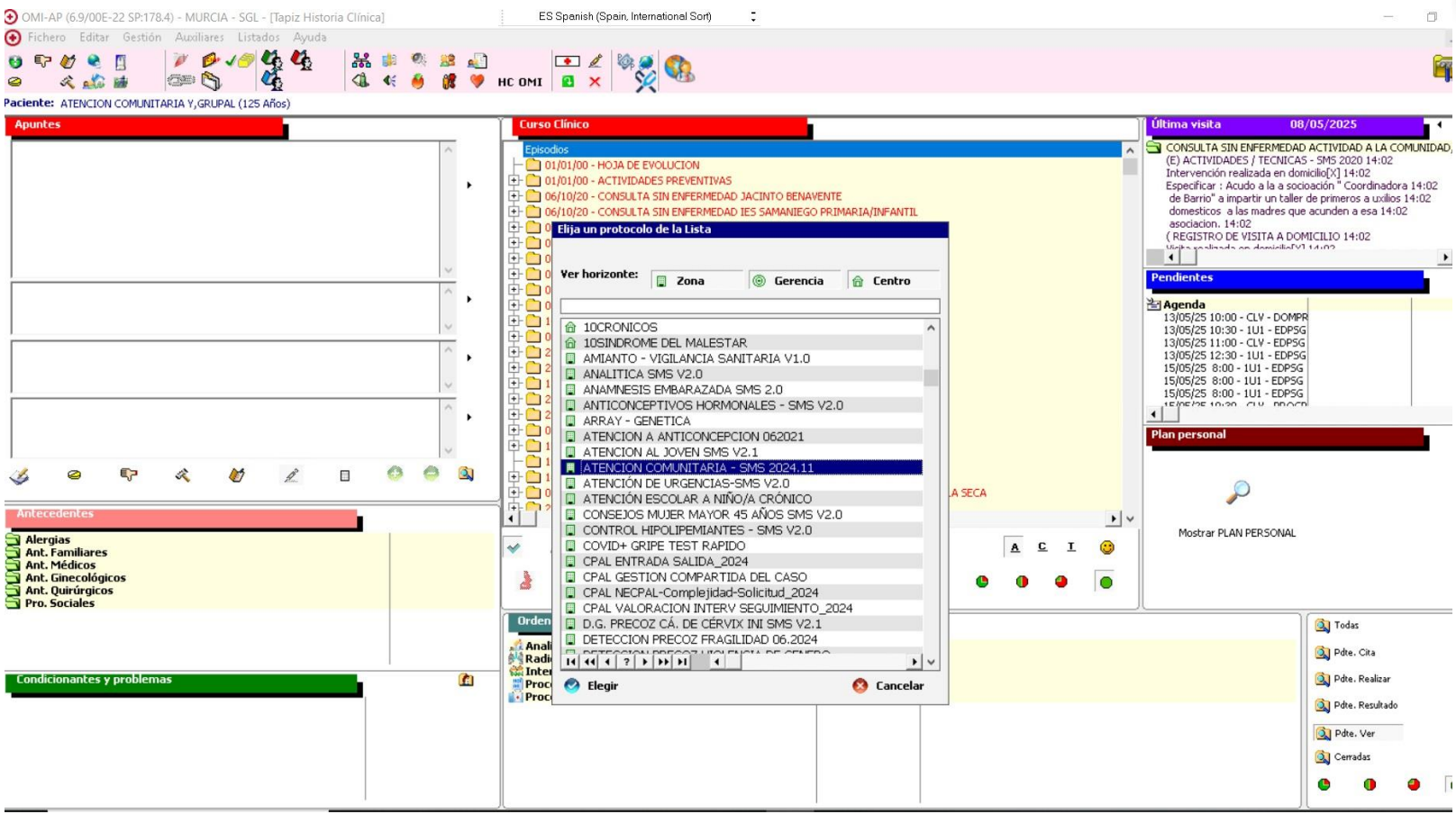

PROGRAMA INTEGRAL DE SALUD BUCODENTAL DE LA REGIÓN DE MURCIA

OMI-AP (6.9/00E-22 SP:178.4) - MURCIA - SGL - [Tapiz Historia Clínica]

Fichero Editar Gestión Auxiliares Listados Ayuda

HC OMI

Paciente: ATENCION COMUNITARIA Y,GRUPAL (125 Años)

Apuntes

[PROTOCOLO]-ATENCION COMUNITARIA - SMS 2024.11

Antecedentes

- Alergias
- Ant. Familiares
- Ant. Médicos
- Ant. Ginecológicos
- Ant. Quirúrgicos
- Pro. Sociales

Condicionantes y problemas

Curso Clínico

Episodios

- Añadir
- Modificar
- Borrar
- Imprimir Episodio
- Expandir Todo
- Contraer Todo
- Enviar a Antecedentes
- Enviar a Condicionantes y Problemas
- Activar Marcado
- Cortar
- Pegar
- Registro Erróneo
- Ordenar por Fecha ascendente
- Ordenar por Fecha descendente
- Ordenar por Severidad y Fecha
- Ordenar Curso Clínico por Fecha ascendente
- Ordenar Curso Clínico por Fecha descendente
- Activar Orden Episodios por Fecha de último Curso Clínico

A SECA

Última visita 08/05/2025

CONSULTA SIN ENFERMEDAD ACTIVIDAD A LA COMUNIDAD,
(E) ACTIVIDADES / TECNICAS - SMS 2020 14:02
Intervención realizada en domicilio[X] 14:02
Especificar : Acudo a la a socioación " Coordinadora 14:02
de Barrio" a impartir un taller de primeros a uxilios 14:02
domesticos a las madres que acunden a esa 14:02
asociacion. 14:02
(REGISTRO DE VISITA A DOMICILIO 14:02

Pendientes

Agenda

13/05/25 10:00 - CLV - DOMPR
13/05/25 10:30 - 1U1 - EDPSG
13/05/25 11:00 - CLV - EDPSG
13/05/25 12:30 - 1U1 - EDPSG
15/05/25 8:00 - 1U1 - EDPSG
15/05/25 8:00 - 1U1 - EDPSG
15/05/25 8:00 - 1U1 - EDPSG

Plan personal

Mostrar PLAN PERSONAL

Ordenes clínicas

- Analíticas
- Radiologias
- Interconsultas
- Procedimientos Diagnósticos
- Procedimientos Terapéuticos

- Todas
- Pdte. Cita
- Pdte. Realizar
- Pdte. Resultado
- Pdte. Ver
- Cerradas

PROGRAMA INTEGRAL DE SALUD BUCODENTAL DE LA REGIÓN DE MURCIA

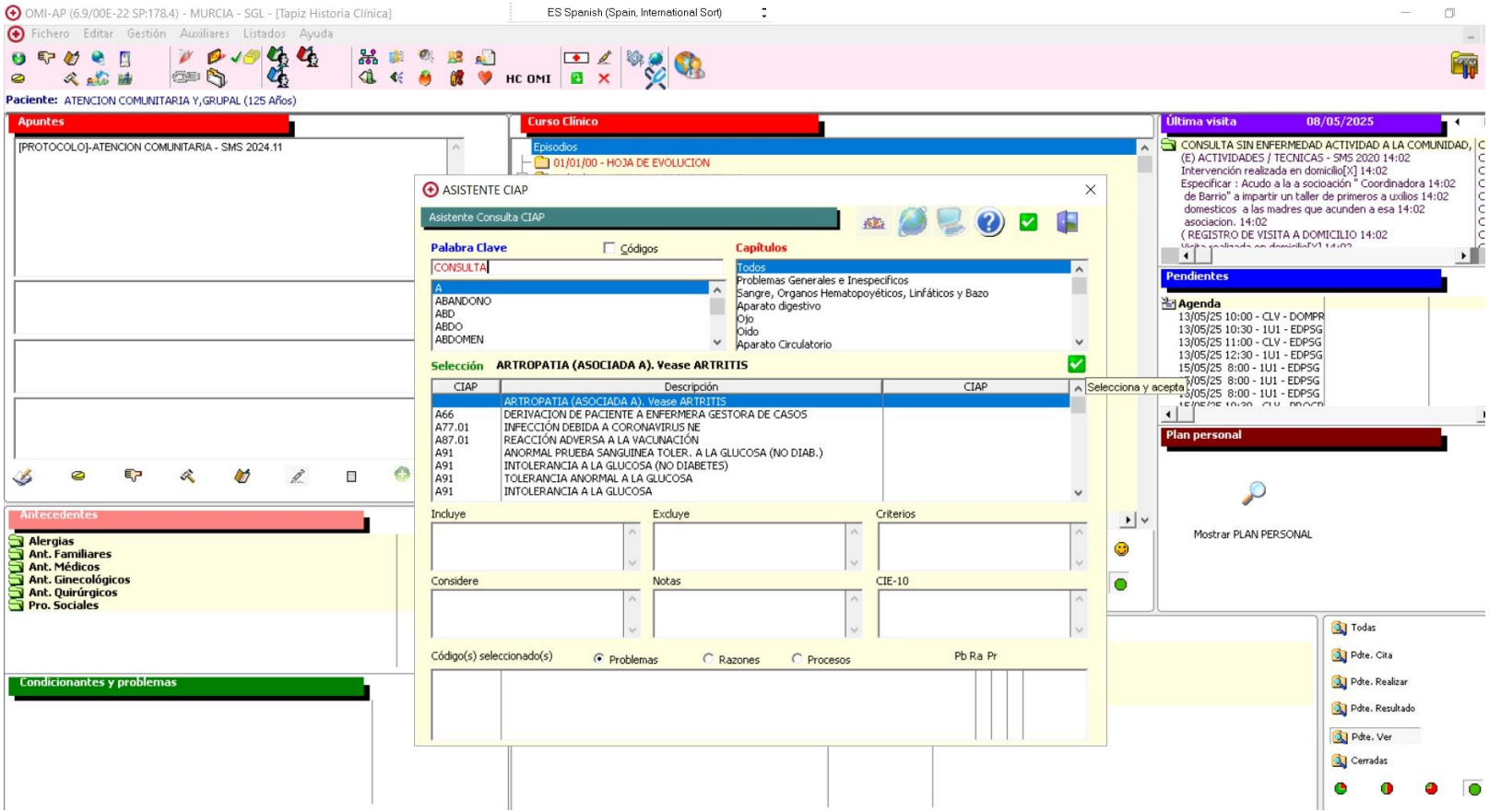

PROGRAMA INTEGRAL DE SALUD BUCODENTAL DE LA REGIÓN DE MURCIA

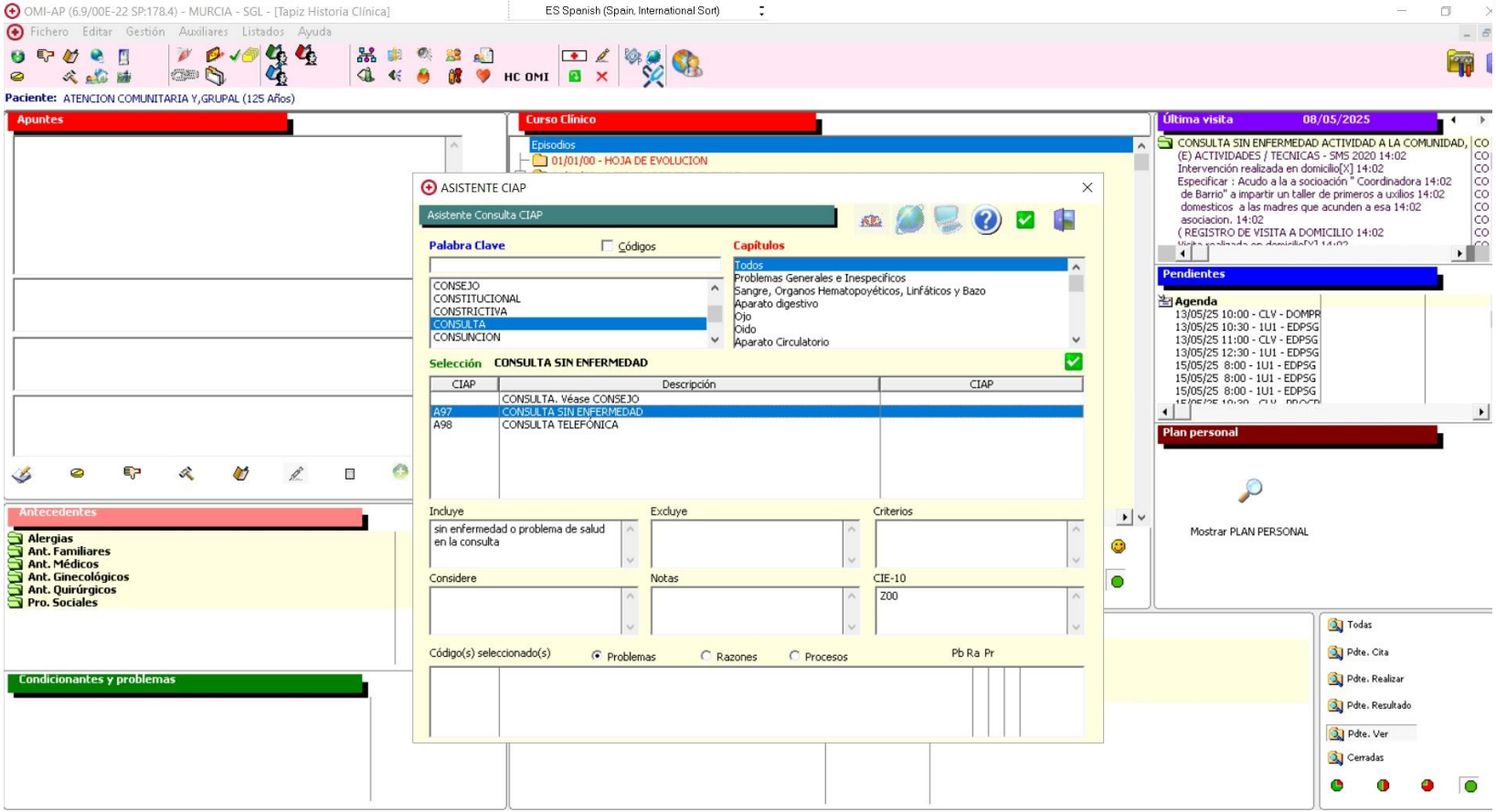

PROGRAMA INTEGRAL DE SALUD BUCODENTAL DE LA REGIÓN DE MURCIA

OMI-AP (6.9/00E-22 SP:178.4) - MURCIA - SGL - [Tapiz Historia Clínica]

Fichero Editar Gestión Auxiliares Listados Ayuda

Paciente: ATENCION COMUNITARIA Y,GRUPAL (125 Años)

Apuntes

[PROTOCOLO]-ATENCION COMUNITARIA - SMS 2024.11

Curso Clínico

Episodios

- 01/01/00 - HOJA DE EVOLUCION
- 01/01/00 - ACTIVIDADES PREVENTIVAS
- 06/10/20 - CONSULTA SIN ENFERMEDAD JACINTO BENAVENTE

Última visita 08/05/2025

CONSULTA SIN ENFERMEDAD ACTIVIDAD A LA COMUNIDAD,
(E) ACTIVIDADES / TECNICAS - SMS 2020 14:02
Intervención realizada en domicilio[X] 14:02
Especificar : Acudo a la a socioación " Coordinadora 14:02
de Barrio" a impartir un taller de primeros a uxilios 14:02
domesticos a las madres que acunden a esa 14:02
asociacion. 14:02
(REGISTRO DE VISITA A DOMICILIO 14:02

Pendientes

Agenda

13/05/25 10:00 - CLV - DOMPR
13/05/25 10:30 - 1U1 - EDPSG
13/05/25 11:00 - CLV - EDPSG
13/05/25 12:30 - 1U1 - EDPSG
15/05/25 8:00 - 1U1 - EDPSG
15/05/25 8:00 - 1U1 - EDPSG
15/05/25 8:00 - 1U1 - EDPSG

Plan personal

Mostrar PLAN PERSONAL

Antecedentes

- Alergias
- Ant. Familiares
- Ant. Médicos
- Ant. Ginecológicos
- Ant. Quirúrgicos
- Pro. Sociales

Condicionantes y problemas

Todas
Pdte. Cita
Pdte. Realizar
Pdte. Resultado
Pdte. Ver
Cerradas

Gestión Episodios

Episodio

Fecha: 13/05/2025 — CIAP: A97 ?

Descripción: CONSULTA SIN ENFERMEDAD — NOMBRE DEL COLEGIO

Profesional: ATI — MARTINEZ LOPEZ, FEDERICO ?

Fecha cierre:

Observaciones:

Índice Severidad

- 0 Sin clasificar
- 1 Normal o Leve (No necesita seguimiento) — Funcionamiento normal
- 2 Severidad moderada (Precisa seguimiento) — Problemas que no interfieren con la atención y tratamiento
- 3 Severo (Precisa siempre protocolización) — Problemas que interfieren con la atención y tratamiento
- 4 Muy severo (Se plantea el ingreso del Paciente) — Ausencia autonomía (Imposibilidad seguir tratamiento recomendado)

Tipo de Episodio: Normal / Reservado / Yo mismo

Cronicidad: NO Crónico 'per-se'

Aceptar — Cancelar

PROGRAMA INTEGRAL DE SALUD BUCODENTAL DE LA REGIÓN DE MURCIA

OMI-AP (6.9/00E-22 SP:178.4) - MURCIA - SGL - [Tapiz Historia Clínica]

Fichero Editar Gestión Auxiliares Listados Ayuda

HC OMI

Paciente: ATENCION COMUNITARIA Y,GRUPAL (125 Años)

Apuntes

[PROTOCOLO]-ATENCION COMUNITARIA - SMS 2024.11

Antecedentes

- Alergias
- Ant. Familiares
- Ant. Médicos
- Ant. Ginecológicos
- Ant. Quirúrgicos
- Pro. Sociales

Condicionantes y problemas

Curso Clínico

- 28/06/23 - PROBLEMAS DE CUIDADOS PACIENTE COMPLEJO
- 28/06/23 - DERIVACION DE CUIDADOR/A A ENFERMERA GESTORA CASOS
- 13/09/23 - PROBLEMA SOCIAL BIENESTAR SOCIAL NC
- 24/11/23 - CONSULTA SIN ENFERMEDAD CENTRO INTEGRAL SAN JOSE
- 27/11/23 - CONSULTA SIN ENFERMEDAD CAVI ALCANTARILLA
- 01/12/23 - CONSULTA SIN ENFERMEDAD TALLERES MENOPAUSIA
- 15/12/23 - CONSULTA SIN ENFERMEDAD CONTINUIDAD MATRONAS AREA I
- 16/01/24 - EXTRAÑO, CUERPO OLVIDADO DURANTE INTERVENCION QUIR.
- 16/01/24 - DISTUR./ALTER. EMOCIONAL NC ADULTO
- 07/02/24 - CONSULTA SIN ENFERMEDAD COMISION SOCIOSANITARIA SANGONERA LA SECA
- 28/02/24 - CONSULTA SIN ENFERMEDAD INDICE TOBILLO - BRAZO
- 06/03/24 - CONSULTA SIN ENFERMEDAD TALLERES AL EAP.
- 06/03/24 - CONSULTA SIN ENFERMEDAD TALLERES LACTANCIA / CRIANZA
- 07/03/24 - CONSULTA SIN ENFERMEDAD TALLER DESTINADOS A LA COMUNIDAD
- 11/03/24 - CONSULTA SIN ENFERMEDAD MAPA DE ACTIVOS
- 18/04/24 - CAMINATA, HASTA EL DOMICILIO
- 14/06/24 - DISTUR./ALTER. SUEÑO
- 14/06/24 - CONSULTA SIN ENFERMEDAD TALLERES SUELO PELVICO
- 19/09/24 - CONSULTA SIN ENFERMEDAD ACTIVIDAD A LA COMUNIDAD, ALCANTARILLA- CASCO
- 28/10/24 - COMA DIABETICO (DIABETES TIPO II)
- 12/12/24 - CONSULTA SIN ENFERMEDAD COLEGIO
- 18/12/24 - CONSULTA SIN ENFERMEDAD COLEGIO BBBBBB
- 13/05/25 - CONSULTA SIN ENFERMEDAD NOMBRE DEL COLEGIO

Última visita 08/05/2025

CONSULTA SIN ENFERMEDAD ACTIVIDAD A LA COMUNIDAD,
(E) ACTIVIDADES / TECNICAS - SMS 2020 14:02
Intervención realizada en domicilio[X] 14:02
Especificar : Acudo a la a socioación " Coordinadora 14:02
de Barrio" a impartir un taller de primeros a uxilios 14:02
domesticos a las madres que acunden a esa 14:02
asociacion. 14:02
(REGISTRO DE VISITA A DOMICILIO 14:02

Pendientes

Agenda

13/05/25 10:00 - CLV - DOMPR
13/05/25 10:30 - 1U1 - EDPSG
13/05/25 11:00 - CLV - EDPSG
13/05/25 12:30 - 1U1 - EDPSG
15/05/25 8:00 - 1U1 - EDPSG
15/05/25 8:00 - 1U1 - EDPSG
15/05/25 8:00 - 1U1 - EDPSG

Plan personal

Mostrar PLAN PERSONAL

Ordenes clínicas

- Analíticas
- Radiologias
- Interconsultas
- Procedimientos Diagnósticos
- Procedimientos Terapéuticos

Todas
Pdte. Cita
Pdte. Realizar
Pdte. Resultado
Pdte. Ver
Cerradas

PROGRAMA INTEGRAL DE SALUD BUCODENTAL DE LA REGIÓN DE MURCIA

ATENCION COMUNITARIA - SMS 2024.11 (13/05/2025) - - ATENCION COMUNITARIA Y,GRUP ES Spanish (Spain, International Sort)

ATENCIaN COMUNITARIA

FECHA DE INICIO: *

FECHA DE FIN: *

Nº DE SESIONES: * 0

RESPONSABLES (Indicar nombre y apellidos): *

- [ ] ENFERMERIA
- [ ] MEDICOS DE FAMILIA
- [ ] PEDIATRAS
- [ ] MATRONAS
- [ ] FISIOTERAPEUTA
- [ ] TRABAJ. SOCIAL
- [x] ODONTOLOGO
- [x] HIGIENISTA DENTAL
- [ ] OTROS (Especificar)

- [ ] COLABORACIaN CON OTRO CENTRO (Especificar) * ○ Sí ○ No

PARTICIPANTES DEL OTRO CENTRO

DENOMINACIaN DE LA ACTIVIDAD: *

TIPO DE INTERVENCIaN (Seleccionar según corresponda)

- [ ] 1. EpS Grupal
- [ ] 2. Promoción y Prevención de la Salud
  - [ ] Prevención Primaria
  - [ ] Prevención Secundaria
  - [ ] Prevención Terciaria
- [ ] 3. Intervención Comunitaria en Salud
- [x] 4. Salud Bucodental
  - [x] Escolares
  - [ ] Embarazadas

DESTINATARIOS (Especificar): *

UBICACIaN (Lugar de realizacion) *

HORARIO: *

- [x] Realizado desplazamiento fuera del Centro de Salud (1 - 8/05/2025)

Tiempo de desplazamiento (Horas) * 0

Tiempo de impartición de la actividad (Horas) * 0

Nº DE CITADOS A LA ACTIVIDAD 0

- [ ] Actidad abierta, no implica nº de citados

EVALUACIaN DE LA ACTIVIDAD ○ Sí ○ No

Nº DE MUJERES 0

Nº DE HOMBRES 0

Nº DE NIÑOS 0

Nº TOTAL ASISTENTES A LA ACTIVIDAD 0

PROGRAMA INTEGRAL DE SALUD BUCODENTAL DE LA REGIÓN DE MURCIA

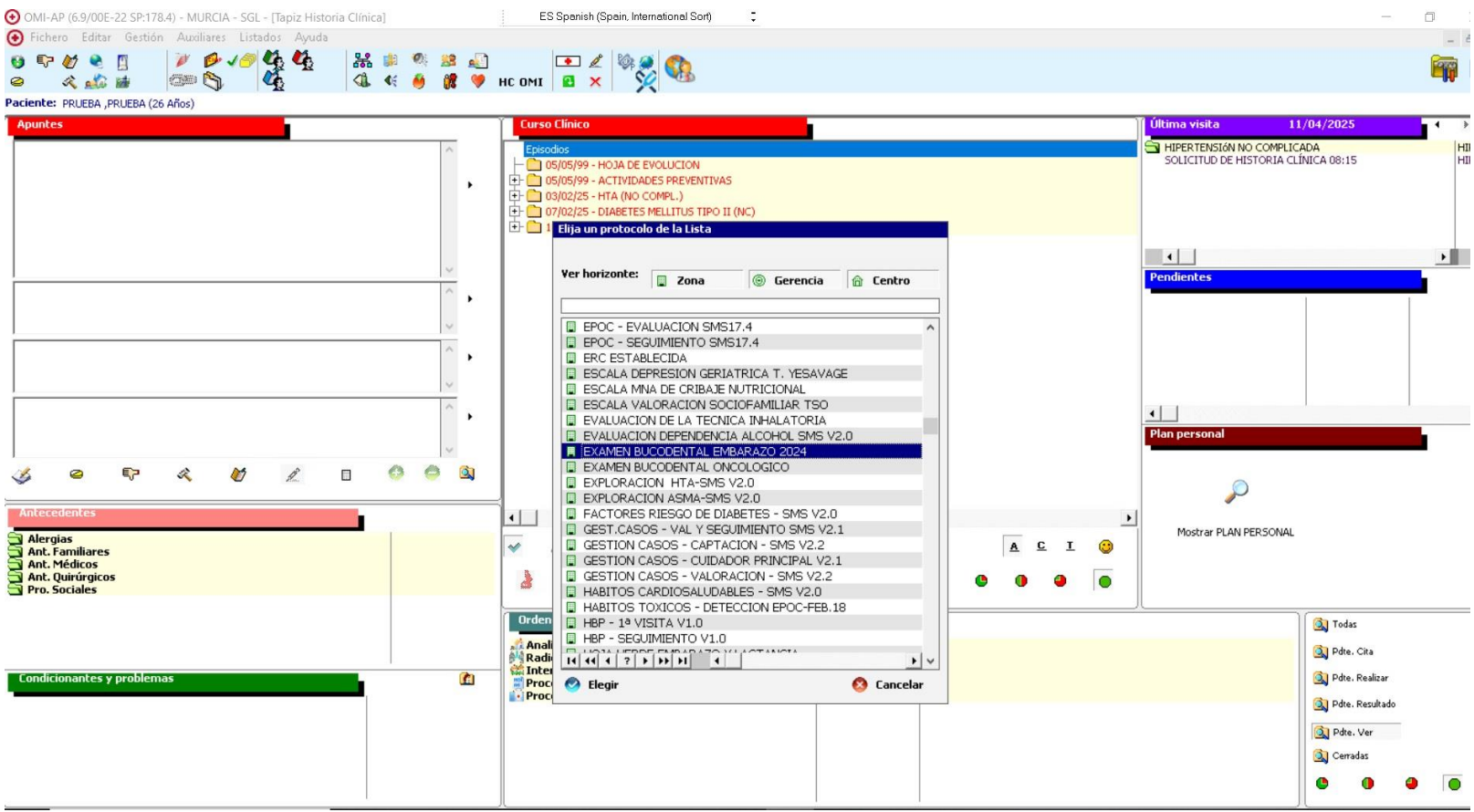

PROTOCOLOS

EXAMEN BUCODENTAL EMBARAZO 2024 (16/10/2024) - SMS - APELLIDO1 APELLIDO2,[redacted]

REVISIÓN EMBARAZADA

Edad gestacional (sem) 0

Vómitos frecuentes ○ Sí ○ No

☐ GINGIVITIS AUSENTE ☐ GINGIVITIS LOCALIZADA ☐ GINGIVITIS GENERALIZADA

ÉPULIS GRAVÍDICO ○ Sí ○ No

☐ EXAMEN PERIODONTAL BÁSICO MODIFICADO

Pieza 16	0 ☐	Pieza 11	0 ☐
Pieza 26	0 ☐	Pieza 36	0 ☐
Pieza 46	0 ☐	Pieza 41	0 ☐

VALORES
- 0 (Sano)
- 1 (Gingivitis)
- 2 (Sarro)
- 3 (Bolsa periodontal)

RIESGO CARIES
- ☐ Antecedentes lesión caries activa últimos 2 años
- ☐ Consumo azúcares
- ☐ NO cepillado dental con pasta >=1450 ppm F/2 veces al dia
- ☐ Lesiones esmalte

* La presencia de uno de estos factores clasifica a la embarazada de RIESGO ALTO

☐ RIESGO CARIES ALTO ☐ RIESGO CARIES BAJO

HÁBITOS

Cepillado al menos 2/dia con pasta fluorada>1450ppm	○ Sí	○ No
Uso de seda dental/cepillo interproximal	○ Sí	○ No
Alimentos entre horas (>3 veces dia)	○ Sí	○ No
Tábaco	○ Sí	○ No
Alcohol	○ Sí	○ No

TRATAMIENTO

Aplicación sustancias remineralizantes, antisépticas y/o desensibilizantes	○ Sí	○ No	
*EPS +** IHO	○ Sí	○ No	
Tartrectomia	○ Sí	○ No	FECHA:

*EPS: Educación en salud bucodental y autocuidado. **IHO: Instrucciones higiene oral,técnicas individualizadas de contros placa.

PROTOCOLOS

16/10/2024 - CASIUS - EXAMEN BUCODENTAL EMBARAZO 2024

- Edad gestacional sem : 23
- Vómitos frecuentes S/N : SI
- GINGIVITIS AUSENTE[X]
- ÉPULIS GRAVÍDICO S/N : SI
- EXAMEN PERIODONTAL BÁSICO MODIFICADO[X]
- Pieza 16 : 0
- Pieza 11 : 0
- Pieza 26 : 0
- Pieza 36 : 0
- Pieza 46 : 0
- Pieza 41 : 0
- Antecedentes lesión caries activa últimos 2 años[X]
- Consumo azúcares[X]
- NO cepillado dental con pasta >=1450 ppm F/2 veces al
- Lesiones esmalte[X]
- RIESGO CARIES ALTO[X]
- Cepillado al menos 2/dia con pasta : NO
- Uso de seda dental/cepillo interproximal : NO
- Alimentos entre horas (>3 veces dia) : NO
- Tábaco : NO
- Alcohol : NO
- A. sust. rem. antisep. y/o desensibiliza : SI
- EPS + IHO : SI
- Tartrectomia : SI
- FECHA: : 16/10/2024

PROGRAMA INTEGRAL DE SALUD BUCODENTAL DE LA REGIÓN DE MURCIA

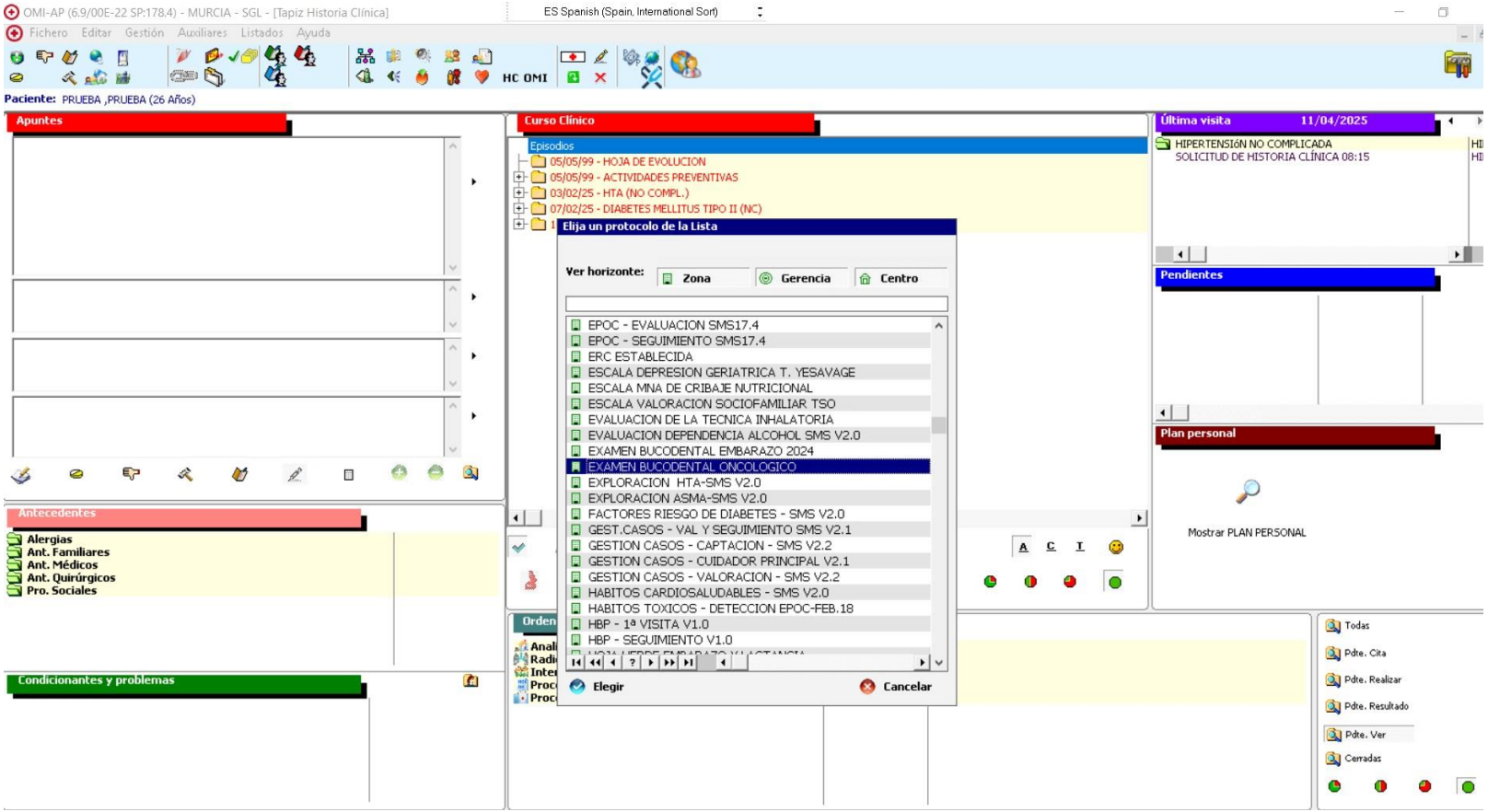

PROTOCOLOS

EXAMEN BUCODENTAL ONCOLOGICO 24 (16/10/2024) - SMS - APELLIDO1 APELLIDO2,EMILIO (53 Años)

PACIENTE ONCOLOGICO

- [x] Antecedentes de lesiones de caries activas en los últimos 2 años
- [x] Consumo de azúcares
- [x] No cepillado dental con pasta>=1450ppm F dos veces al dia
- [x] Lesiones de esmalte

La presencia de uno de estos factores clasifica al paciente "con riesgo"

Si riesgo de caries: revisión entre 3-6 meses

Si no riesgo: revisar entre 6-12 meses

EXPLORACIÓN

Caries	1	23	Obturaciones	1	22
Ausencias	1	21	D (P. Totales)	31	

- [x] APLICACIÓN SUSTANCIAS REMINERALIZANTES, ANTISÉPTICAS Y/O DESENSIBILIZANTES
- [x] TARTRECTOMIA
- [x] EXODONCIA — Nº PIEZAS EXODONCIADAS 1 — 23
- [x] EDUCACIÓN SALUD BUCODENTAL Y AUTOCUIDADO

PROTOCOLOS

16/10/2024 - CASIUS - EXAMEN BUCODENTAL ONCOLOGICO 24

- Antecedentes de lesiones de caries activas en los últi
- Consumo de azúcares[X]
- No cepillado dental con pasta>=1450ppm F dos veces al
- Lesiones de esmalte[X]
- CARIES P DEFINITIVAS : 1
- Piezas caries : 23
- OBTURACIONES P DEFINITIVAS : 1
- Piezas obturadas : 22
- AUSENCIAS P DEFINITIVAS : 1
- Piezas ausentes : 21
- Nº TOTAL P DEFINITIVAS : 31
- APLICACIÓN SUSTANCIAS REMINERALIZANTES, ANTISÉPTICAS Y
- TARTRECTOMIA[X]
- EXODONCIA[X]
- Nº DE PIEZAS EXODONCIADAS : 1
- Piezas exodonciadas : 23
- EDUCACIÓN SALUD BUCODENTAL Y AUTOCUIDADO[X]

PROTOCOLOS

PREVENCION CARIES INFANTIL 2024 (16/10/2024) - SMS [redacted] (8 Años)

FACTORES RIESGO CARIES | EXPLORACION INICIAL | TRATAMIENTO

- [ ] Antecedentes de lesiones de caries activas en los últimos 2 años
- [ ] Consumo de azúcares
- [ ] No cepillado dental con pasta>=1000/ ppm F dos veces al dia
- [ ] Lesiones de esmalte

La presencia de uno de estos factores clasifica al niño como "con riesgo"

Si riesgo de caries: revisión entre 3-6 meses

Si no riesgo: revisar entre 6-12 meses

PROTOCOLOS

PREVENCION CARIES INFANTIL 2024 (16/10/2024) - SMS [redacted] (8 Años)

FACTORES RIESGO CARIES | EXPLORACION INICIAL | TRATAMIENTO

INDICE DE CARIES	
PIEZAS DENTALES DEFINITIVAS	PIEZAS DENTALES TEMPORALES
CAOD 0	Cod 0
Caries * 0	caries * 0
Ausencias * 0	
Obturaciones * 0	obturados * 0
D (P. Totales) * 0	d (P. Totales) * 0

SELLM6-M7 0

PROTOCOLOS

PREVENCION CARIES INFANTIL 2024 (16/10/2024) - SMS - [redacted]

FACTORES RIESGO CARIES | EXPLORACION INICIAL | TRATAMIENTO

- [ ] APLICACIÓN DE FLÚOR
- [ ] EDUCACIÓN SALUD BUCODENTAL
- [ ] TARTRECTOMIA
- [ ] OBTURACIÓN PIEZA 0
- [ ] SELLADORES DE FOSAS Y FISURAS PIEZAS A SELLAR 0
- [ ] EXODONCIA PIEZA 0
- [ ] TRATAMIENTO INCISIVOS Y CANINOS DEFINITIVOS POR TRAUMATISMO
- [ ] ODONTOLOGIA MÍNIMAMENTE INVASIVA PIEZA 0 TRATAMIENTO:
  - [ ] IONÓMERO DE VIDRIO CONVENCIONAL
  - [ ] IONOMERO DE VIDRIO REFORZADO CON RESINA
- [ ] MIH PIEZAS 0

TRATAMIENTO:
- [ ] DIAMINO DE PLATA
- [ ] OBTURACIÓN
- [ ] IONÓMERO DE VIDRIO CONVENCIONAL
- [ ] IONÓMERO DE VIDRIO REFORZADO CON RESINA

Para eliminar la sensibilidad: Fluoruro Diamino de Plata o recubrimiento con Ionómero de Vidrio Convencional
En caso de reconstrucciones (fracturas o cavidades): Preservar toda la estructura posible y restaurar con composite cuando sea posible llevar el límite a esmalte sano o con ionómero de Vidrio Modificado con Resina cuando sea posible

En caso de "no cavitación, no fractura y no sensibilidad" sellado de toda la lesión con Ionómero y fluoraciones trunestrales con barniz de flúor.

PROTOCOLOS

RIESGO DE PADECER CARIES	SI	NO
Experiencia de lesiones de caries activa en los últimos dos años.		
Consumo de azúcares.		
No cepillado dental con pasta ≥1000 ppm F dos veces al día		
Lesiones de esmalte		
La presencia de uno de estos factores clasifica al niño como "con riesgo"		

MIH o defectos del desarrollo del esmalte:
- Para eliminar la sensibilidad: Fluoruro Diamino de Plata o recubrimiento con Ionómero de Vidrio Convencional (Riva Self Cure).
- En caso de reconstrucciones (fracturas o cavidades): Preservar toda la estructura posible y restaurar con composite cuando sea posible llevar el límite a esmalte sano o con Ionómero de Vidrio Modificado con Resina (Riva Light Cure) cuando no sea posible.
- En caso de "no cavitación, no fractura y no sensibilidad" sellado de toda la lesión con Ionómero y fluoraciones trimestrales con barniz de flúor.

* Control:
- En niños con riesgo, entre tres y seis meses. Se le aplicará barniz de flúor en cada revisión hasta que se mantenga sin riesgo durante dos años.
- En niños sin riesgo entre seis y doce meses.

PROTOCOLOS

	DIAGNÓSTICO VISUAL	ACTIVIDAD	TRATAMIENTO
LEISONES INICIALES	ICDAS 1: mancha blanca en diente seco	NO	Cepillado ≥1000 ppm. Dieta. Control*
	ICDAS 2: mancha blanca en diente húmedo	SI	Sellador. Cepillado ≥1000 ppm. Dieta. Control*
LESIONES MODERADAS	ICDAS 3: cavidad en esmalte	NO	Sellador. Cepillado ≥1000 ppm. Dieta. Control*
		SI	
	ICDAS 4: se observa dentina afectada por transparencia	NO	Sellador. Cepillado ≥1000 ppm. Dieta. Control*
		SI	Ligera apertura. Limpiar con cucharilla preservando. Ionómero de Vidrio Modificado con Resina (+composite). Cepillado ≥1000 ppm. Dieta. Control*
LESIONES SEVERAS	ICDAS 5: cavidad en dentina que ocupa menos de la mitad de la superficie	NO	Eliminar esmalte sin soporte. Limpiar con cucharilla preservando. Ionómero de Vidrio (+composite). Cepillado ≥1000 ppm. Dieta. Control*
	ICDAS 6: cavidad en dentina que ocupa más de la mitad de la superficie	SI	Opción 1: Eliminar esmalte sin soporte. Limpiar con cucharilla dentina blanda de paredes. Ionómero de Vidrio (+composite). Opción 2: SDF + Ionómero de vidrio (+composite). Cepillado ≥1000 ppm. Dieta. Control*

ACTOS DE AGENDAS

Servicio Murciano de Salud

NORMAS PARA LA CONFIGURACION DE AGENDAS EN ATENCION PRIMARIA

En OMI AP

En PACE

Unidades de Salud Bucodental – Odontólogos (031) / Higienista Dental (120)

NORMALIZACIÓN DE USO DE ACTOS Y TIEMPOS PARA EL DISEÑO DE LAS AGENDAS DE SALUD BUCODENTAL EN OMI/PACE				
ACTOS		COLOR	RANGO TIEMPO	
DEM	DEMANDA	NEGRO	5-7 MINUTOS	Presencial a demanda del paciente
DEM1	DEMANDA	AZUL	5 MINUTOS	Demanda imprevista presencial
DEM	DEMANDA	MARRON	5 MINUTOS	Administrativa/burocrática no presencial (petición informes, etc)
PROGR	PROGRAMADA	VERDE	10-15 MINUTOS	Programada/concertada
PROGR	PROGRAMADA EMBARAZO	NARANJA	15-30 MINUTOS	Programadas embarazadas
PROGR	PROGRAMADA ONCOLOGICOS	AZUL	10-15 MINUTOS	Programadas enfermos oncológicos
EDPSG	EDUCACION PARA LA SALUD	VERDE	30-120 MINUTOS	Educación para la salud, comunitaria y grupal
REVFL	REVISION FLUOR	VERDE	15 MINUTOS	Revisión flúor
OBT	OBTURACION	VERDE	30 MINUTOS	Obturación
SELL	SELLADO	VERDE	30 MINUTOS	Sellado

ACUERDOS DE GESTIÓN

	3.3 Salud bucodental							
2.28_AG25	Las 9 Áreas de Salud	Atención Primaria	Prevención de la caries infantil	Niños de 10 a 14 años , atendidos en las Unidades de Salud Bucodental para la prevención de la caries infantil x 100 / Niños de 10 a 14 años	≥30%	PIN	3	**NUEVO**
2.29_AG25	Las 9 Áreas de Salud	Atención Primaria	Mujeres embarazadas atendidas en la Unidades de Salud Bucodental	Mujeres embarazadas atendidas en las Unidades de Salud Bucodental x 100 / Mujeres embarazadas	≥30%	PIN	3	**NUEVO**

PROGRAMA DE FORMACIÓN 2025

1. Repaso de la Odontología mínimamente invasiva. Hábitos higiénico-dietéticos, principalmente en niños y embarazadas. **2 HORAS**
2. Síndrome del diente fisurado. **2 HORAS**
3. Diagnóstico por imagen en Odontología: ortopantomografía, resonancia, etc. **2 HORAS**
4. Exploración y patología de la ATM (articulación temporo-mandibular). **2 HORAS**
5. Ortodoncia: maloclusiones, cronograma de tratamiento, ortodoncia interceptiva, hábitos nocivos en el niño. **2 HORAS**
6. Medicina bucal: actualización del diagnóstico y tratamiento del Síndrome de boca ardiente, boca seca y enfermedades autoinmunes con manifestaciones orales. Lesiones de la mucosa oral: estados y lesiones precancerosas: diagnóstico y tratamiento. **2 HORAS**.
7. Odontología Legal. Consentimiento informado básico y en situaciones especiales: menor con padres separados, extranjeros, menores tutelados por la Comunidad, etc. **2 HORAS.**

NUEVAS PRESTACIONES PADI

Región de Murcia
Consejería de Salud

programa de salud bucodental infantil

Servicio Murciano de Salud

SEGUNDA. AMBITO DE APLICACION

La asistencia sanitaria buco-dental a la población infantil cuya edad esté comprendida entre los 6 y los 9 años, en las condiciones previstas por Orden de 27 de diciembre de 2002 de la Consejería de Sanidad y Consumo, que se garantiza por el Servicio Murciano de Salud, se prestará por estomatólogos y odontólogos procedentes, tanto del Sistema Sanitario Público como de la práctica privada y que, a tal efecto, sean habilitados.

El programa se desarrollará de forma gradual con todos aquellos menores que cumplan 6, 7, 8, 9 durante este ejercicio, en los términos previstos en la mencionada Orden. La prestación cesará en aquel momento que el niño cumpla los 10 años.

La prestación bucodental para niños con discapacidad psíquica, física o sensorial se mantiene desde los 6 a 14 años inclusive.

La cobertura para los niños con traumatismos del grupo inciso-canino de dientes permanentes se ampliará hasta los 14 años inclusive, a partir de la firma del presente convenio.

4.1.6. - Obturaciones de piezas permanentes.

Toda pieza permanente que presente una lesión de caries que no sea susceptible de remineralización deberá ser obturado. A los niños asociados a las U. S. B. D. se les realizará en dicho centro, no siendo necesario derivar el tratamiento a un dentista privado.

4.1.7.- Dientes afectados de MIH con menos de 1/3 de la corona afectada.

En el supuesto de dientes con MIH, el tratamiento se llevará a cabo como básico siempre que la extensión de la lesión de caries o fractura llegue hasta menos de 1/3 de la corona, quedando excluidos del Programa tratamientos que implican fracturas > 1/3 de la corona.

4.1.8.- Tratamiento piezas deciduas ICDAS 1, 2 y 3.

Se van a realizar los tratamientos de caries de lesiones ICDAS tipo 1, 2 y 3 (lesiones en esmalte sin cavitar o microcavitaciones que afecten a esmalte). Para ello se utilizarán sustancias remineralizantes, antisépticas y desensibilizantes siempre desde una odontología mínimamente invasiva.

Región de Murcia
Consejería de Salud

programa de salud bucodental infantil

Servicio Murciano de Salud

Colaboración para la Prestación Sanitaria en Materia de Salud Bucodental, en su reunión de 19 de diciembre de 2024, y de conformidad con la cláusula sexta, letra f) del Convenio, consideró de interés incluir como tratamientos especiales, esas nuevas prestaciones:

Dentro de los trastornos del grupo incisivo-canino:

a. Pegar el fragmento de diente por traumatismo
   En caso de fracasar se realizaría la reconstrucción sin coste.

Dentro de los trastornos de molares permanentes:

b. Apicoformación en molares permanentes
c. Pulpotomía en molares permanentes con reconstrucción posterior
   En caso de fracasar se realizaría la endodoncia del molar con reconstrucción posterior, sin coste.

AÚN SIN PUBLICAR EN EL BORM