FIAP

AULA Ø

BEM-VINDOS

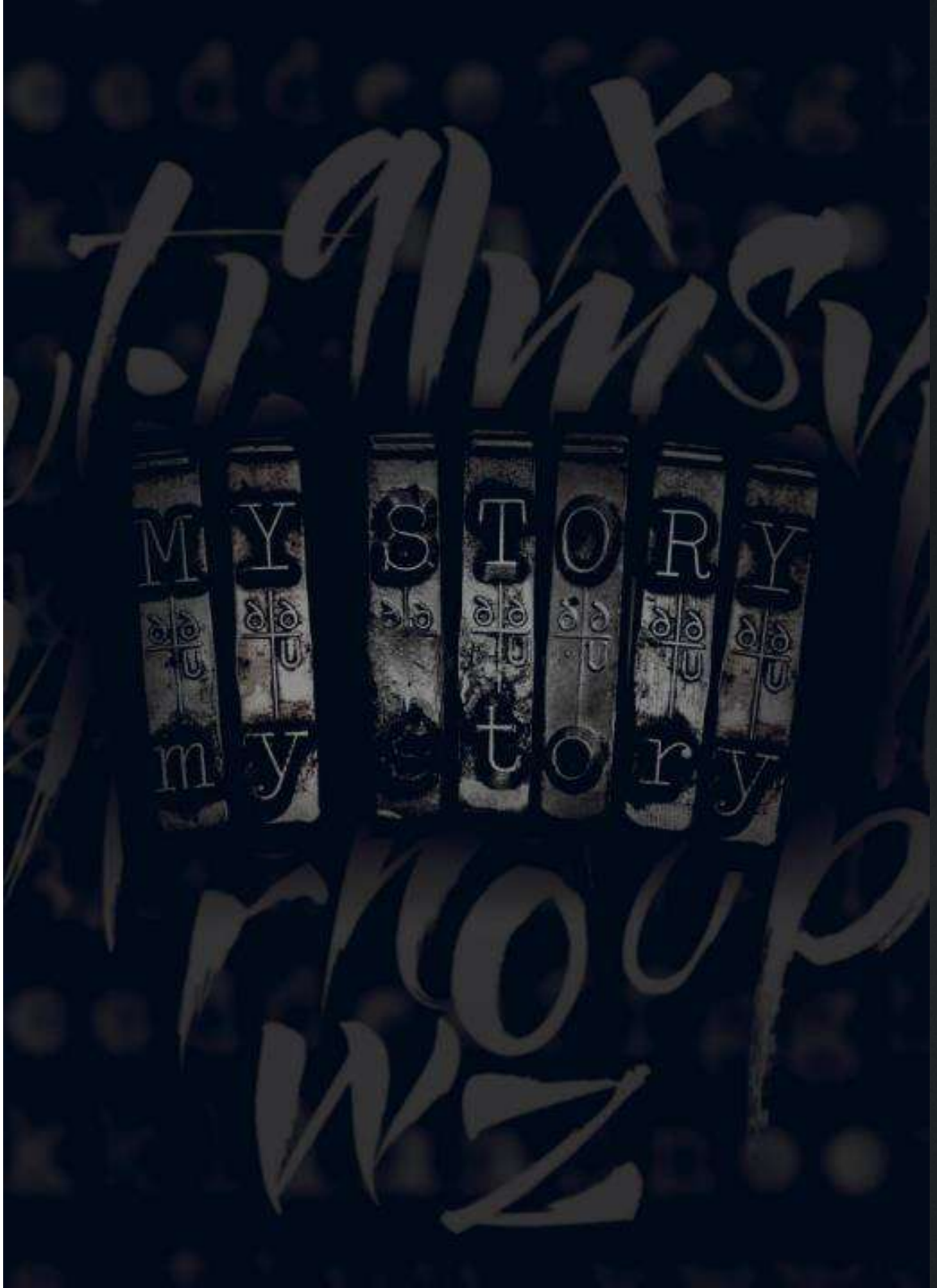

OI, ESTE SOU EU!

MARCELO FERNANDO MORGANTINI (MORGS)

- Graduado em Redes de Computadores
- MBA – Gestão Corporativa de TI
- Atua no Tribunal de Justiça de São Paulo
- Técnico em Elétrica e Eletrônica
- ITIL V3 – Foundation Certified
- Gestão e Monitoramento de Redes – NOC
- ToIP, Vídeo Conferência, Educação Interativa
- Instrutor de Rapel e Day Trader
- Professor de Graduação FIAP (Redes, Sistemas para Internet, Ciência da Computação, Cyber Security, Cloud Computing e Engenharia Mecatrônica).

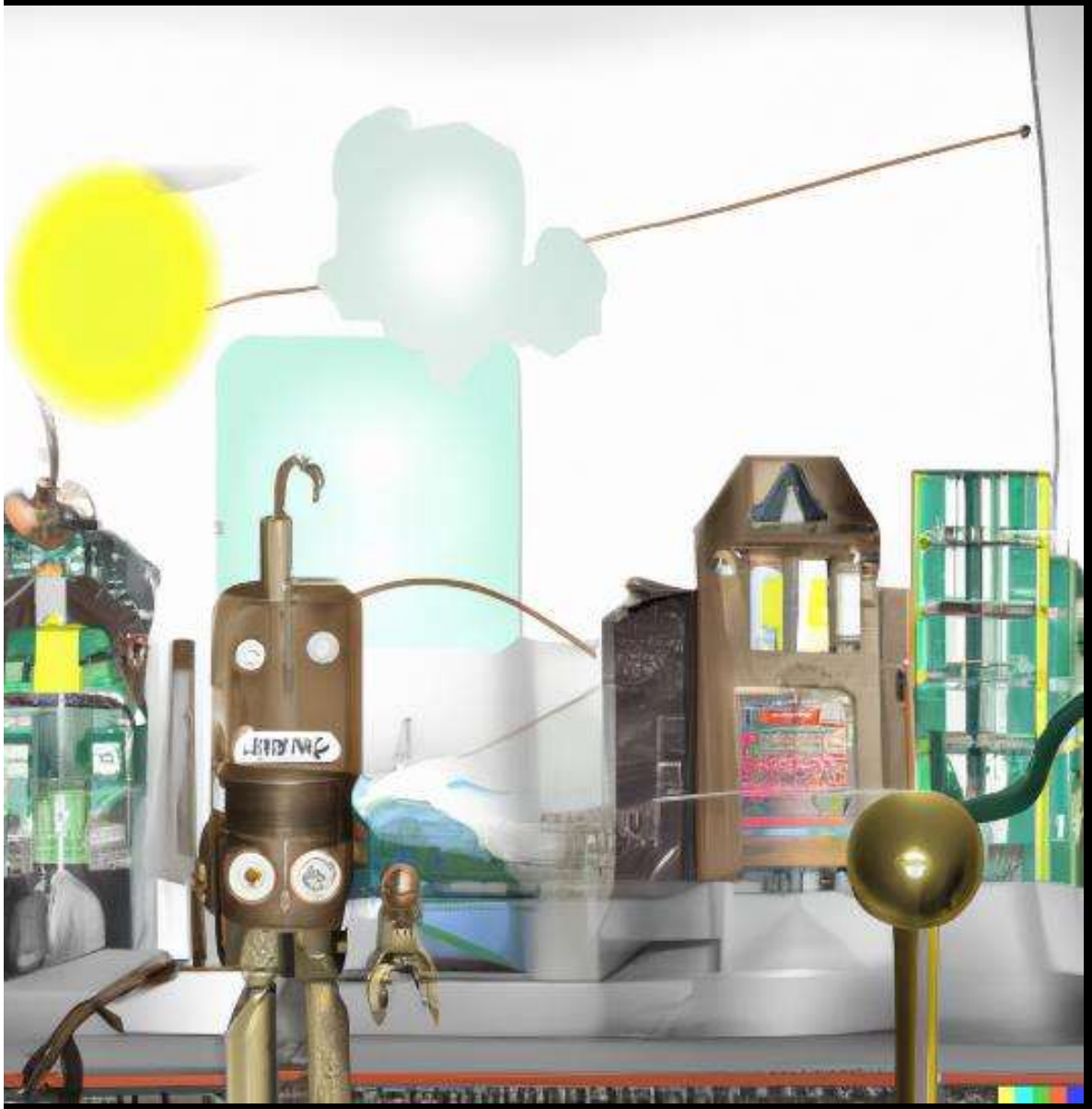

O que vamos aprender?

Um pouco sobre o profissional de mercado;

O curso e o #DNAFIAP;

Grandezas Físicas e Unidades.

Eletrônica Básica;

Instrumentos básicos de medição;

Simuladores;

Micro controladores e Sensores;

Como integrar isso tudo em nuvem.

45697056

CONTEÚDO PROGRAMÁTICO ANUAL

OBJETIVOS:

Capacitar o aluno a desenvolver projetos, trabalhar em equipe e como enfrentar os desafios da falta de conhecimento na execução de uma tarefa.

Acompanhamento e orientação no desenvolvimento da CHALLENGE.

METODOLOGIA

Aulas com objetivos específicos.

Conteúdo proposto associado a sua aplicação no dia-a-dia.

Integração entre as disciplinas.

Preparação para o mercado de trabalho e aos projetos propostos pela FIAP.

PONTOS DE (MUITA)

ATENÇÃO!

45697056

Mantenha seu telefone celular no modo silencioso. É proibido o uso de telefone celular durante as aulas. Caso seja necessário atender o telefone, saia da sala;

O uso da internet é bloqueado durante as aulas, o professor fará a liberação do uso da internet, no início e final das aulas para obtenção e envio de arquivos e quando for necessário o uso durante as aulas de acordo com o conteúdo trabalhado;

Respeito entre colegas e professor para o bom andamento da aula;

A chamada será realizada pelo professor em todas as aulas, no momento em que o professor considerar oportuno.

Se algum dia você estiver remoto, mantenha seu microfone fechado (MUTE).
Evite que o foco no aprendizado se disperse.
Caso seja necessário perguntar algo, use a ferramenta "Levantar a mão" do Microsoft Teams.

CURTIRAM AS FÉRIAS!?
BEM VINDOS (DE VOLTA) AO FUTURO!

FIAP