# Informe Técnico Diario COVID-19 MÉXICO

14/06/2021
19:00 Hrs

- Al 14 de junio de 2021, a nivel mundial se han reportado **175,686,814 casos confirmados (353,660 casos nuevos) y 3,803,592 defunciones (10,362 nuevas defunciones).** La tasa de letalidad global es del **2.2%.** (Ver, Gráfico 1 y 2 de Tasa de letalidad global de casos nuevos de COVID-19 por SARS-CoV-2).
- La OMS clasifica la distribución de casos por regiones.

| Región | Américas | Europa | Asia Sudoriental | Mediterráneo Oriental | África | Pacífico Occidental |
|---|---|---|---|---|---|---|
| Casos en las últimas 24 h | 171,374 | 37,155 | 87,356 | 25,849 | 14,228 | 17,698 |
| % de distribución de casos en las últimas 24 h | 48.5% | 10.5% | 24.7% | 7.3% | 4.0% | 5.0% |

- Con un acumulado de **764** casos y **13** defunciones ocurridas en embarcaciones internacionales.
- En los últimos 14 días el número de casos nuevos representa el **3% (5,476,708)** del total de casos acumulados.

**Gráfico 1.** Distribución de casos acumulados de COVID-19 por SARS-CoV-2 por regiones de la OMS.

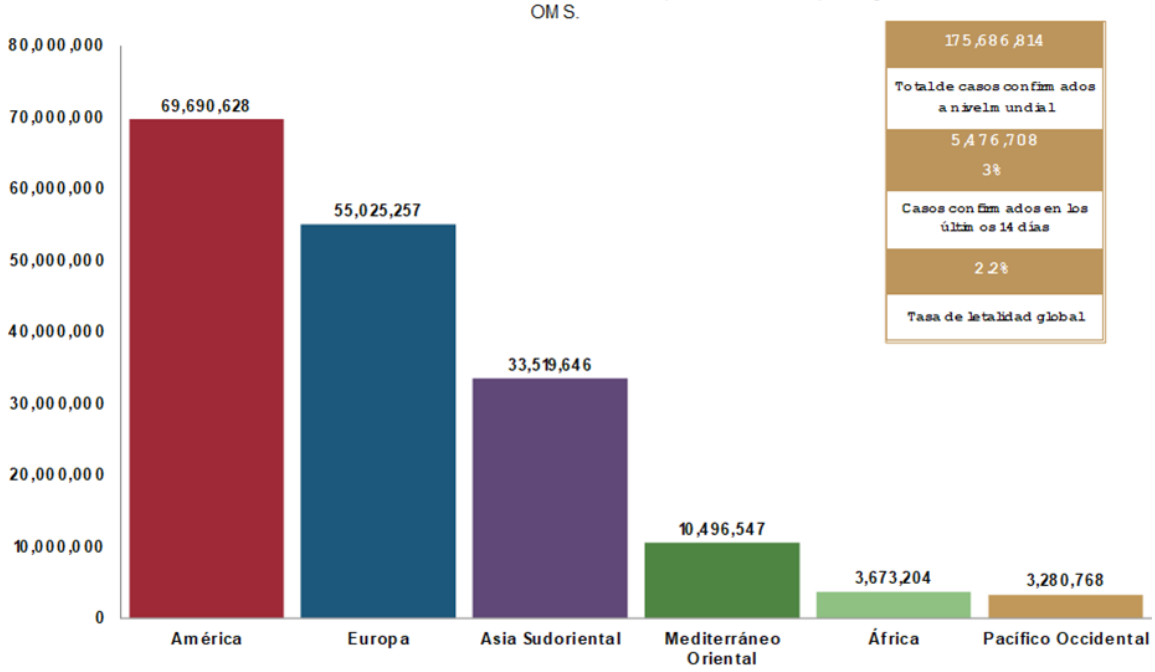


Hasta la fecha, se han reportado casos en **222 países, territorios y áreas;** Los casos se han notificado en las **seis regiones de la OMS** (América, Europa, Asia Sudoriental, Mediterráneo Oriental, Pacífico Occidental y África).

El total de casos y defunciones acumuladas a nivel mundial incluyen las embarcaciones internacionales.

Fuente: Panel de control de la enfermedad por coronavirus de la OMS (COVID-19). Ginebra: Organización Mundial de la Salud, 2021. Disponible en línea: https://covid19.who.int/ (última cita: [14/junio/2021].

**Gráfico 2.** Tasa de letalidad* global de COVID-19 por SARS-CoV-2

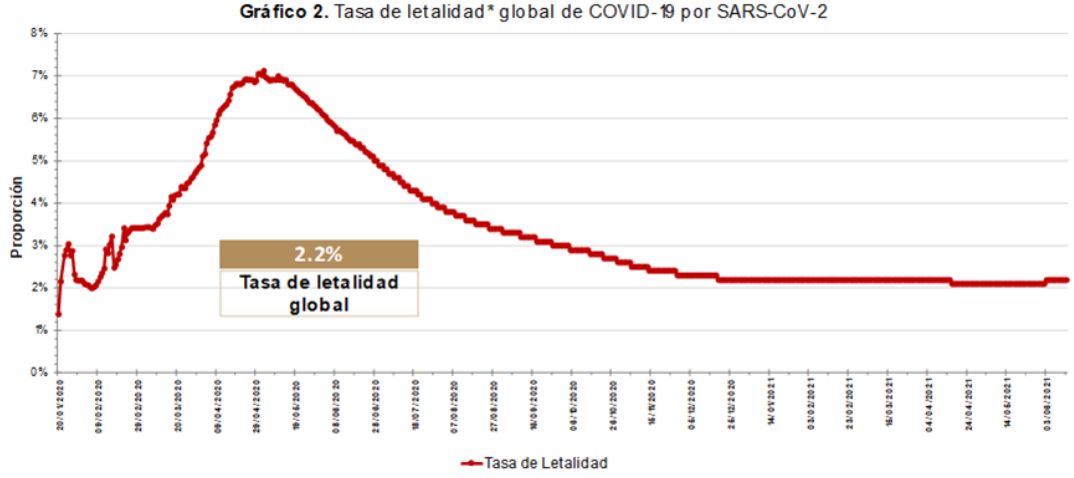


Fuente: Panel de control de la enfermedad por coronavirus de la OMS (COVID-19). Ginebra: Organización Mundial de la Salud, 2021. Disponible en línea: https://covid19.who.int/ (última cita: [14/junio/2021]).

*Tasa de letalidad: Personas que enfermaron y murieron por COVID-19 a nivel global.

# Informe Técnico Diario COVID-19 MÉXICO

**14/06/2021**
**19:00 Hrs**

El análisis nacional contempla a todos los casos sospechosos totales de enfermedad respiratoria viral (casos sospechosos sin muestra, sin posibilidad de resultado¥ y sospechosos con muestra) y los casos y defunciones con asociación o dictaminación clínica-epidemiológica desde la semana epidemiológica 1 del 2020 a la 24 del 2021.

¥ Muestra rechazada, no recibida, no adecuado, no amplifico, sin células y sin aislamiento.

- **En México** hasta el día de hoy se han confirmado **2, 455,351 casos totales y 230,185 defunciones totales por COVID-19.** (Ver Imagen 1).

- La tasa de incidencia de casos acumulados de 1903.8 por cada 100,000 habitantes.

**Imagen 1.** Mapa con la distribución de la tasa de incidencia de casos acumulados de COVID-19 por entidad de residencia.

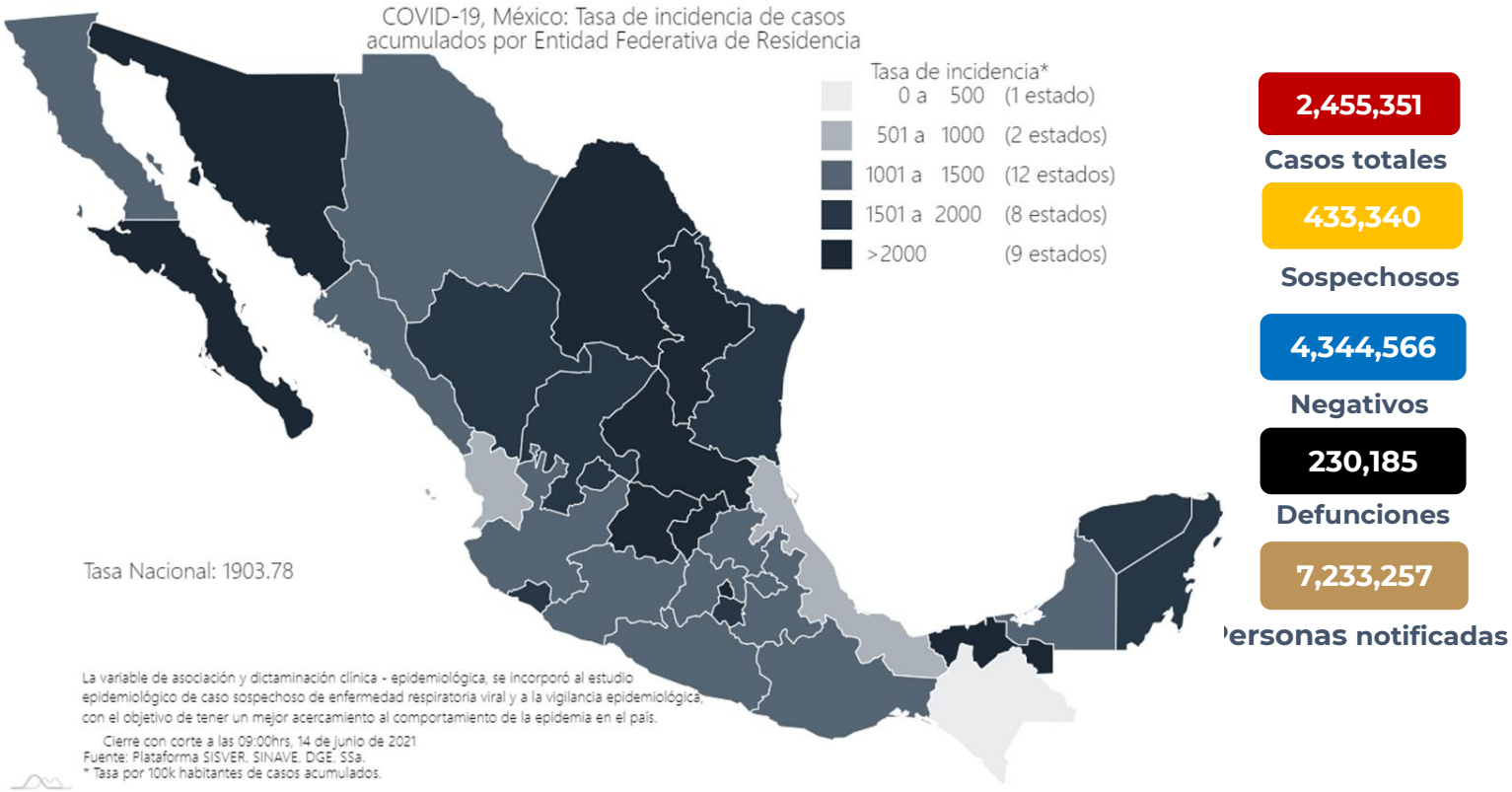


**Mapa interactivo COVID-19 en México: https://covid19.sinave.gob.mx**

La variable de asociación o dictaminación clínica – epidemiológica a COVID-19, se incorporó al estudio epidemiológico de caso sospechoso de enfermedad respiratoria viral y a la vigilancia epidemiológica, con el objetivo de tener un mejor acercamiento al comportamiento de la epidemia en el país.

- La distribución por sexo en los casos confirmados muestra un predomino en hombres (50.1%). La mediana de edad en general es de 42 años.
- La siguiente grafica muestra los **casos acumulados** por entidad de residencia, las 10 primeras entidades que acumulan el mayor número de casos son: Ciudad de México, Estado de México, Guanajuato, Nuevo León, Jalisco, Puebla, Sonora, Tabasco, Querétaro y Coahuila, que en conjunto conforman más de dos tercios (67%) de todos los casos acumulados registrados en el país.
- La Ciudad de México registra la mayor parte de los casos acumulados del país y representa por si sola 27% de todos los casos registrados por entidad de residencia.

## Informe Técnico Diario COVID-19 MÉXICO

14/06/2021
19:00 Hrs

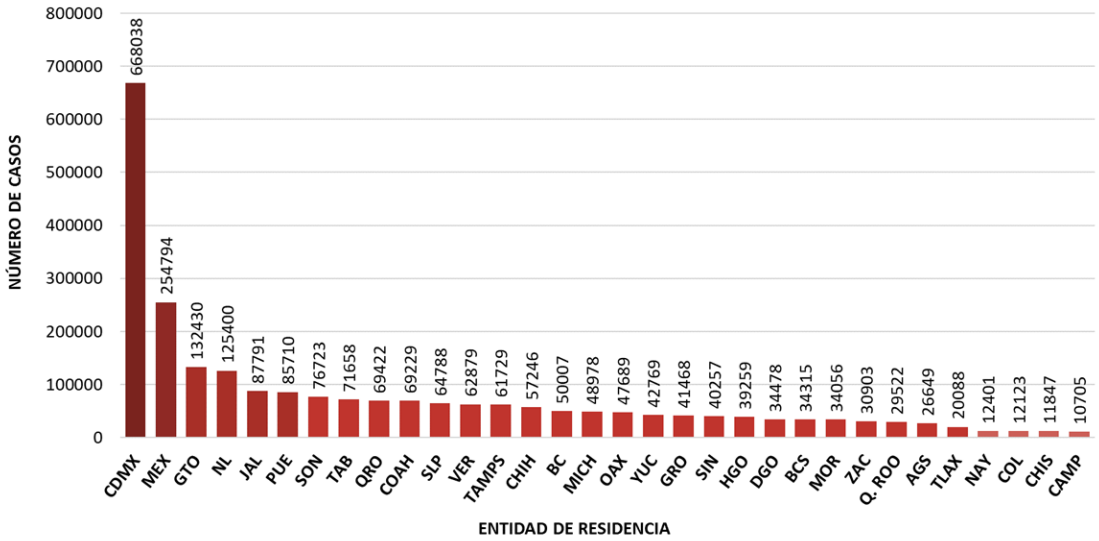


- Se consideran **casos activos,** aquellos casos positivos que iniciaron síntomas en los últimos 14 días, permitiendo identificar donde hay mayor actividad viral y por consecuencia aumento en la transmisión. La siguiente gráfica presenta los casos activos por entidad federativa.
- Al corte de información del día de hoy, se tienen registrados **20,870 casos activos** (01 al 14 de junio 2021).

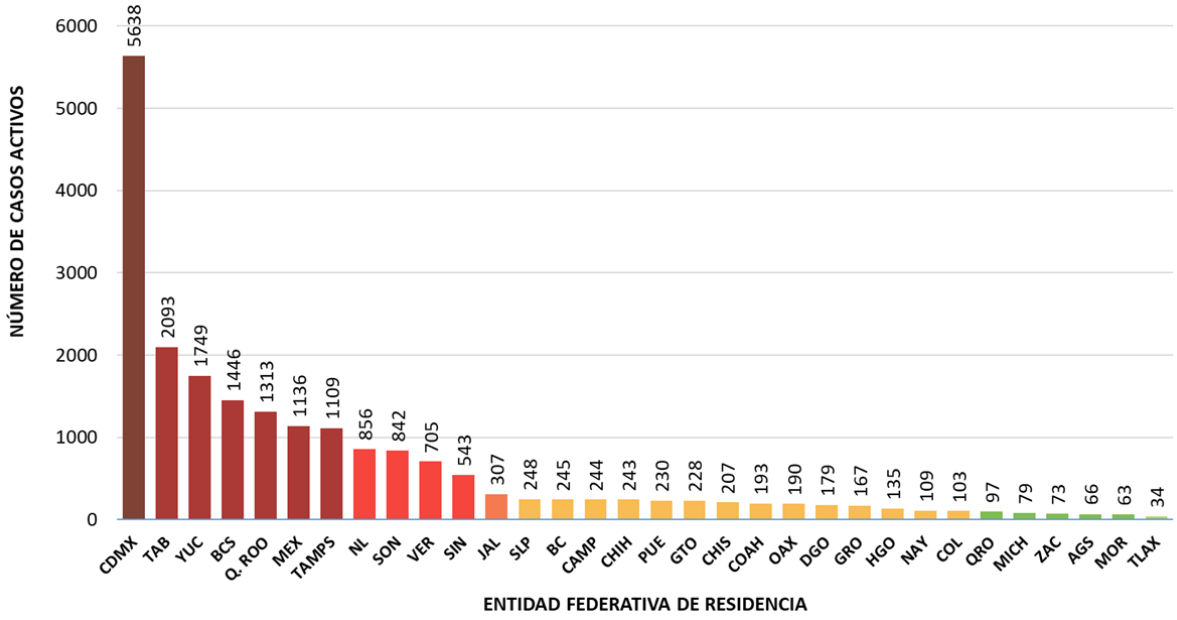


- La Ciudad de México es la entidad con mayor número de casos activos (>3,000 casos), seguida de Tabasco, Yucatán, Baja California Sur, Quintana Roo, Estado de México y Tamaulipas como las entidades con más de 1,000 casos activos, concentrando el 69% de los casos activos del país.
- Mediante el cálculo de casos activos estimados (casos activos más sospechosos con fecha de inicio de los últimos 14 días por el índice de positividad, por entidad y semana epidemiológica), la Ciudad de México es la entidad con mayor número de casos activos estimados (>3,000 casos). A nivel nacional se calculan 22,117 casos activos estimados.

## Informe Técnico Diario COVID-19 MÉXICO

14/06/2021
19:00 Hrs

**Imagen 2.** Mapa con la distribución de la tasa de incidencia de casos activos estimados por entidad de residencia.

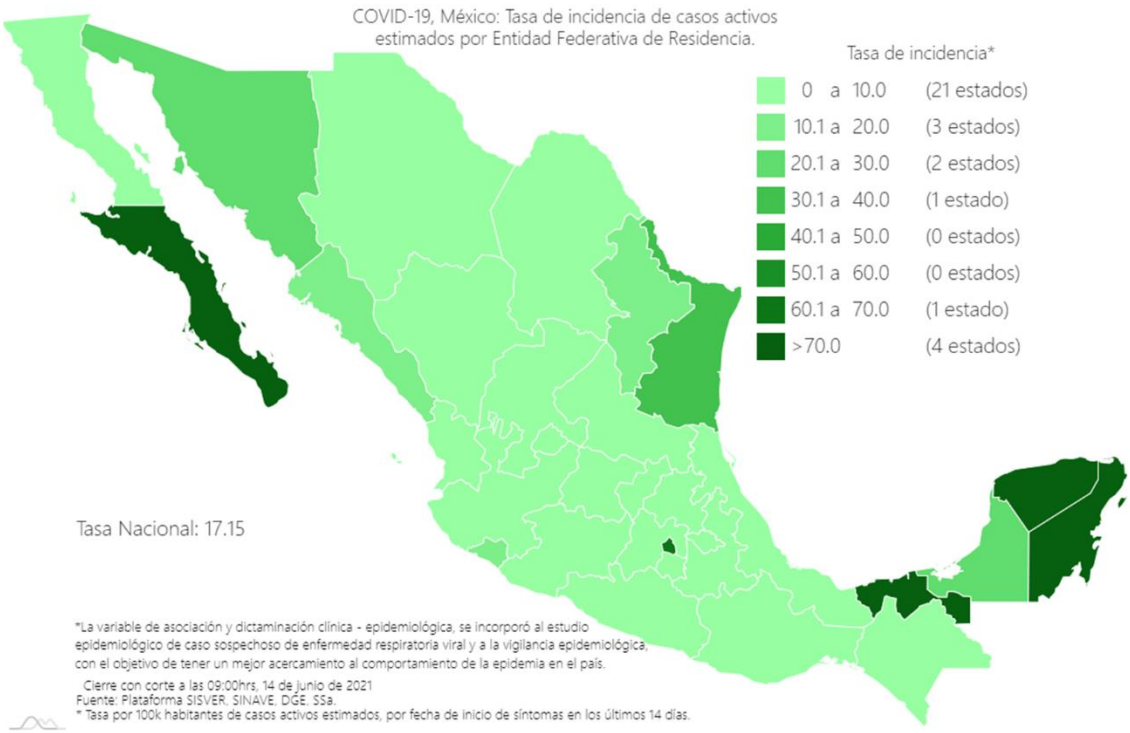


Mediante el cálculo de casos activos estimados, se presenta en este mapa la **tasa de incidencia de activos estimados** por entidad de residencia, se observa a Baja California Sur, Tabasco, Yucatán y Quintana Roo como las entidades que presentan una tasa estimada mayor a 70 por cada 100,000 habitantes.

- La siguiente gráfica de barras apiladas, muestra los **casos confirmados** (n=2,455,351), **sospechosos totales** (n=433,340) y **casos negativos** (n=4, 344,566) por semana epidemiológica de acuerdo a su fecha de inicio de síntomas.

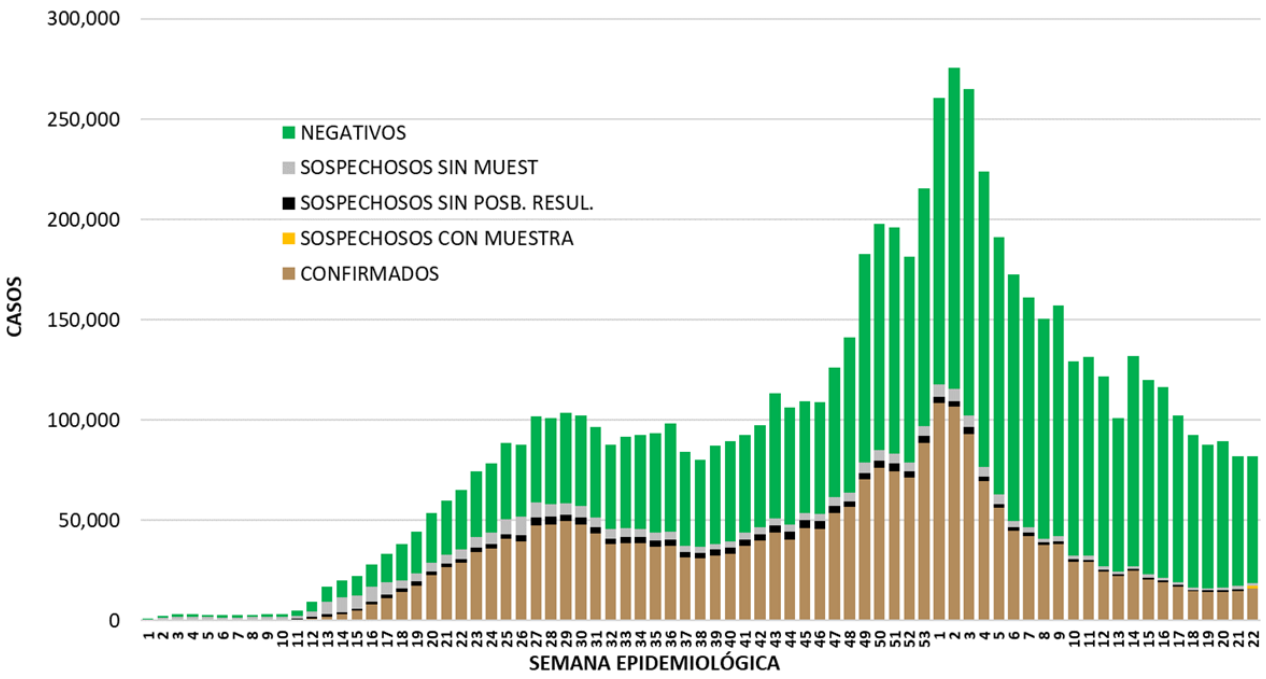

## Informe Técnico Diario COVID-19 MÉXICO

14/06/2021
19:00 Hrs

- La siguiente grafica muestra la estimación de casos por semana epidemiológica de acuerdo a la fecha de inicio de sintomas; se incorpora a esta los casos recuperados por semana de recuperación.

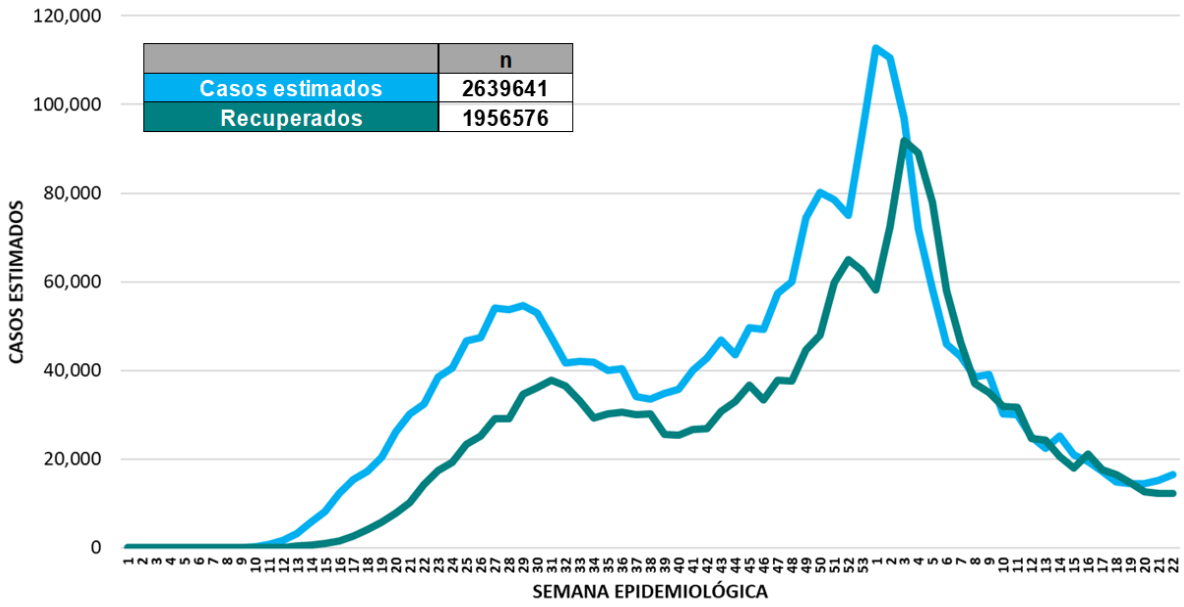


- Al corte de información del día de hoy, se registraron **230,185 defunciones totales** de COVID-19. Hasta el día de hoy, se tienen **12,579 defunciones sospechosas** de COVID-19 que incluyen las pendientes por laboratorio (n=2,713) y las que están en proceso de asociación- dictaminación clínica – epidemiológica (n=9,866) en SISVER.

- El siguiente gráfico muestra la distribución de las defunciones por semana epidemiológica de defunción, desglosando a las defunciones positivas totales, defunciones sospechosas sin posibilidad de resultado¥, defunciones sospechosas con muestra y defunciones sin muestra.

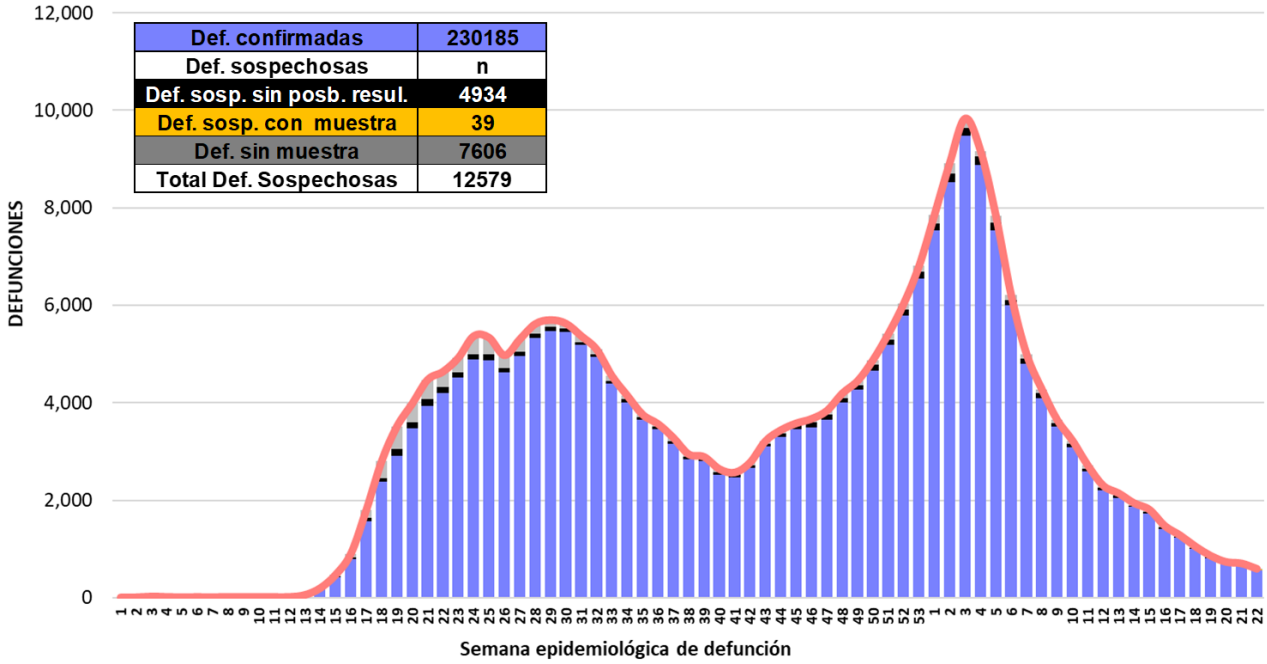

## Informe Técnico Diario COVID-19 MÉXICO

14/06/2021
19:00 Hrs

| Entidad Federativa | Defunciones Positivas |
|---|---|
| CIUDAD DE MÉXICO | 44085 |
| MÉXICO | 27942 |
| JALISCO | 12433 |
| PUEBLA | 12178 |
| GUANAJUATO | 10983 |
| VERACRUZ | 9813 |
| NUEVO LEÓN | 9716 |
| BAJA CALIFORNIA | 8525 |
| CHIHUAHUA | 7452 |
| SONORA | 6774 |
| COAHUILA | 6383 |
| SINALOA | 6366 |
| HIDALGO | 6154 |
| MICHOACÁN | 5796 |
| SAN LUIS POTOSÍ | 5395 |
| TAMAULIPAS | 5226 |
| QUERÉTARO | 4627 |
| GUERRERO | 4383 |
| TABASCO | 4299 |
| YUCATÁN | 4140 |
| OAXACA | 3666 |
| MORELOS | 3470 |
| QUINTANA ROO | 2845 |
| ZACATECAS | 2789 |
| AGUASCALIENTES | 2502 |
| DURANGO | 2427 |
| TLAXCALA | 2371 |
| NAYARIT | 1928 |
| CHIAPAS | 1537 |
| BAJA CALIFORNIA SUR | 1447 |
| COLIMA | 1307 |
| CAMPECHE | 1226 |
| NACIONAL | 230185 |

La distribución por sexo en las **defunciones confirmadas** muestra un predomino del 62% en hombres. La mediana de edad en los decesos es de 64 años. El siguiente gráfico muestra la distribución de defunciones confirmadas y sospechosas por fecha de defunción.

- La tabla describe el número de defunciones positivas a COVID-19 por fecha de defunción al corte del día de hoy, ordenadas de mayor a menor según la entidad federativa. La Ciudad de México, el Estado de México, Jalisco, Puebla, Guanajuato, Veracruz, Nuevo León, Baja California, Chihuahua y Sonora se ubican como las 10 entidades que han registrado el mayor número de defunciones y que en conjunto representan más de la mitad (65.1%) de todas las del país. La Ciudad de México por sí sola, acumula 19.2% de todas defunciones a nivel nacional.

**Medidas de higiene básicas:**

- Las personas que padecen: diabetes, hipertensión, obesidad mórbida, insuficiencia renal, lupus, cáncer, enfermedades cardiacas y respiratorias, así como trasplantes, personas adultas mayores a partir de los 60 años cumplidos, personas embarazadas, deben hacer **resguardo familiar en casa.**
- Conservar una **sana distancia**, cuando menos **a 1.5 metros** de distancia el uno del otro.
- **Protección y cuidado de las personas adultas mayores**, la medida más importante es el aislamiento social voluntario y seguir las recomendaciones de sana distancia y medidas de prevención si se visita a personas adultas mayores.
- **Uso de cubrebocas y lavado frecuente de manos**
- **Ventilación en lugares cerrados**
- **Saludo a distancia**, no saludar de beso, de mano o abrazo.
- Para mayor información acerca de COVID-19 puede consultar la página electrónica de la Secretaria de Salud: https://coronavirus.gob.mx/