Informe Técnico Diario COVID-19 MÉXICO

18/07/2021
17:00 Hrs

- Hasta el 16 de julio de 2021 se han reportado **188,655,968 casos y 4,067,517 defunciones.**
- En las últimas 24 horas se reportaron **527,016 casos y 8,178 defunciones** a nivel global.
- La letalidad global es de **2.2%.**

Casos diarios por regiones de la OMS viernes, 16 de julio de 2021.

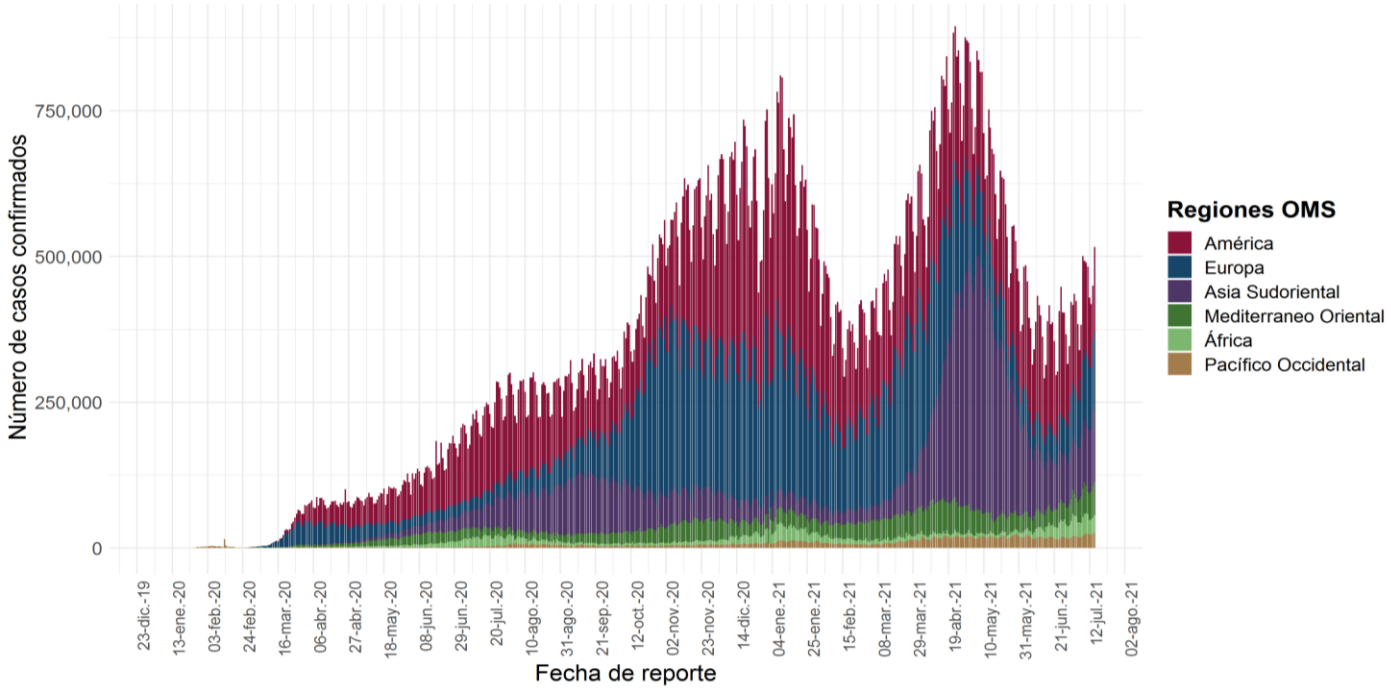

*Los casos y defunciones incluyen las embarcaciones internacionales.

El análisis nacional contempla a todos los casos sospechosos totales de enfermedad respiratoria viral (casos sospechosos sin muestra, sin posibilidad de resultado¥ y sospechosos con muestra) y los casos y defunciones con asociación o dictaminación clínica-epidemiológica desde la semana epidemiológica 1 del 2020 a la 29 del 2021.

¥ Muestra rechazada, no recibida, no adecuado, no amplifico, sin células y sin aislamiento.

La variable de asociación o dictaminación clínica – epidemiológica a COVID-19, se incorporó al estudio epidemiológico de caso sospechoso de enfermedad respiratoria viral y a la vigilancia epidemiológica, con el objetivo de tener un mejor acercamiento al comportamiento de la epidemia en el país.

- **En México** hasta el día de hoy se han confirmado **2, 659,137 casos totales y 236,331 defunciones totales por COVID-19.** (Ver Imagen 1).
- La **tasa de incidencia de casos acumulados de 2061.8** por cada 100,000 habitantes.
- La distribución por sexo en los casos confirmados muestra un predomino en hombres (50.1%). La mediana de edad en general es de 42 años.

Informe Técnico Diario COVID-19 MÉXICO

18/07/2021
17:00 Hrs

Imagen 1. Mapa con la tasa de incidencia de casos activos estimados acumulados de COVID-19 por entidad de residencia.

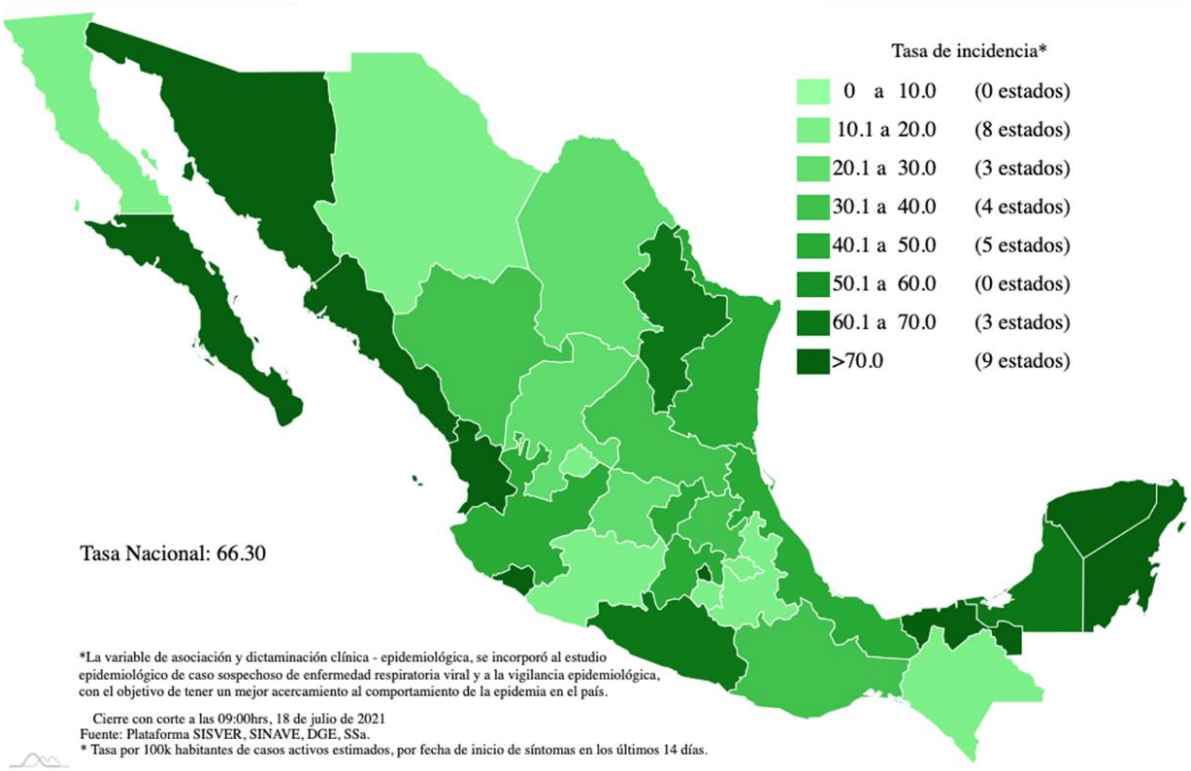

2,659,137
Casos

452,132
Sospechosos

4,838,961
Negativos

236,331
Defunciones

85,512
Activos estimados

7,950,230
Personas notificadas

Mapa interactivo COVID-19 en México: https://covid19.sinave.gob.mx

- La siguiente grafica muestra los **casos confirmados acumulados** por entidad de residencia, las 10 primeras entidades que acumulan el mayor número de casos son: Ciudad de México, Estado de México, Guanajuato, Nuevo León, Jalisco, Puebla, Sonora, Tabasco, Veracruz y Querétaro y que en conjunto conforman más de dos tercios (66%) de todos los casos acumulados registrados en el país.

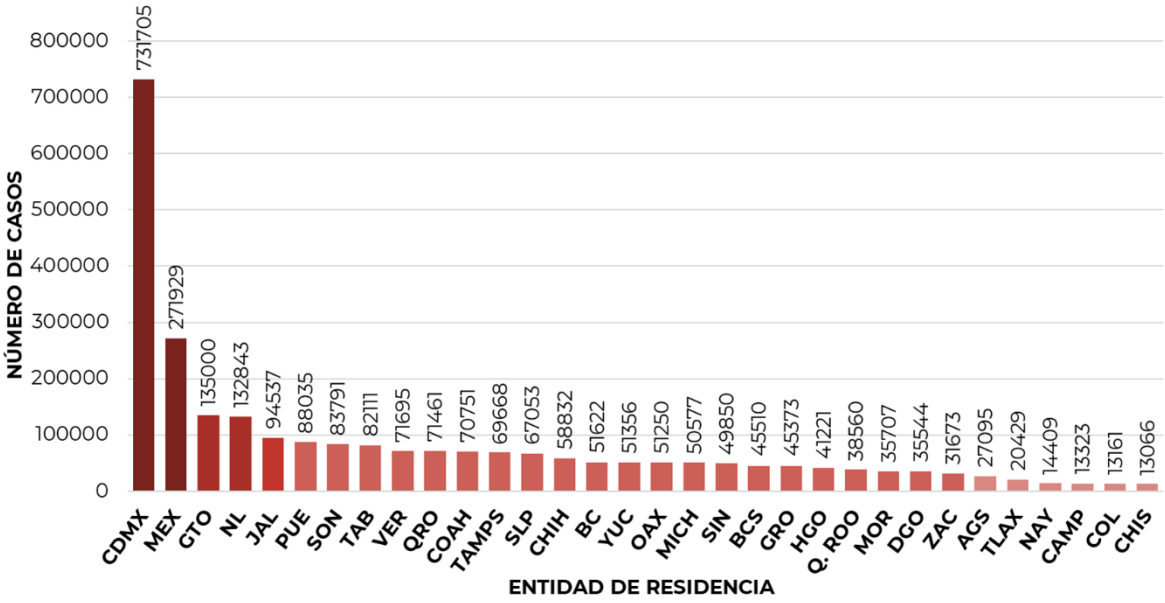

Informe Técnico Diario COVID-19 MÉXICO

18/07/2021
17:00 Hrs

- Se consideran **casos activos,** aquellos casos positivos que iniciaron síntomas en los últimos 14 días, permitiendo identificar donde hay mayor actividad viral y por consecuencia aumento en la transmisión. La siguiente gráfica presenta los casos activos por entidad federativa. Al corte de información del día de hoy, se tienen registrados **80,013 casos activos** (05 al 18 de julio del 2021).

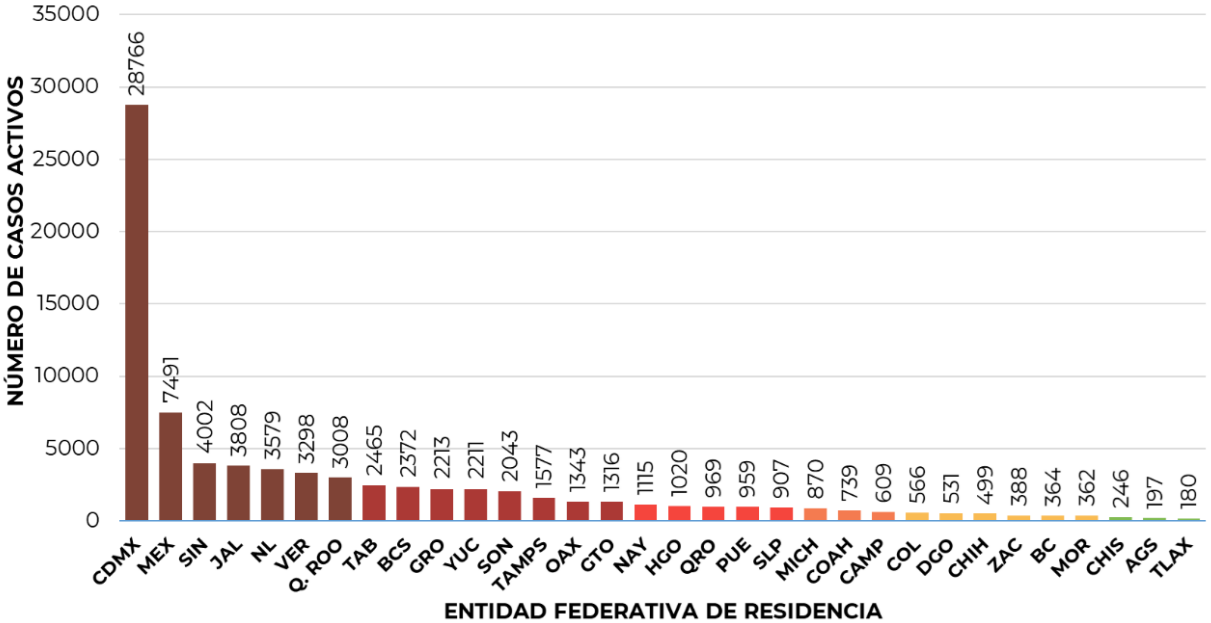

- La Ciudad de México, el Estado de México, Sinaloa, Jalisco, Nuevo León, Veracruz y Quintana Roo son las entidades con mayor número de casos activos (>3,000 casos), seguida de Tabasco, Baja California Sur, Guerrero Yucatán, Sonora, Tamaulipas, Oaxaca, Guanajuato, Nayarit e Hidalgo como las entidades con más de 1,000 casos activos, concentrando el 90% de los casos activos del país.

- La siguiente gráfica de barras apiladas, muestra los **casos confirmados** (n=2,659,137), **sospechosos totales** (n=452,132) y **casos negativos** (n=4,838,961) por semana epidemiológica de acuerdo a su fecha de inicio de síntomas.

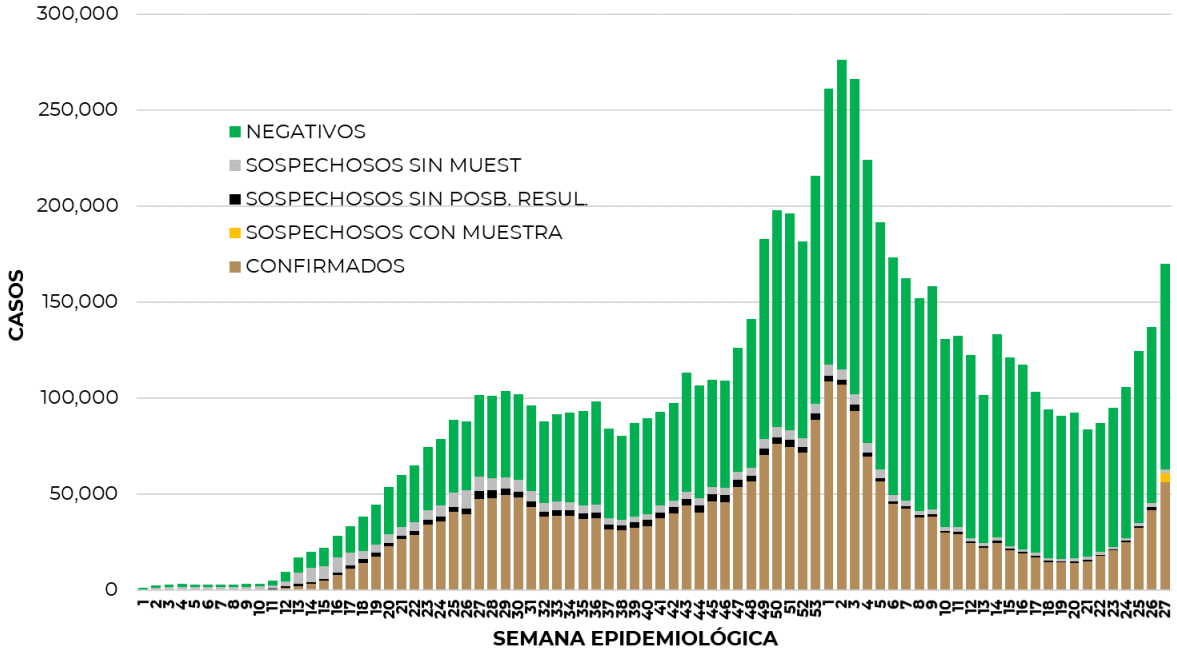

Informe Técnico Diario COVID-19 MÉXICO

18/07/2021
17:00 Hrs

- La siguiente grafica muestra la estimación de casos por semana epidemiológica de acuerdo a la fecha de inicio de sintomas; se incorpora a esta los casos recuperados por semana de recuperación.

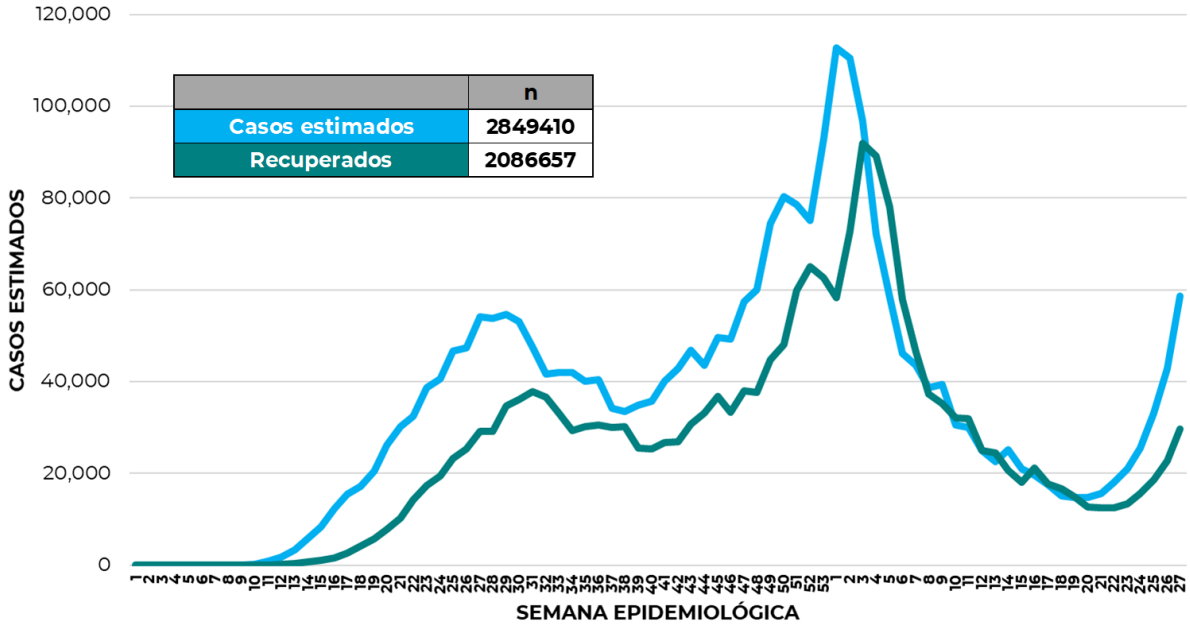

	n
Casos estimados	2849410
Recuperados	2086657

- Al corte de información del día de hoy, se registraron **236,331 defunciones totales** de COVID-19. Hasta el día de hoy, se tienen **12,270 defunciones sospechosas** de COVID-19 que incluyen las pendientes por laboratorio (n=2,688) y las que están en proceso de asociación- dictaminación clínica – epidemiológica (n=9,582) en SISVER.

- El siguiente gráfico muestra la distribución de las defunciones por semana epidemiológica de defunción, desglosando a las defunciones positivas totales, defunciones sospechosas sin posibilidad de resultado¥, defunciones sospechosas con muestra y defunciones sin muestra.

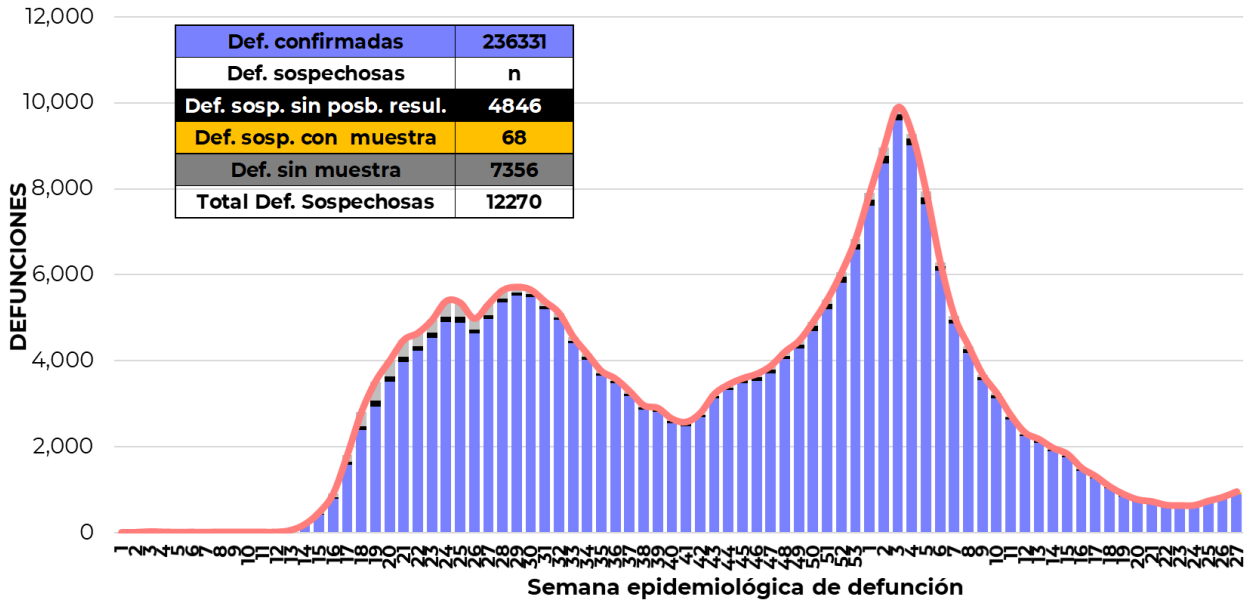

Def. confirmadas	236331
Def. sospechosas	n
Def. sosp. sin posb. resul.	4846
Def. sosp. con muestra	68
Def. sin muestra	7356
Total Def. Sospechosas	12270

Informe Técnico Diario COVID-19 MÉXICO

18/07/2021
17:00 Hrs

Entidad Federativa	Defunciones Positivas
CIUDAD DE MÉXICO	45053
MÉXICO	28286
JALISCO	12726
PUEBLA	12452
GUANAJUATO	11078
VERACRUZ	10193
NUEVO LEÓN	9955
BAJA CALIFORNIA	8689
CHIHUAHUA	7600
SONORA	6955
SINALOA	6676
COAHUILA	6515
HIDALGO	6216
MICHOACÁN	5927
TAMAULIPAS	5523
SAN LUIS POTOSÍ	5450
QUERÉTARO	4689
YUCATÁN	4522
GUERRERO	4484
TABASCO	4443
OAXACA	3887
MORELOS	3585
QUINTANA ROO	3107
ZACATECAS	2812
AGUASCALIENTES	2534
DURANGO	2453
TLAXCALA	2452
NAYARIT	1979
BAJA CALIFORNIA SUR	1783
CHIAPAS	1596
CAMPECHE	1372
COLIMA	1339
NACIONAL	236331

La distribución por sexo en las **defunciones confirmadas** muestra un predomino del 62% en hombres. La mediana de edad en los decesos es de 64 años. El siguiente gráfico muestra la distribución de defunciones confirmadas y sospechosas por fecha de defunción.

- La tabla describe el número de defunciones positivas a COVID-19 por fecha de defunción al corte del día de hoy, ordenadas de mayor a menor según la entidad federativa. La Ciudad de México, el Estado de México, Jalisco, Puebla, Guanajuato, Veracruz, Nuevo León, Baja California, Chihuahua y Sonora se ubican como las 10 entidades que han registrado el mayor número de defunciones y que en conjunto representan más de la mitad (64.7%) de todas las del país. La Ciudad de México por sí sola, acumula 19.1% de todas defunciones a nivel nacional.

Medidas de higiene básicas:

- Las personas que padecen: diabetes, hipertensión, obesidad mórbida, insuficiencia renal, lupus, cáncer, enfermedades cardiacas y respiratorias, así como trasplantes, personas adultas mayores a partir de los 60 años cumplidos, personas embarazadas, deben hacer **resguardo familiar en casa.**
- Conservar una **sana distancia**, cuando menos **a 1.5 metros** de distancia el uno del otro.
- **Protección y cuidado de las personas adultas mayores**, la medida más importante es el aislamiento social voluntario y seguir las recomendaciones de sana distancia y medidas de prevención si se visita a personas adultas mayores.
- **Uso de cubrebocas y lavado frecuente de manos**
- **Ventilación en lugares cerrados**
- **Saludo a distancia**, no saludar de beso, de mano o abrazo.
- Para mayor información acerca de COVID-19 puede consultar la página electrónica de la secretaria de Salud: https://coronavirus.gob.mx/