# Informe Técnico Diario COVID-19 MÉXICO

07/03/2021
19:00 Hrs

- Al 07 de marzo de 2021, a nivel mundial se han **116,135,492 casos confirmados** (478,614 casos nuevos) y **2,581,976 defunciones** (10,124nuevas defunciones). La tasa de letalidad global es del **2.2%.** (Ver, Gráfico 1 y 2 de Tasa de letalidad global de casos nuevos de COVID-19 por SARS-CoV-2).

- La OMS clasifica la distribución de casos por regiones.

| Región | Américas | Europa | Asia Sudoriental | Mediterráneo Oriental | África | Pacífico Occidental |
|---|---|---|---|---|---|---|
| Casos en las últimas 24 h | 251,483 | 154,926 | 25,629 | 30,332 | 9,544 | 6,700 |
| % de distribución de casos en las últimas 24 h | 52.5% | 32.4% | 5.4% | 6.3% | 2.0% | 1.4% |

- Con un acumulado de **745 casos y 13 defunciones** ocurridas en embarcaciones internacionales.
- En los últimos 14 días el número de casos nuevos representa el **5% (5,250,929)** del total de casos acumulados.

**Gráfico 1.** Distribución de casos acumulados de COVID-19 por SARS-CoV-2 por regiones de la OMS.

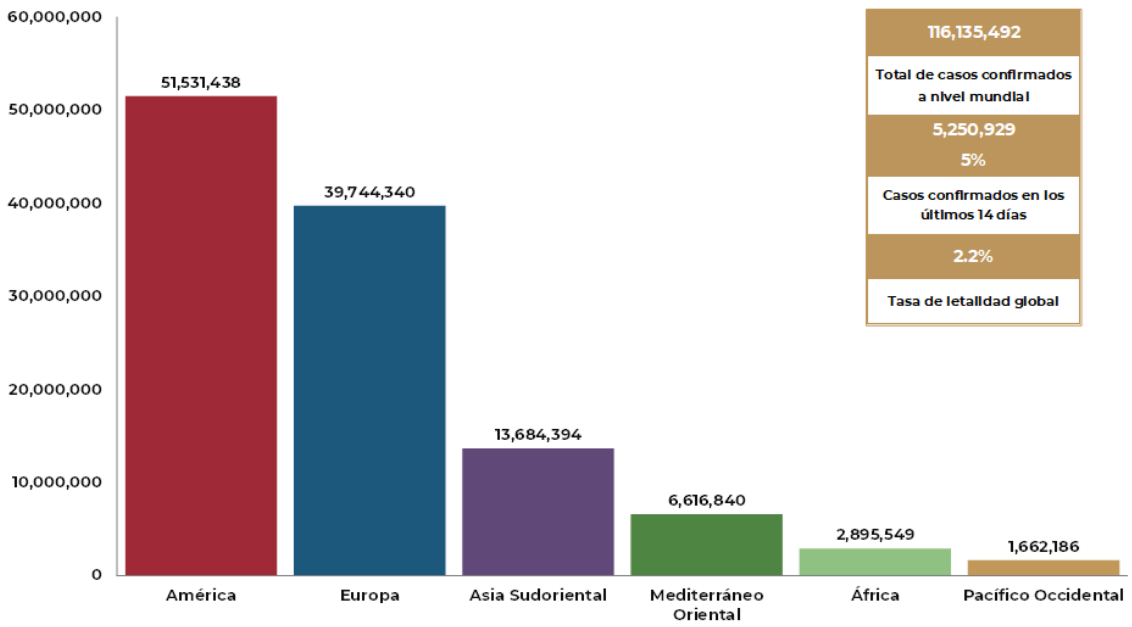


Hasta la fecha, se han reportado casos en **222 países, territorios y áreas;** Los casos se han notificado en las **seis regiones de la OMS** (América, Europa, Asia Sudoriental, Mediterráneo Oriental, Pacífico Occidental y África).

El total de casos y defunciones acumuladas a nivel mundial incluyen las embarcaciones internacionales.

Fuente: Panel de control de la enfermedad por coronavirus de la OMS (COVID-19). Ginebra: Organización Mundial de la Salud, 2021. Disponible en línea: https://covid19.who.int/ (última cita: [07/marzo/2021].

**Gráfico 2.** Tasa de letalidad* global de COVID-19 por SARS-CoV-2

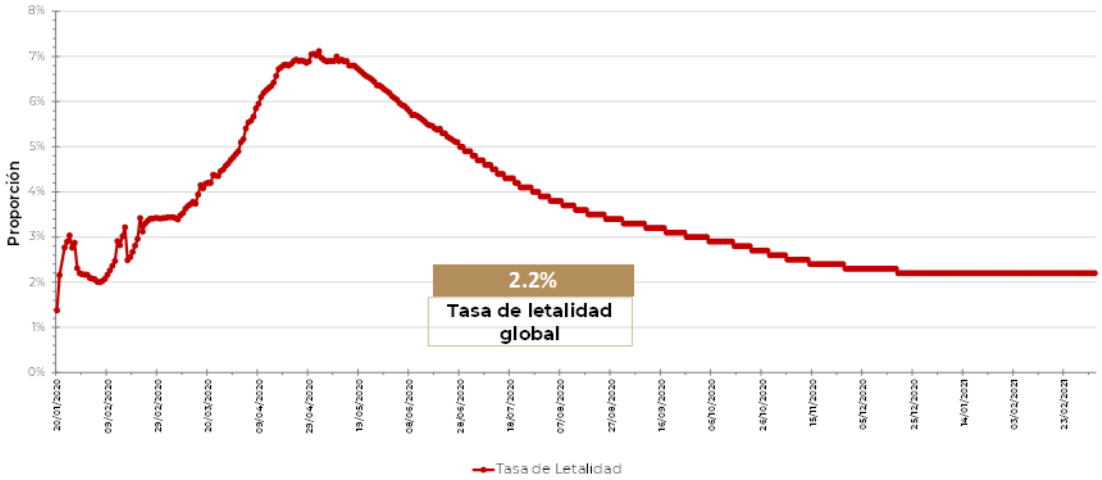


Fuente: Panel de control de la enfermedad por coronavirus de la OMS (COVID-19). Ginebra: Organización Mundial de la Salud, 2021. Disponible en línea: https://covid19.who.int/ (última cita: [07/marzo/2021]).

*Tasa de letalidad: Personas que enfermaron y murieron por COVID-19 a nivel global.

# Informe Técnico Diario COVID-19 MÉXICO

07/03/2021
19:00 Hrs

El análisis nacional contempla a todos los casos sospechosos totales de enfermedad respiratoria viral (casos sospechosos sin muestra, sin posibilidad de resultado¥ y sospechosos con muestra) y los casos y defunciones con asociación o dictaminación clínica-epidemiológica desde la semana epidemiológica 1 del 2020 a la 10 del 2021.

¥ Muestra rechazada, no recibida, no adecuado, no amplifico, sin células y sin aislamiento.

- **En México** hasta el día de hoy se han confirmado **2,128,600 casos totales y 190,604 defunciones totales por COVID-19.** (Ver Imagen 1).
- La tasa de incidencia de casos acumulados de 1650.4 por cada 100,000 habitantes.

**Imagen 1.** Mapa con la distribución de la tasa de incidencia de casos acumulados de COVID-19 por entidad de residencia.

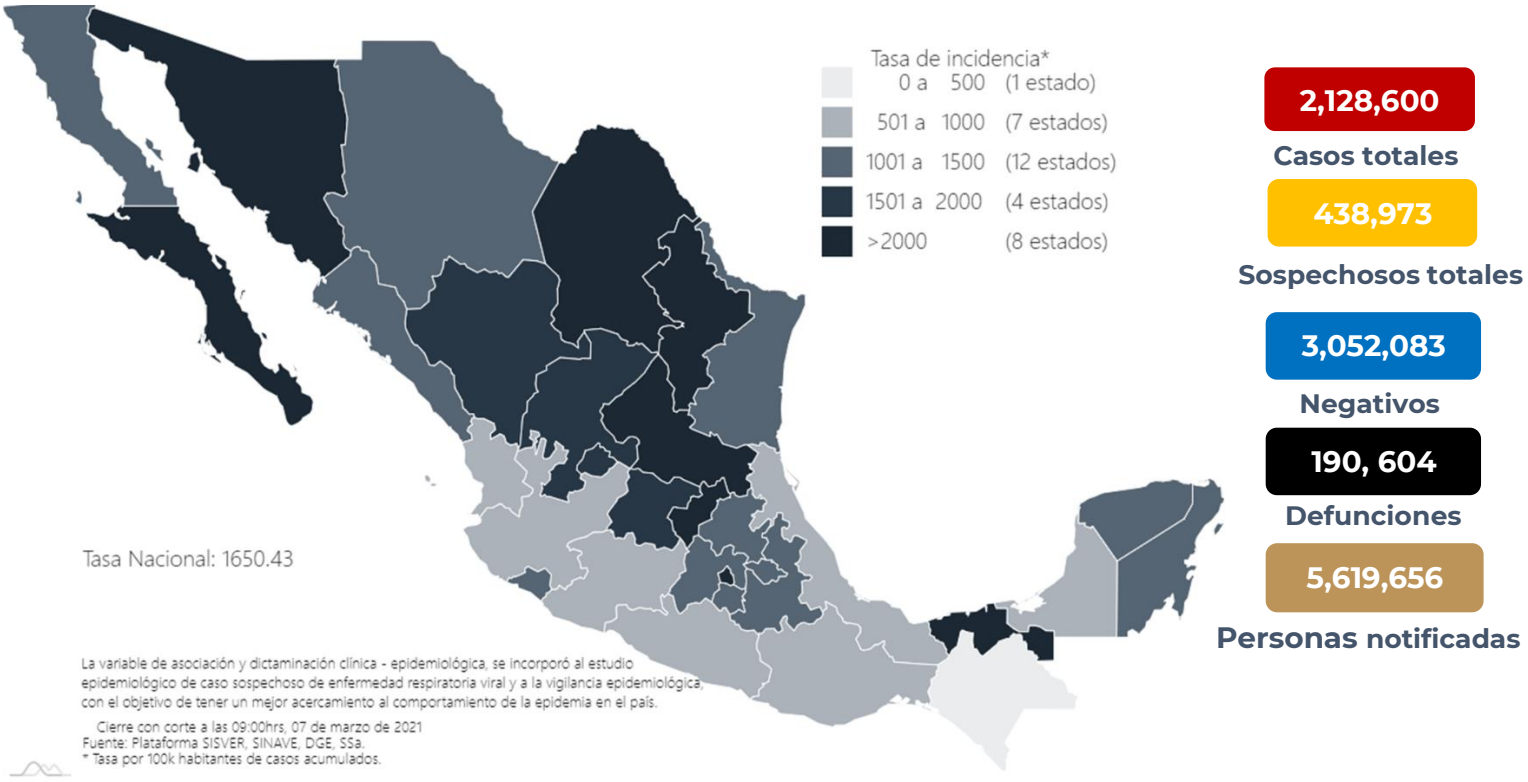


**Mapa interactivo COVID-19 en México:** https://covid19.sinave.gob.mx

La variable de asociación o dictaminación clínica – epidemiológica a COVID-19, se incorporó al estudio epidemiológico de caso sospechoso de enfermedad respiratoria viral y a la vigilancia epidemiológica, con el objetivo de tener un mejor acercamiento al comportamiento de la epidemia en el país.

- La distribución por sexo en los casos confirmados muestra un predomino en hombres (50.1%). La mediana de edad en general es de 43 años.
- La siguiente grafica muestra los **casos acumulados** por entidad de residencia, las 10 primeras entidades que acumulan el mayor número de casos son: Ciudad de México, Estado de México, Guanajuato, Nuevo León, Jalisco, Puebla, Sonora, Coahuila, Querétaro y Tabasco, que en conjunto conforman cerca de dos tercios (67%) de todos los casos acumulados registrados en el país.
- La Ciudad de México registra la mayor parte de los casos acumulados del país y representa por si sola 27% de todos los casos registrados por entidad de residencia.

## Informe Técnico Diario COVID-19 MÉXICO

07/03/2021
19:00 Hrs

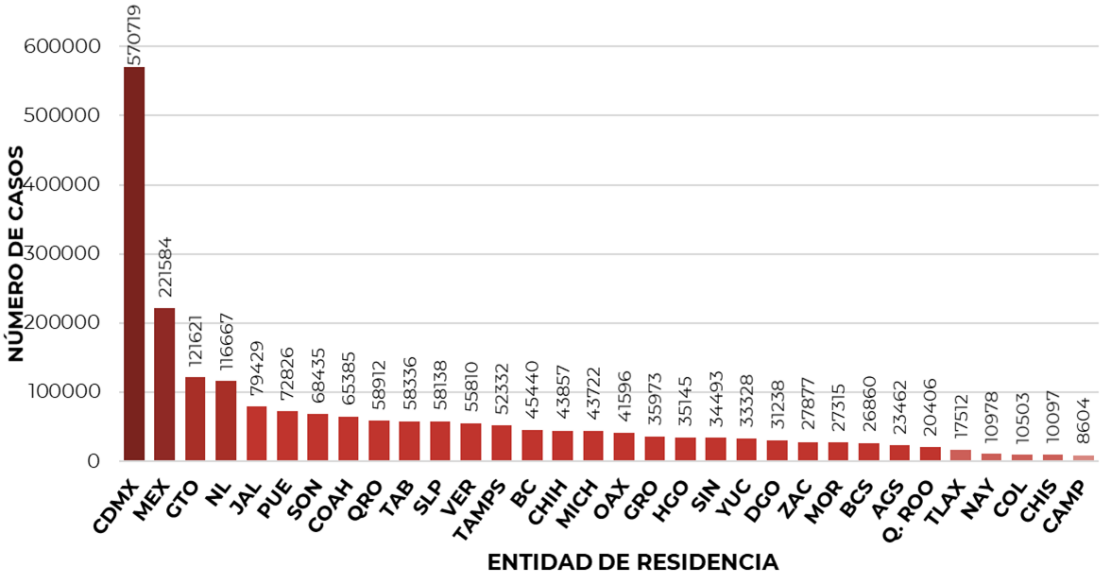


- Se consideran **casos activos,** aquellos casos positivos que iniciaron síntomas en los últimos 14 días, permitiendo identificar donde hay mayor actividad viral y por consecuencia aumento en la transmisión. La siguiente gráfica presenta los casos activos por entidad federativa.
- Al corte de información del día de hoy, se tienen registrados **46,623 casos activos** (21 de febrero al 06 de marzo 2021).

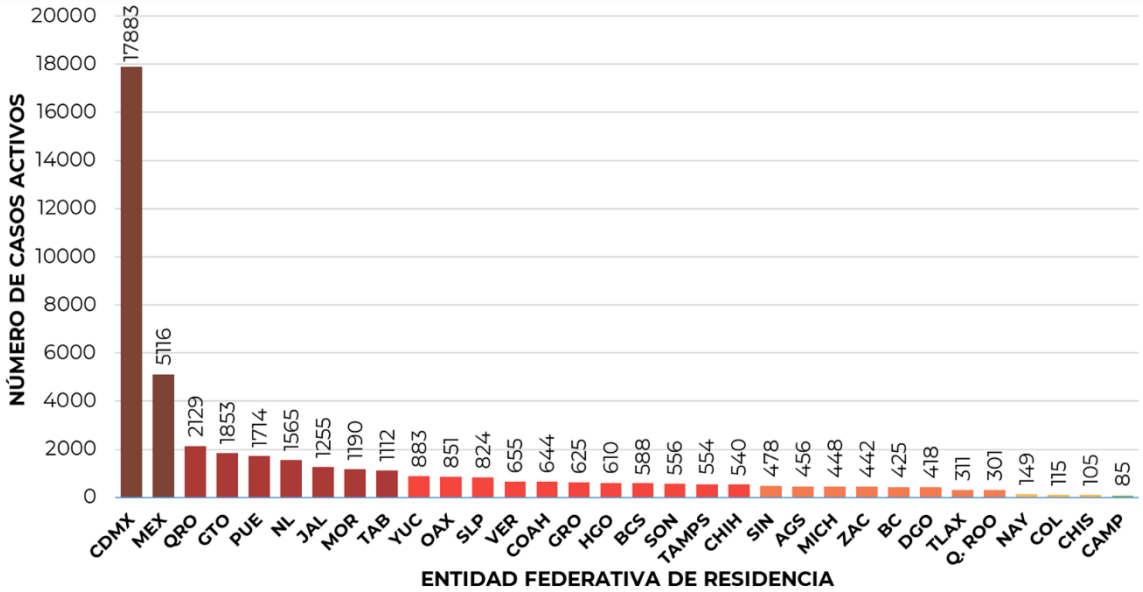


- La Ciudad de México y Estado de México son las entidades con mayor número de casos activos (>3,000 casos), seguidas de Querétaro, Guanajuato, Puebla, Nuevo León, Jalisco, Morelos y Tabasco como las entidades con más de 1,000 casos activos y que en su conjunto concentran el 75% de los casos activos del país.
- Mediante el cálculo de casos activos estimados (casos activos más sospechosos con fecha de inicio de los últimos 14 días por el índice de positividad, por entidad y semana epidemiológica), la Ciudad de México y Estado de México son las entidades con mayor número de casos activos estimados (>3,000 casos). A nivel nacional se calculan 48,386 casos activos estimados.

## Informe Técnico Diario COVID-19 MÉXICO

07/03/2021
19:00 Hrs

**Imagen 2.** Mapa con la distribución de la tasa de incidencia de casos activos estimados por entidad de residencia.

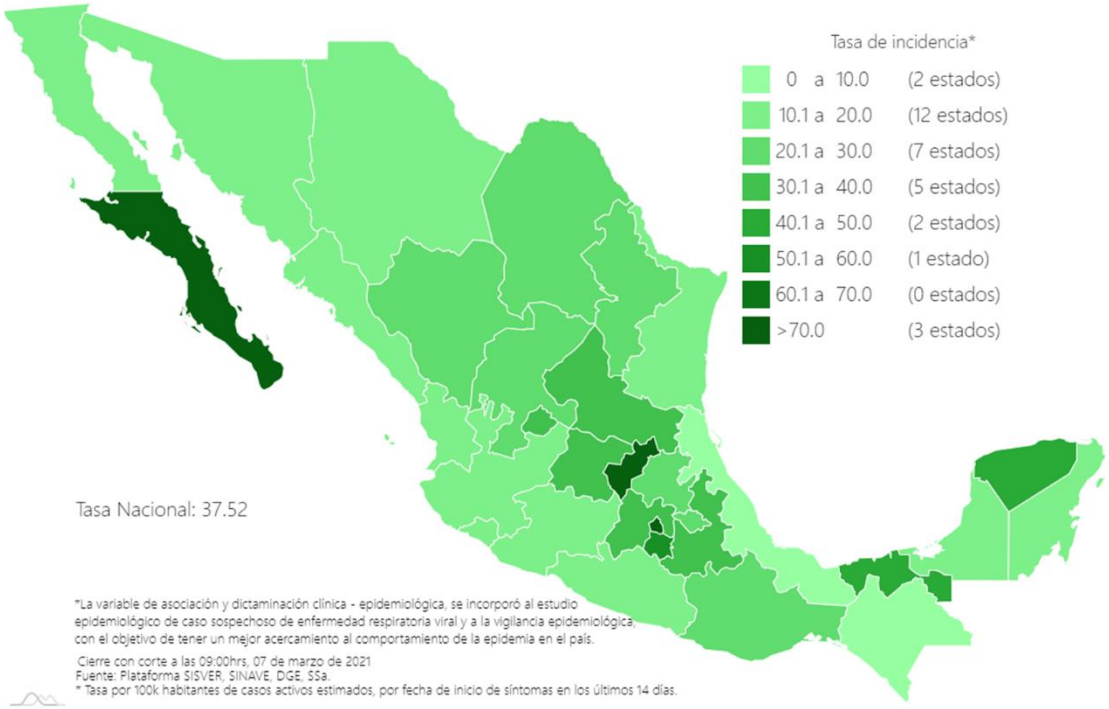


Mediante el cálculo de casos activos estimados, se presenta en este mapa la **tasa de incidencia de activos estimados** por entidad de residencia, se observa que, al día de hoy Ciudad de México, Querétaro y Baja California Sur, presentan una tasa estimada mayor a 70 por cada 100,000 habitantes.

- La siguiente gráfica de barras apiladas, muestra los **casos confirmados** (n=2,128,600), **sospechosos totales** (n=438,973) y **casos negativos** (n=3,052,083) por semana epidemiológica de acuerdo a su fecha de inicio de síntomas.

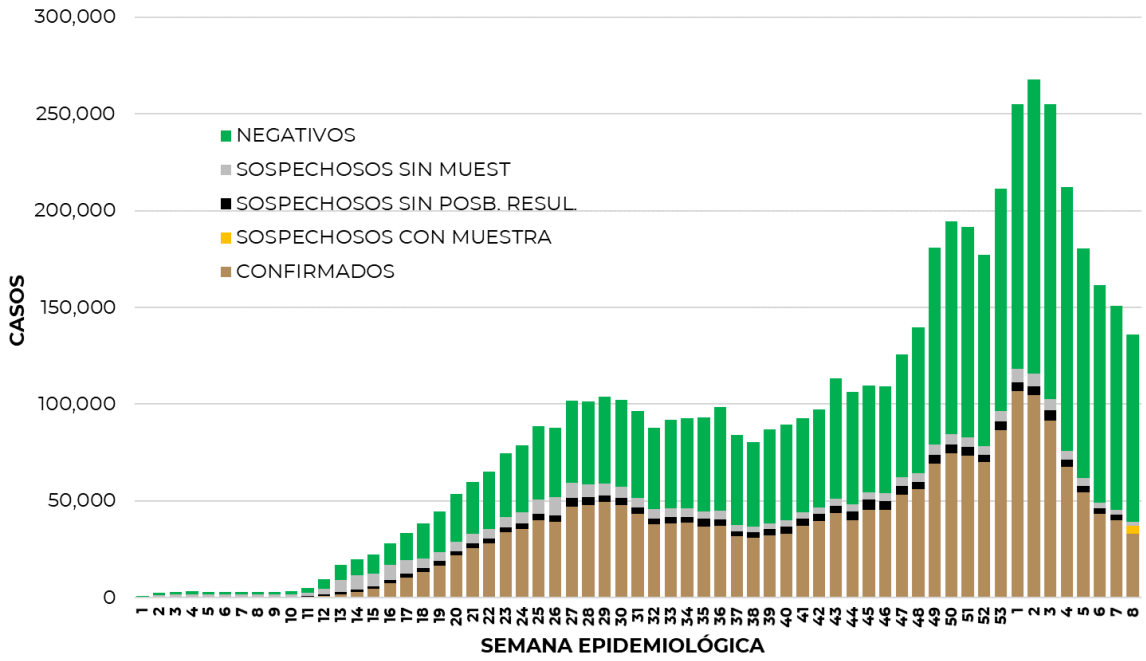

## Informe Técnico Diario COVID-19 MÉXICO

07/03/2021
19:00 Hrs

- La siguiente grafica muestra la estimación de casos por semana epidemiológica de acuerdo a la fecha de inicio de sintomas; se incorpora a esta los casos recuperados por semana de recuperación.

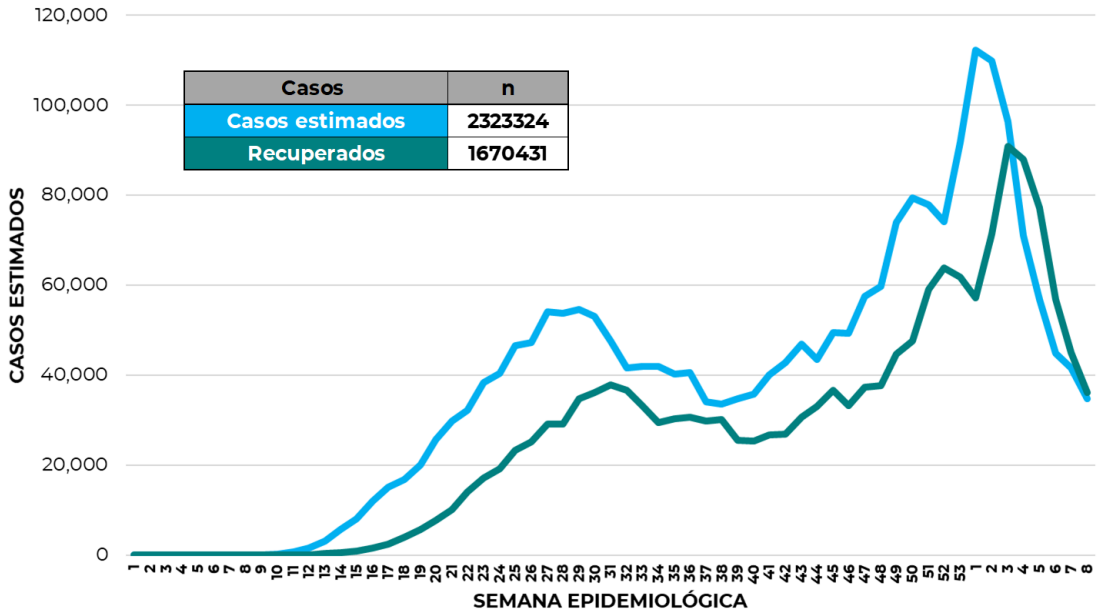


- Al corte de información del día de hoy, se registraron **190,604 defunciones totales** de COVID-19; Hasta el día de hoy, se tienen **20,418 defunciones sospechosas** de COVID-19 que incluyen las pendientes por laboratorio (n=4,137) y las que están en proceso de asociación- dictaminación clínica – epidemiológica (n=16,281) en SISVER.

- El siguiente gráfico muestra la distribución de las defunciones por semana epidemiológica de defunción, desglosando a las defunciones positivas totales, defunciones sospechosas sin posibilidad de resultado¥, defunciones sospechosas con muestra y defunciones sin muestra.

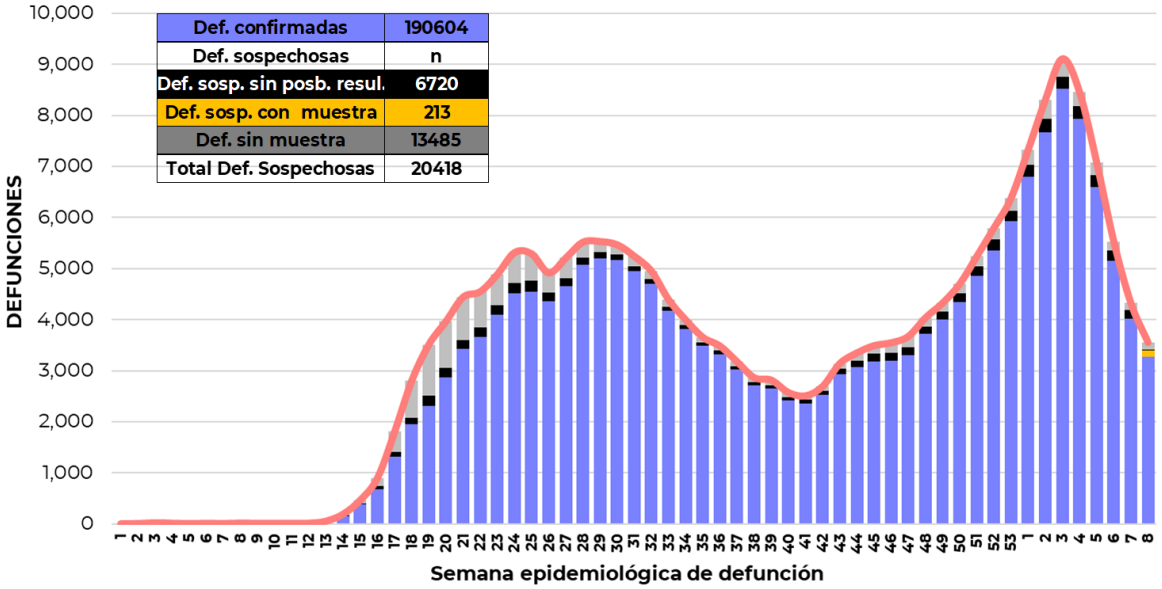

## Informe Técnico Diario COVID-19 MÉXICO

07/03/2021
19:00 Hrs

| Entidad Federativa | Defunciones Positivas |
|---|---|
| CIUDAD DE MÉXICO | 36416 |
| MÉXICO | 21733 |
| JALISCO | 10628 |
| GUANAJUATO | 9288 |
| PUEBLA | 9232 |
| NUEVO LEÓN | 8565 |
| VERACRUZ | 8157 |
| BAJA CALIFORNIA | 7482 |
| SONORA | 6162 |
| COAHUILA | 5758 |
| HIDALGO | 5524 |
| SINALOA | 5397 |
| CHIHUAHUA | 5328 |
| SAN LUIS POTOSÍ | 4630 |
| MICHOACÁN | 4555 |
| TAMAULIPAS | 4529 |
| TABASCO | 3827 |
| QUERÉTARO | 3643 |
| GUERRERO | 3616 |
| YUCATÁN | 3216 |
| OAXACA | 2891 |
| ZACATECAS | 2529 |
| MORELOS | 2394 |
| QUINTANA ROO | 2394 |
| AGUASCALIENTES | 2082 |
| TLAXCALA | 2068 |
| DURANGO | 2053 |
| NAYARIT | 1714 |
| CHIAPAS | 1346 |
| BAJA CALIFORNIA SUR | 1207 |
| COLIMA | 1182 |
| CAMPECHE | 1058 |
| NACIONAL | 190604 |

La distribución por sexo en las **defunciones confirmadas** muestra un predomino del 63% en hombres. La mediana de edad en los decesos es de 64 años. El siguiente gráfico muestra la distribución de defunciones confirmadas y sospechosas por fecha de defunción.

- La tabla describe el número de defunciones positivas a COVID-19 por fecha de defunción al corte del día de hoy, ordenadas de mayor a menor según la entidad federativa. La Ciudad de México, el Estado de México, Jalisco, Guanajuato, Puebla, Nuevo León, Veracruz, Baja California, Sonora y Coahuila se ubican como las 10 entidades que han registrado el mayor número de defunciones y que en conjunto representan más de la mitad (64.8%) de todas las del país. La Ciudad de México por sí sola, acumula 19.1% de todas defunciones a nivel nacional.

**Medidas de higiene básicas:**

- Las personas que padecen: diabetes, hipertensión, obesidad mórbida, insuficiencia renal, lupus, cáncer, enfermedades cardiacas y respiratorias, así como trasplantes, personas adultas mayores a partir de los 60 años cumplidos, personas embarazadas, deben hacer **resguardo familiar en casa.**
- Conservar una **sana distancia**, cuando menos **a 1.5 metros** de distancia el uno del otro.
- **Protección y cuidado de las personas adultas mayores**, la medida más importante es el aislamiento social voluntario y seguir las recomendaciones de sana distancia y medidas de prevención si se visita a personas adultas mayores.
- **Uso de cubrebocas y lavado frecuente de manos**
- **Ventilación en lugares cerrados**
- **Saludo a distancia**, no saludar de beso, de mano o abrazo.
- Para mayor información acerca de COVID-19 puede consultar la página electrónica de la Secretaria de Salud: https://coronavirus.gob.mx/