Zusatz-PDF ELB 8888

Patricia 2 Infanger

1. 0001

AUHR Armbanduhren - A216 03/26

Cartier, grosser Automatik-Chronograph "Santos de Cartier", 2022.
Roségold 750.
D 51 x 41 mm.
Referenz: WGSA0017
Gehäuse: 4184, 33608YX, grosses und verschraubtes Gehäuse mit Saphir-Krone
Schaetzung: 977 - 16 000
Limite: 10 000

Fotos

2. 0002

AUHR Armbanduhren - A218 09/26

Patek Philippe, grosse und extrem seltene Koralle/Diamant Damenuhr, 1976.
Gelbgold 750.
D 38 x 30 mm.
Referenz: 4361
Schaetzung: 15 000 - 30 000
Limite: 20 000

Fotos

3. 0003

AUHR Armbanduhren - A218 09/26

Audemars Piguet, sehr seltene Weissgold Jumbo Royal Oak, 1977.
Weissgold 750.
D 39 mm.
Referenz: 5402 BC
Gehäuse: 10, verschraubtes, flaches Gehäuse
Zifferblatt: Feines Tapisserie-Zifferblatt mit Diamantindizes und Datum bei 3h
Schaetzung: 80 000 - 160 000
Nettolimite: 120 000

Fotos

4. 0004

AUHR Armbanduhren - A218 09/26

Patek Philippe, ungetragene, sehr attraktive, grosse und begehrte Nautilus, 2020.
Edelstahl.
D 40 mm.
Referenz: 5711/1A-010
Schaetzung: 50 000 - 90 000

Fotos

5. 0005 BI19 Gemälde des 19. Jahrhunderts - A218 09/26

JEAN BAPTISTE ROBIE
Rosenstrauss im Grünen.
Öl auf Holz.
Unten links signiert: J. Robie.
74 × 56,5 cm.
Schaetzung: 5 000 - 7 000

Fotos

6. 0006 BI19 Gemälde des 19. Jahrhunderts - A218 09/26

OTTO PILNY
Verhandlungen in der Wüste. 1926.
Öl auf Leinwand.
Unten links signiert und datiert: OTTO PILNÝ. 1926.
110 × 161 cm.
Schaetzung: 15 000 - 25 000

Fotos

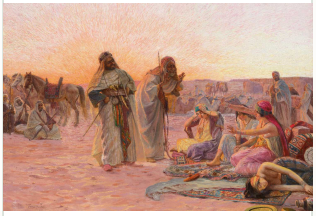

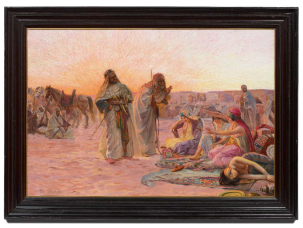

7. 0007

SCHM Schmuck - ibid160 09/26

DIAMANT-OHRCLIPS, BULGARI
Weissgold 750, 23g
Modell Doppio Cuore. Elegante Ohrclips, besetzt mit Diamanten von zus. ca. 0.10 ct. Beide Clips signiert Bulgari, mit italienischen Goldstempeln. Ca. 2.5 × 1.8 cm.
Schaetzung: 1 800 - 2 400
Startpreis: 1 200

Fotos

8. 0008

SCHM Schmuck - ibid160 09/26

kjhkhj
khjljhlj
Schaetzung: 100 - 200

9. 0009

SCHM Schmuck - ibid160 09/26

test9
99
Schaetzung: 99 - 999
Startpreis: 9

Schlussinfos

Frau Patricia 2 Infanger
Wesemlinstrasse 13
6006 Luzern
Schweiz
Beguenstigter: Patricia 2 Infanger
IBAN: Angaben folgen
BIC: Angaben folgen
Kommission: 15
Versicherung: 1
Transport: 10
Abb.-Kosten: 50
Kosten Expertisen: -
Internet: 50
Provenienz / Infos: Kosten nur bei Erfolg
Interne Notizen: Uhren sind noch im Zollfreilager
Sachbearbeiter: Carsten Hübler, +41 44 445 63 77, huebler@kollerauktionen.ch