Objekt 1 | **ELB-Nr.:** 400002-0001
Kurzbeschrieb: FÉLIX VALLOTTON
Beschreibung: La Seine aux Andelys, le soir. 1924. Öl auf Leinwand.
Kapitel: AGRA | **Auktion:** UNKLAR | **Schätzung:** CHF 1 200 000 - 1 400 000 | **Limite:** CHF 1 000 001
Bemerkungen: Gutachten vorhanden

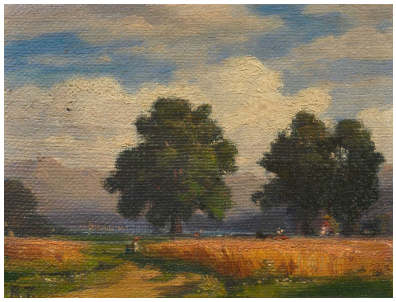

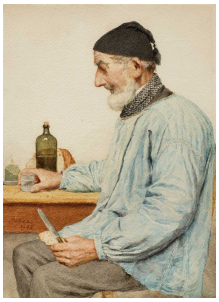

Objekt 2 | **ELB-Nr.:** 400002-0002
Kurzbeschrieb: FERDINAND HODLER
Beschreibung: Genfersee mit Mont-Blanc am frühen Morgen, März. 1918. Öl auf Leinwand. Unten rechts datiert und signiert: 1918 F. Hodler. 66 × 80,5 cm.
Kapitel: BISW | **Auktion:** IBID157 03/26 | **Schätzung:** CHF 4 000 000 - 6 000 000 | **Startpreis:** CHF 3 500 000
Ind. Abb. Kosten: 2 000 | **Bemerkungen:** zu expertisieren

Objekt 3 | **ELB-Nr.:** 400002-0003
Kurzbeschrieb: CUNO AMIET
Beschreibung: Wintersonne. 1927.xx Öl auf Leinwand. Unten rechts monogrammiert und datiert: CA 27. Rückseitig bezeichnet, datiert und signiert: Sonnenuntergang 1927 C. Amiet. 79,5 × 100 cm.
Kapitel: BISW | **Auktion:** A216 03/26 | **Schätzung:** CHF 160 000 - 240 000 | **Nettolimite:** CHF 150 000