PANDUAN RESMI HYBRID-DIAGNOSTIC ASSESSMENT PLATFORM (HDAP)

Instrumen Asesmen Literasi Digital Saintifik, Profesional & Berbasis AI untuk Akademisi & Calon Pendidik

DIGITAL LITERACY DIAGNOSTICS · AI-POWERED INSIGHTS

ESENSI & METODOLOGI

- **Asesmen Berbasis AI & SJT:** Menggunakan 20 skenario dilematis untuk mengukur profesionalisme guru di era digital secara objektif.
- **Analisis Psikometri Model Rasch:** Memberikan akurasi tinggi dalam memetakan tingkat kemahiran dari skala Explorer hingga Integrator.
- **Diagnosa Personal Instan:** Menghasilkan narasi kualitatif bertenaga AI dan grafik radar pada 6 dimensi literasi digital.

SJT SCENARIOS

AI ANALYSIS

6 DIMENSI LITERASI

PERSONAL ACTION PLAN

OUTPUT & IMPLEMENTASI

- **Rekomendasi Action Plan:** Strategi pengembangan kompetensi mandiri yang dirancang khusus untuk durasi 6 bulan ke depan.
- **Monitoring & Ekspor Data Real-Time:** Fasilitas bagi admin/dosen untuk mengunduh data mentah guna analisis penelitian lebih lanjut (SPSS/Winsteps).
- **Aksesibilitas Multi-Perangkat:** Platform responsif yang optimal diakses melalui laptop, tablet, maupun smartphone dengan koneksi stabil.

TIM PENELITI MADEL5C 2026

1. Pendahuluan

HDAP (Hybrid-Diagnostic Assessment Platform) adalah platform asesmen berbasis web yang dirancang khusus untuk mengukur tingkat literasi digital mahasiswa calon guru menggunakan metode *Situational Judgment Test* (SJT) dan Kecerdasan Buatan (AI). Platform ini memberikan diagnosa real time yang personal untuk membantu Anda mengembangkan kompetensi digital secara mandiri.

2. Persiapan Teknis

Sebelum menggunakan platform, pastikan Anda memenuhi kriteria berikut:

- **Perangkat:** Laptop, Tablet, atau Smartphone (Responsif).
- **Browser:** Google Chrome, Mozilla Firefox, atau Microsoft Edge versi terbaru.
- **Koneksi:** Internet stabil (minimal 2 Mbps).
- **Akun:** Nomor Induk Mahasiswa (NIM) atau email yang telah terdaftar.

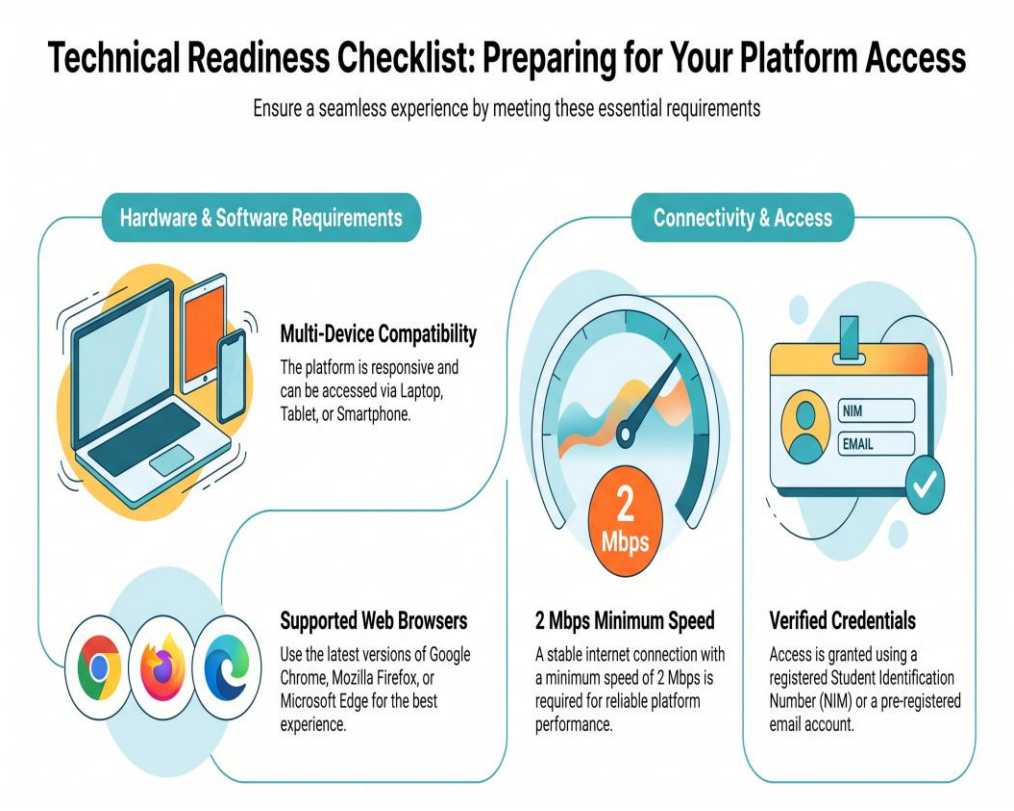

Gambar 1 Persiapan Teknis

3. Panduan untuk Mahasiswa (Responden)

3.1 Mengakses Platform

1 Buka browser Anda dan masukkan alamat URL platform (misal: `https://madel5c.com`).

2 Di halaman utama (Landing Page), klik tombol **"Mulai Asesmen"** atau **"Ayo Cek Literasi Digitalmu"**.

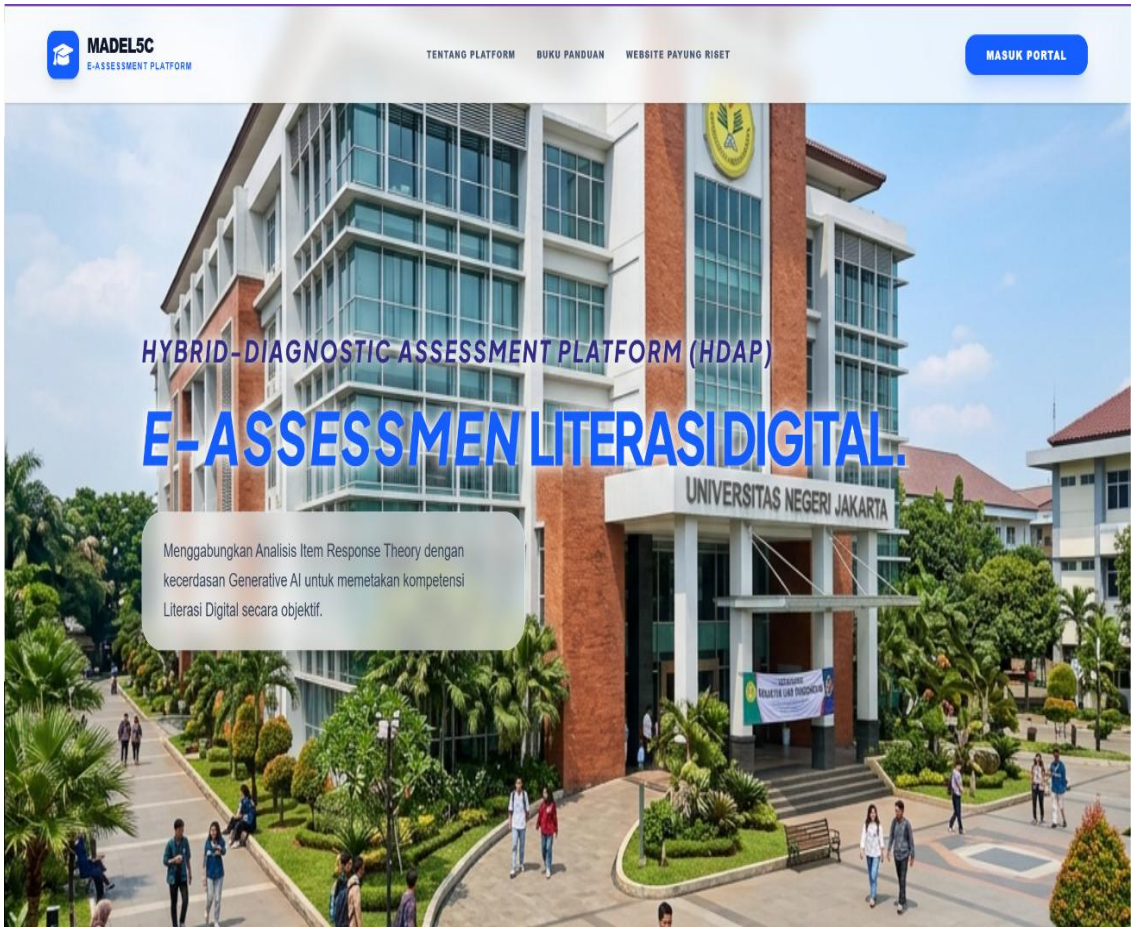

Gambar 2 Landing Page Website

3.2 Proses Login

1 Masukkan **NIM** atau **Email** pada kolom yang tersedia.

2 Klik **"Masuk ke Dashboard"**. Jika Anda pengguna baru, sistem akan meminta Anda melengkapi data profil singkat (Nama, Universitas, Semester).

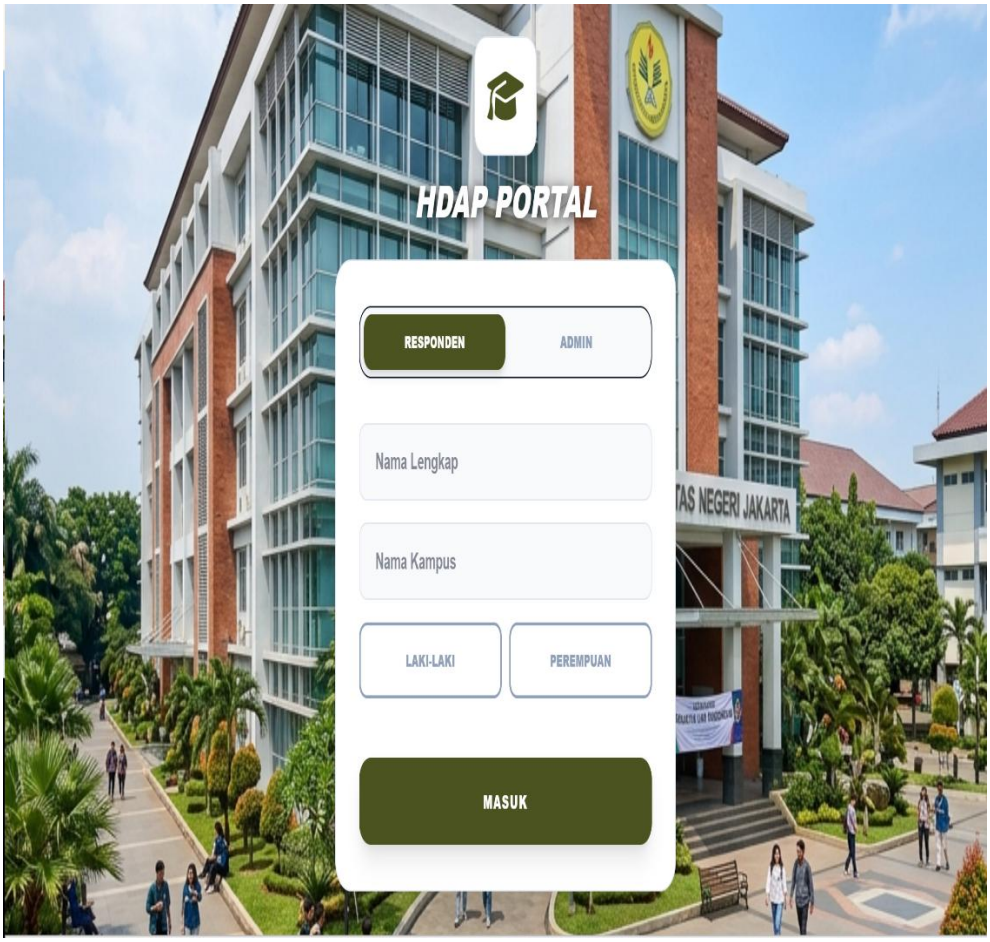

Gambar 3 Login Page

3.3 Mengerjakan Asesmen (SJT)

1 Baca instruksi pengerjaan dengan seksama.

2 Klik tombol **"Mulai Tes"**.

3 Anda akan disuguhkan 20 skenario dilematis (SJT).

4 **Cara Menjawab:** Pilih salah satu dari empat pilihan tindakan yang menurut Anda paling tepat dilakukan dalam situasi tersebut.

5 Tidak ada jawaban benar atau salah secara mutlak, namun pilihlah tindakan yang paling mencerminkan profesionalisme guru di era digital.

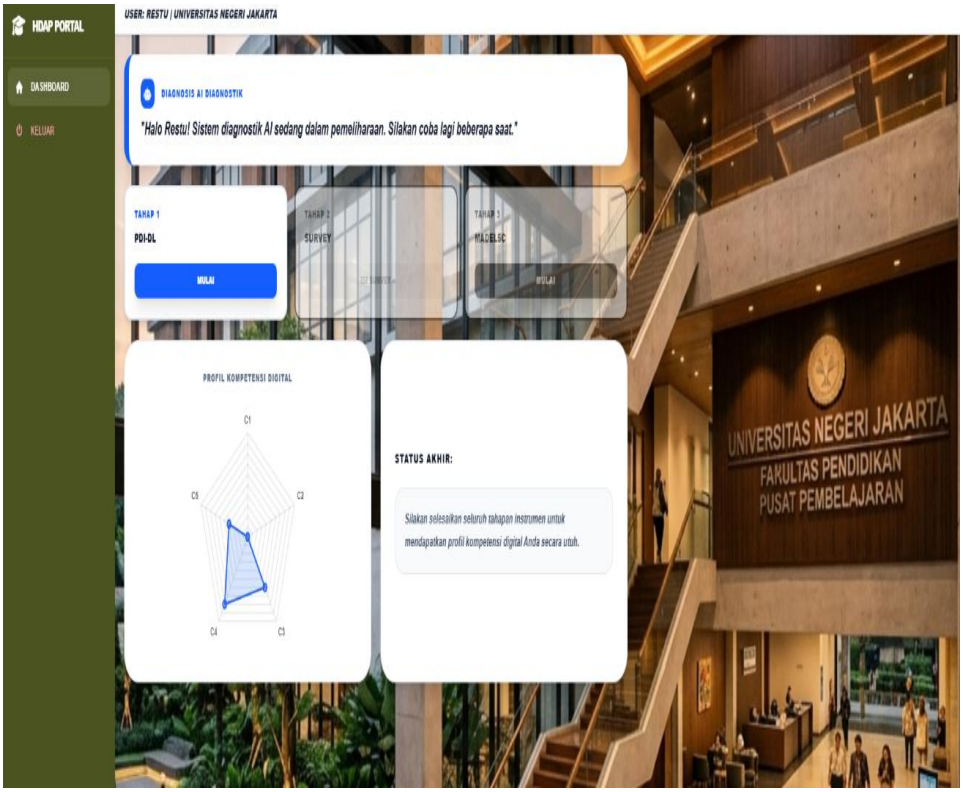

Gambar 4 Dashboard USER

3.4 Melihat Hasil & Diagnosa AI

1. Setelah menyelesaikan semua soal, klik **"Selesai & Lihat Hasil"**.
2. Sistem akan melakukan kalkulasi psikometri Model Rasch secara otomatis.
3. **Dashboard Hasil Anda mencakup:**
   - **Level Kemahiran:** (Misal: Explorer B1 atau Integrator B2).
   - **Grafik Radar:** Menunjukkan kekuatan dan kelemahan Anda di 6 dimensi literasi digital.
   - **Narasi Diagnosa AI:** Penjelasan kualitatif mengenai profil Anda.
   - ***Action Plan*:** Rekomendasi langkah nyata untuk meningkatkan kompetensi Anda dalam 6 bulan ke depan.

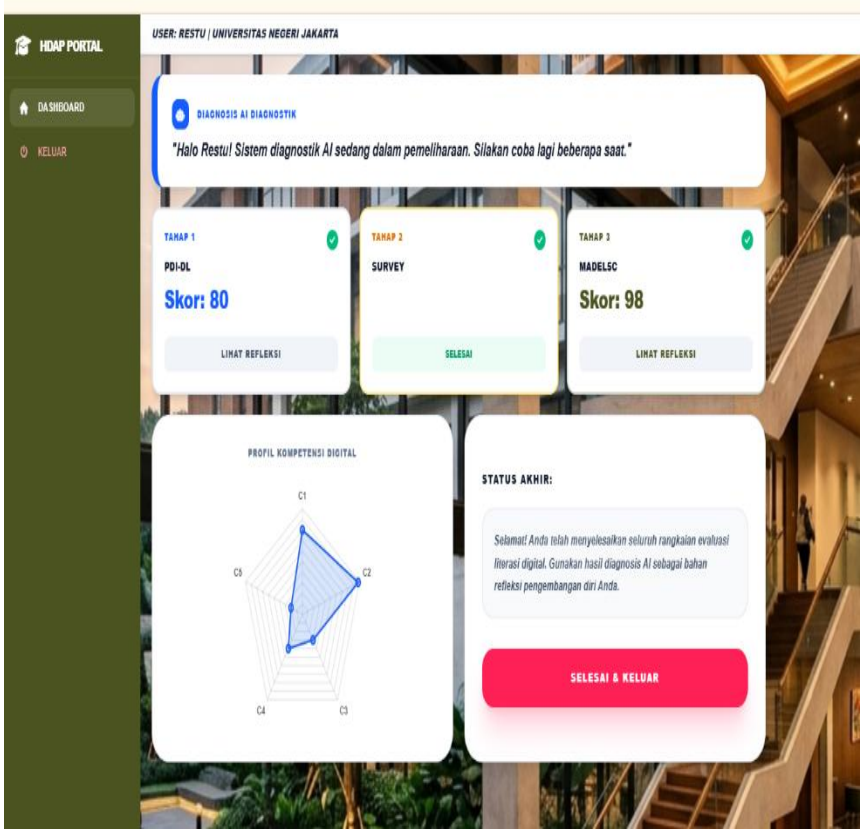

Gambar 5 Dashboard Hasil Pengisian Instrumen

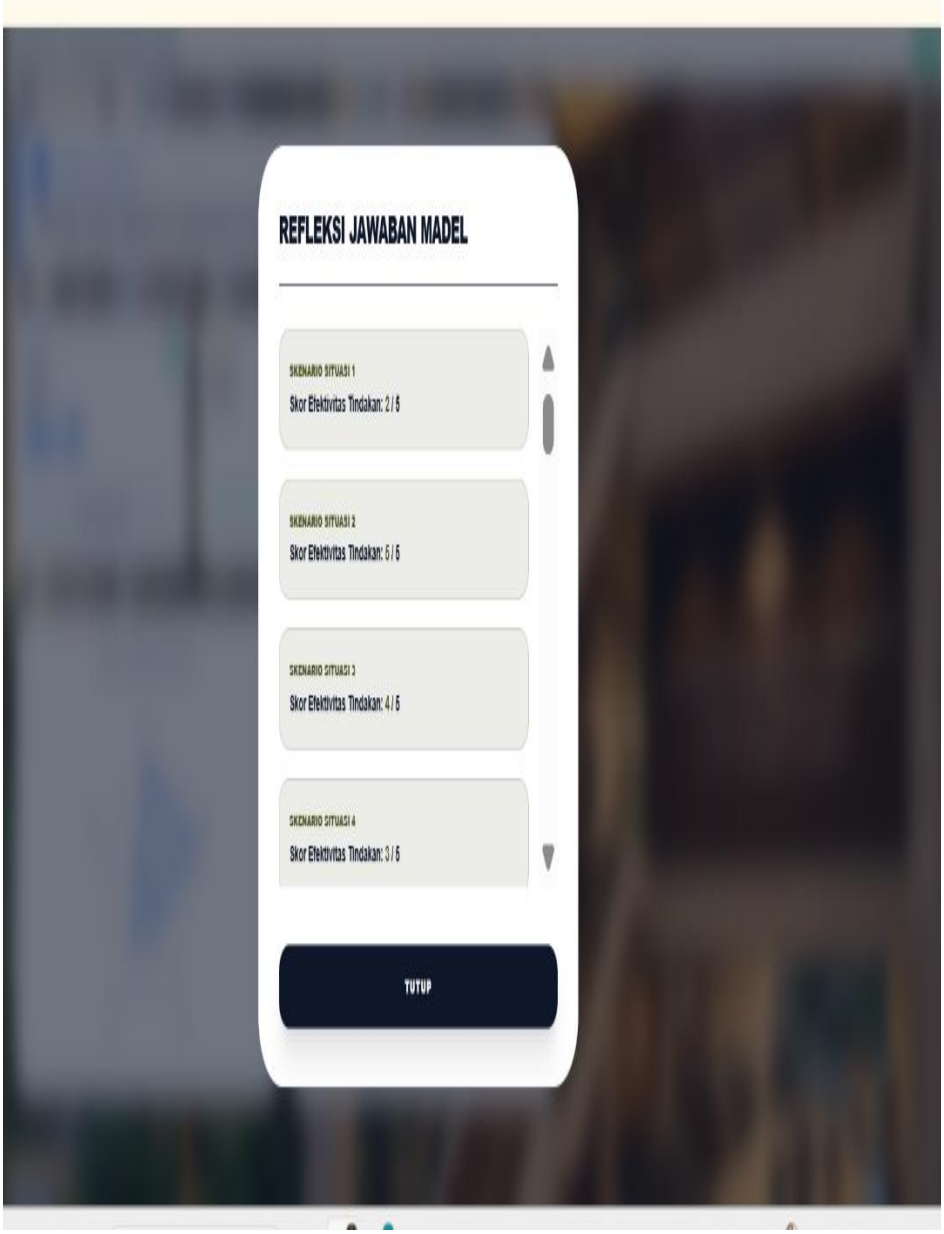

Gambar 6 Halaman Refleksi Jawaban USER

4. Panduan untuk Dosen/Admin

4.1 Login Admin

1 Akses halaman `/admin` pada URL platform.

2 Masukkan username dan password administrator.

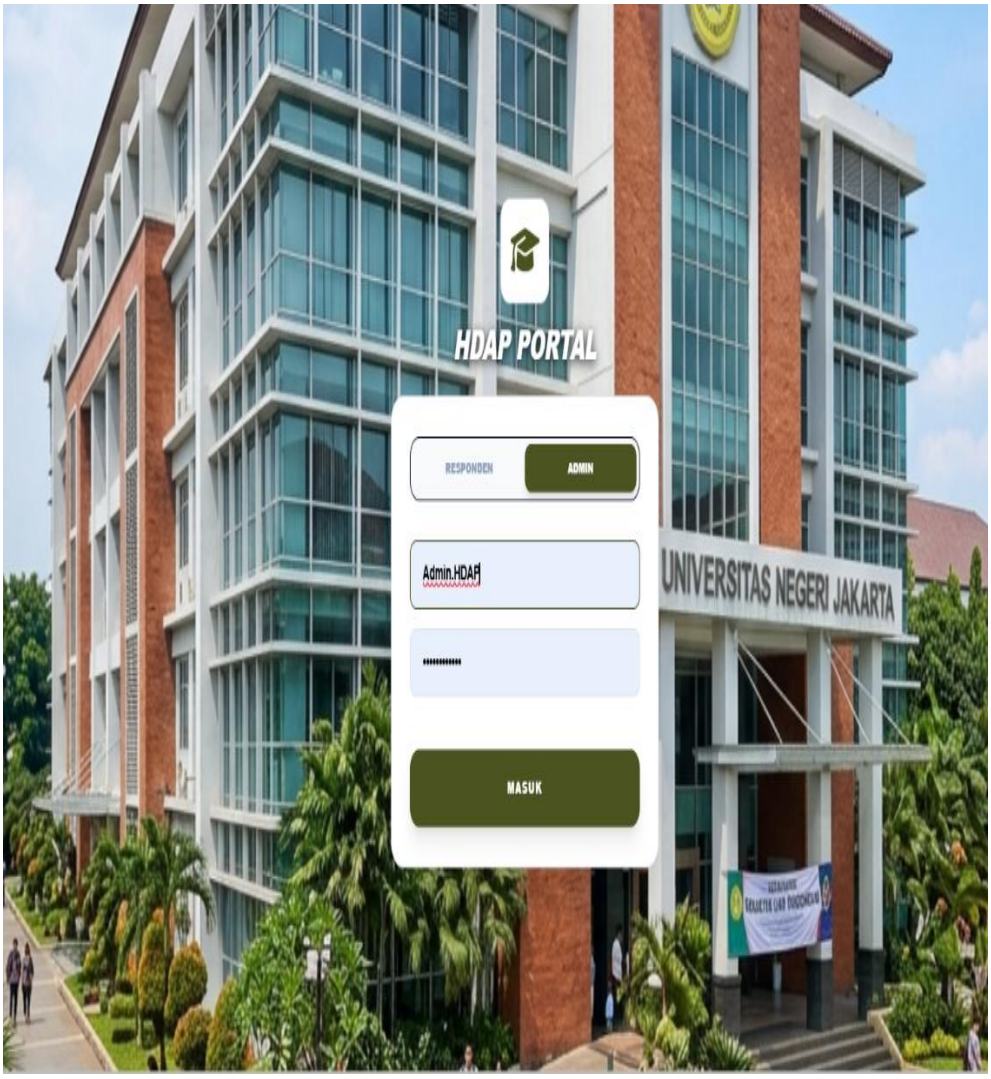

Gambar 7 Panduan Login ADMIN/DOSEN

4.2 Monitoring Progres

1 Lihat daftar mahasiswa yang telah menyelesaikan asesmen secara *real-time*.

2 Pantau rata-rata logit (kemampuan) kelas untuk mengidentifikasi dimensi mana yang paling lemah di tingkat prodi/angkatan.

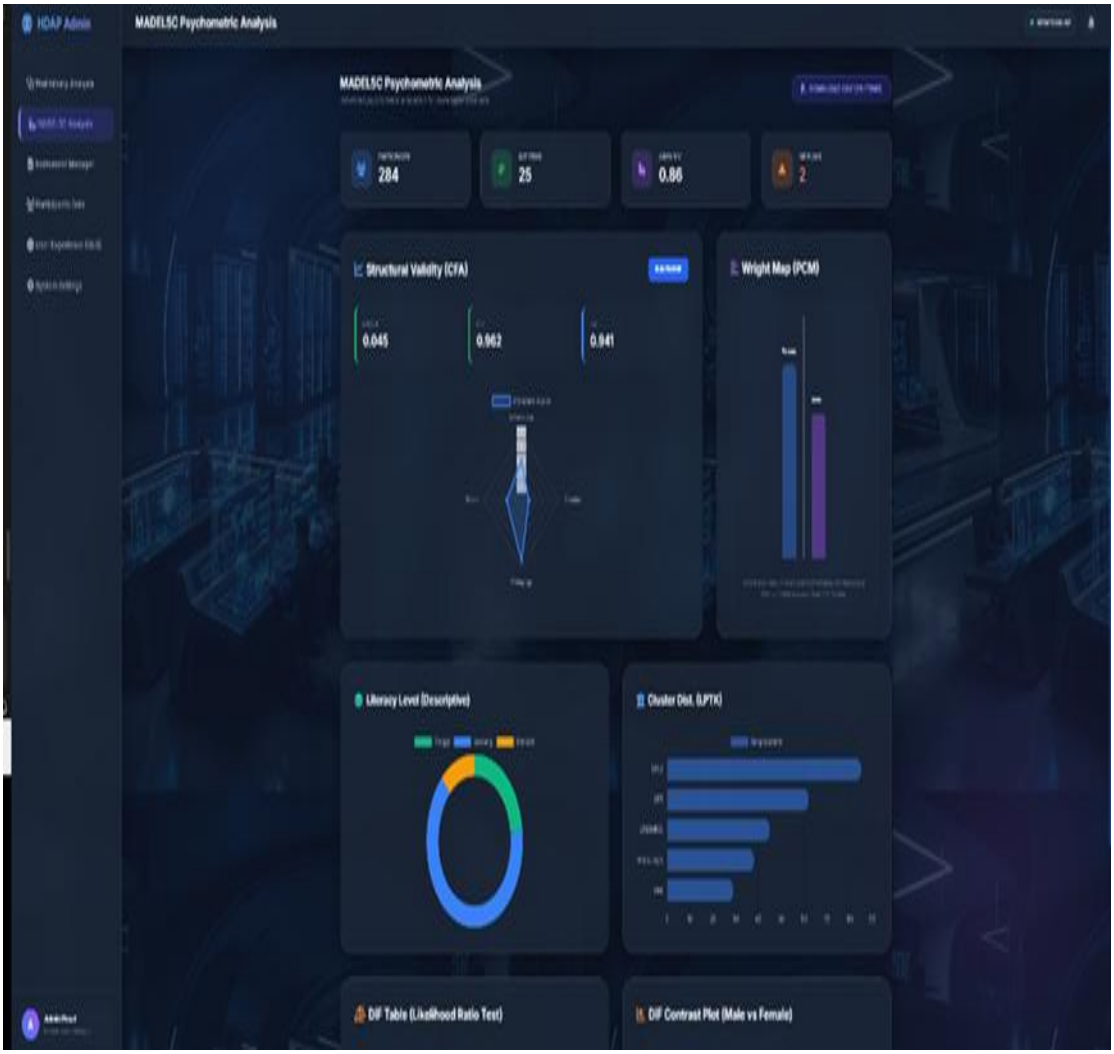

Gambar 8 Monitoring Hasil

4.3 Ekspor Data

1 Klik tombol **"Ekspor CSV/Excel"** untuk mengunduh data mentah jawaban mahasiswa guna keperluan analisis penelitian lebih lanjut menggunakan perangkat lunak seperti R atau SPSS.

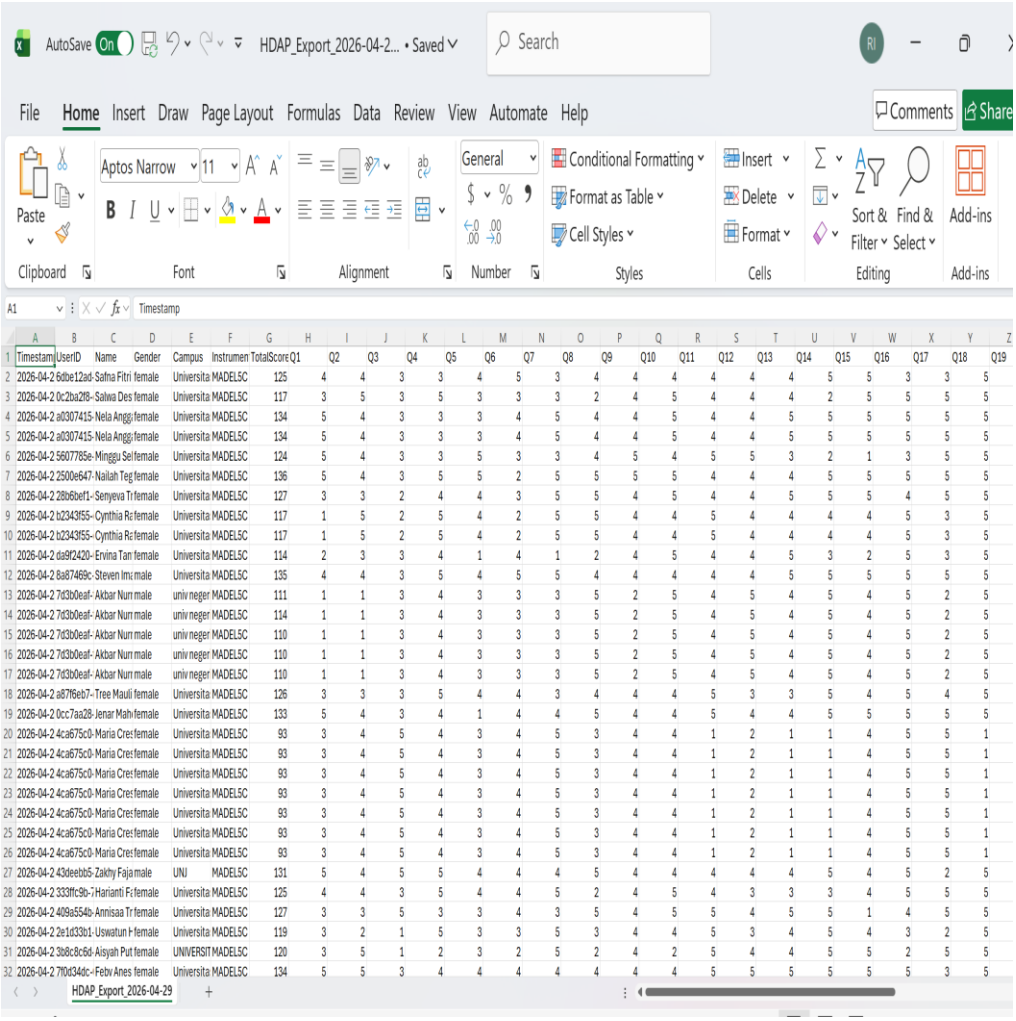

Timestamp	UserID	Name	Gender	Campus	Instrumen	TotalScore	Q1	Q2	Q3	Q4	Q5	Q6	Q7	Q8	Q9	Q10	Q11	Q12	Q13	Q14	Q15	Q16	Q17	Q18	Q19
2026-04-2	6dbe12ad-	Safna Fitri	female	Universita	MADELSC	125	4	4	3	3	4	5	3	4	4	4	4	4	4	5	5	3	3	5	
2026-04-2	0c2ba2f9-	Salwa Des	female	Universita	MADELSC	117	3	5	3	5	3	3	3	2	4	5	4	4	4	2	5	5	5	5	
2026-04-2	a0307415-	Nela Anggi	female	Universita	MADELSC	134	5	4	3	3	3	4	5	4	4	5	4	4	5	5	5	5	5	5	
2026-04-2	a0307415-	Nela Anggi	female	Universita	MADELSC	134	5	4	3	3	3	4	5	4	4	5	4	4	5	5	5	5	5	5	
2026-04-2	5607785e-	Minggu Sel	female	Universita	MADELSC	124	5	4	3	3	5	3	3	4	5	4	5	5	3	2	1	3	5	5	
2026-04-2	2500e647-	Nailah Teg	female	Universita	MADELSC	136	5	4	3	5	5	2	5	5	5	5	4	4	4	5	5	5	5	5	
2026-04-2	28b6bef1-	Senyeva Tr	female	Universita	MADELSC	127	3	3	2	4	4	3	5	5	4	5	4	4	5	5	5	4	5	5	
2026-04-2	b2343f55-	Cynthia Ra	female	Universita	MADELSC	117	1	5	2	5	4	2	5	5	4	4	5	4	4	4	4	5	3	5	
2026-04-2	b2343f55-	Cynthia Ra	female	Universita	MADELSC	117	1	5	2	5	4	2	5	5	4	4	5	4	4	4	4	5	3	5	
2026-04-2	da9f2420-	Ervina Tan	female	Universita	MADELSC	114	2	3	3	4	1	4	1	2	4	5	4	4	5	3	2	5	3	5	
2026-04-2	8a87469c-	Steven Im	male	Universita	MADELSC	135	4	4	3	5	4	5	5	4	4	4	4	4	5	5	5	5	5	5	
2026-04-2	7d3b0eaf-	Akbar Nur	male	univ neger	MADELSC	111	1	1	3	4	3	3	3	5	2	5	4	5	4	5	4	5	2	5	
2026-04-2	7d3b0eaf-	Akbar Nur	male	univ neger	MADELSC	114	1	1	3	4	3	3	3	5	2	5	4	5	4	5	4	5	2	5	
2026-04-2	7d3b0eaf-	Akbar Nur	male	univ neger	MADELSC	110	1	1	3	4	3	3	3	5	2	5	4	5	4	5	4	5	2	5	
2026-04-2	7d3b0eaf-	Akbar Nur	male	univ neger	MADELSC	110	1	1	3	4	3	3	3	5	2	5	4	5	4	5	4	5	2	5	
2026-04-2	7d3b0eaf-	Akbar Nur	male	univ neger	MADELSC	110	1	1	3	4	3	3	3	5	2	5	4	5	4	5	4	5	2	5	
2026-04-2	a87f6eb7-	Tree Mauli	female	Universita	MADELSC	126	3	3	3	5	4	4	3	4	4	4	5	3	3	5	4	5	4	5	
2026-04-2	0cc7aa28-	Jenar Mah	female	Universita	MADELSC	133	5	4	3	4	1	4	4	5	4	4	5	4	4	5	5	5	5	5	
2026-04-2	4ca675c0-	Maria Cre	female	Universita	MADELSC	93	3	4	5	4	3	4	5	3	4	4	1	2	1	1	4	5	5	1	
2026-04-2	4ca675c0-	Maria Cre	female	Universita	MADELSC	93	3	4	5	4	3	4	5	3	4	4	1	2	1	1	4	5	5	1	
2026-04-2	4ca675c0-	Maria Cre	female	Universita	MADELSC	93	3	4	5	4	3	4	5	3	4	4	1	2	1	1	4	5	5	1	
2026-04-2	4ca675c0-	Maria Cre	female	Universita	MADELSC	93	3	4	5	4	3	4	5	3	4	4	1	2	1	1	4	5	5	1	
2026-04-2	4ca675c0-	Maria Cre	female	Universita	MADELSC	93	3	4	5	4	3	4	5	3	4	4	1	2	1	1	4	5	5	1	
2026-04-2	4ca675c0-	Maria Cre	female	Universita	MADELSC	93	3	4	5	4	3	4	5	3	4	4	1	2	1	1	4	5	5	1	
2026-04-2	4ca675c0-	Maria Cre	female	Universita	MADELSC	93	3	4	5	4	3	4	5	3	4	4	1	2	1	1	4	5	5	1	
2026-04-2	43deebb5-	Zakhy Faja	male	UNI	MADELSC	131	5	4	5	5	4	4	4	5	4	4	4	4	4	5	4	5	2	5	
2026-04-2	333ffc9b-	Harianti F	female	Universita	MADELSC	125	4	4	3	5	4	4	5	2	4	5	4	3	3	3	4	5	5	5	
2026-04-2	409a554b-	Annisaa Tr	female	Universita	MADELSC	127	3	3	5	3	3	4	3	5	4	5	5	4	5	5	1	4	5	5	
2026-04-2	2e1d33b1-	Uswatun H	female	Universita	MADELSC	119	3	2	1	5	3	3	5	3	4	4	5	3	4	5	4	3	2	5	
2026-04-2	3b8c8c6d-	Aisyah Put	female	UNIVERSIT	MADELSC	120	3	5	1	2	3	2	5	2	4	2	5	4	4	5	5	2	5	5	
2026-04-2	7f0d34dc-	Febv Anes	female	Universita	MADELSC	134	5	5	3	4	4	4	4	4	4	4	5	5	5	5	5	5	3	5	

Gambar 9 hasil Expor CSV

5. Tanya Jawab (FAQ) & Troubleshooting

Q: Saya tidak bisa menekan tombol 'Selanjutnya' saat mengerjakan tes.

A: Pastikan Anda sudah memilih salah satu jawaban. Jika sudah memilih namun tetap tidak bisa, coba segarkan (refresh) halaman.

Q: Apakah saya bisa mengulang asesmen jika hasilnya kurang memuaskan?

A: Kebijakan ini bergantung pada admin institusi Anda. Secara default, sistem dirancang untuk satu kali asesmen per semester untuk menjaga objektivitas diagnosa.

Q: Hasil diagnosa AI saya terasa kurang akurat.

A: Diagnosa AI didasarkan pada pola jawaban Anda. Pastikan Anda menjawab sejujur mungkin sesuai dengan tindakan yang benar-benar akan Anda ambil di dunia nyata.

© 2026 Tim Peneliti MADEL5C. Hak Cipta Dilindungi Undang-Undang.