ГИДР.123456.002-01.01

Перв. примен. | ГИДР.123456.002

Справ. №

Ra 12.5

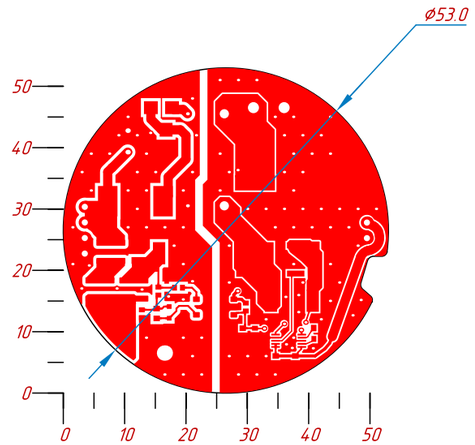

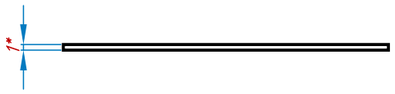

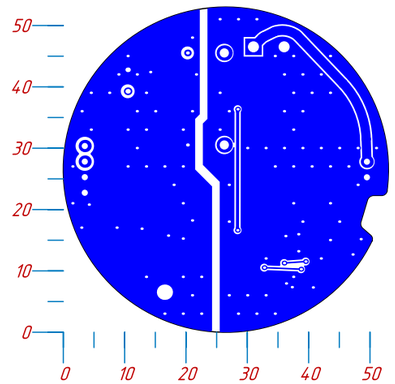

1. * Размер для справок
2. Шаг координатной сетки 5мм
3. Плату изготовить химическим позитивным способом(потом поправить)
4. Класс точности платы по ГОСТ Р 53429-2009: №4
5. Плата должна соответствовать ГОСТ 23752-79, группа жесткости 2
6. Финишное покрытие металлизированных отверстий по ГОСТ 17325-79 припоем ПОС-61 по ГОСТ 21931-76 с флюсом Л-5 по АУ30.033.002.ТУ, толщина не нормирована
7. Контроль оптико-визуальным методом при 16 - кратном увеличении по ГОСТ 23752.1-92, функциональный контроль по ГОСТ 23752.1-92.
8. Остальные технические требования по ОСТ 4Г 0.070.014-75

Изм	Лист	№ докум.	Подп.	Дата
Разраб.		Карманов С.		24.05.25
Проверил				
Т. контр.				
Н. контр.				
Утв.				

ГИДР.123456.002-01.01

Преобразователь из 15В в 300В

Печатная плата

Лит.	Масса	Масштаб
		1:1
Лист	Листов 1	

ГИДРОНАВТИКА
МГТУ ИМ. Н.Э. БАУМАНА

Подп. и дата | Инв. № дубл. | Взам. инв. № | Подп. и дата | Инв. № подл.

Копировал | Формат А3