Investment Guide - Noah High Technology Fund C SP

投資指南—諾亞高科技C基金

NOAH 諾亞控股(香港)
Noah Holdings (Hong Kong) Limited

本投資指南爲非公開宣傳材料，僅向專業投資者定向發送，不得進行轉發、轉載或向協力廠商傳閱，僅供專業投資者參考；
不構成管理人和諾亞香港的投資建議或任何承諾，產品的具體條款及各方權利義務以產品法律檔爲准, 投資人需根據自身情況自行決策。

產品概況

諾亞資本市場投資基金I SPC – 諾亞高科技C基金（“本基金”）主要通過Coatue Offshore Fund, Ltd（“標的聯接基金“）投資於Coatue Offshore Master Fund LP（“標的主基金”）。標的聯接基金和標的主基金統稱為“標的基金”，主要情況如下：

- **管理人背景：**Coatue自1999年創立，為全球TMT領域頂級基金管理人；投資於一、二級市場，管理規模近500億美元。團隊擁有超過20年投資經驗及可驗證業績，創始人Philippe Laffont作為“小虎隊”的一員（出身於Tiger Fund）更覆蓋全球TMT領域股票研究及投資超過25年；
- **研究投放：**Coatue每年投放約1億美元做科技行業研究，當中包括3,000萬美元為數據科學相關研究。投資團隊由基本面分析師和數據科學家共同組成；
- **投資領域：**標的基金聚焦全球科技領域一、二級市場機會；重點佈局人工智慧、智慧運輸、新媒體、線上金融、企業雲端、電子醫療、前沿科技等七大未來核心領域；
- **歷史業績：**標的基金成立至今（截至2022年12月31日），累計收益率達到1,176.17%（年化11.66%），跑贏NASDAQ指數同期的253.45% （年化5.62% ），MSCI科技的200.02%（年化4.87%）；歷史最大回撤為-21.44%，優於NASDAQ指數同期的-41.27%，MSCI科技的-45.16%。

資料來源：Coatue，過往業績不代表未來表現。

產品結構

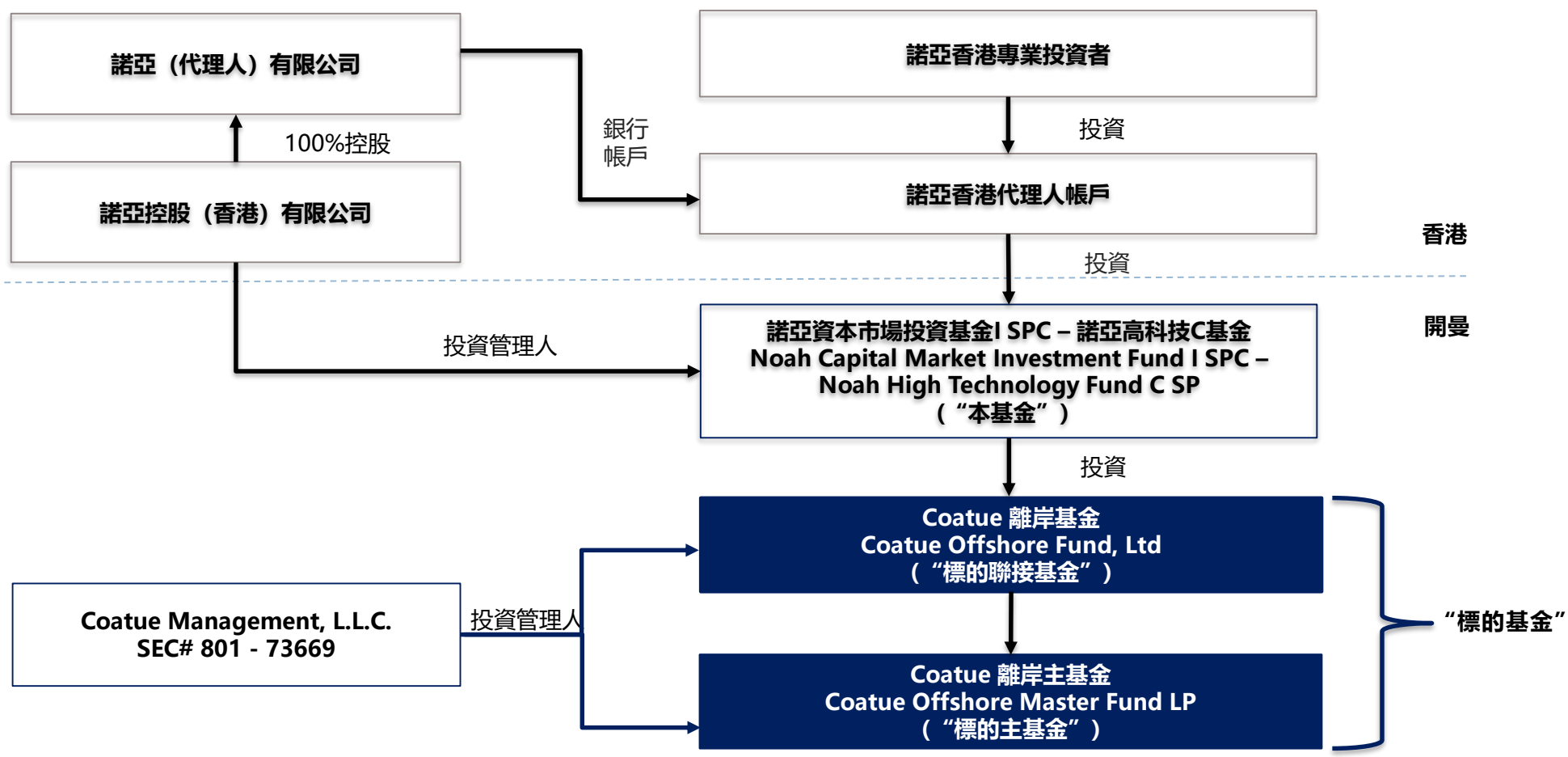

諾亞香港銷售部 sdhk@noahgroup.hk

Investment Guide - Noah High Technology Fund C SP

投資指南—諾亞高科技C基金

NOAH 諾亞控股(香港)
Noah Holdings (Hong Kong) Limited

本投資指南爲非公開宣傳材料，僅向專業投資者定向發送，不得進行轉發、轉載或向協力廠商傳閱，僅供專業投資者參考；
不構成管理人和諾亞香港的投資建議或任何承諾，產品的具體條款及各方權利義務以產品法律檔爲准, 投資人需根據自身情況自行決策。

產品要素

基金名稱	諾亞資本市場投資基金I SPC – 諾亞高科技C基金 Noah Capital Market Investment Fund I SPC – Noah High Technology Fund C SP
投資管理人	本基金：諾亞控股（香港）有限公司 標的基金：Coatue Management, L.L.C.
風險級別	V（高風險）
募資起點	A份額: 30萬美元起投；10萬美元遞增；10萬美元加倉；B份額: 100萬美元起投；10萬美元遞增；10萬美元加倉。 *累計認購金額或存量達100萬美元及以上，可由A份額轉入B份額。*
資金用途	通過投資於標的基金A類子類別N-6普通股（或者直接或透過子類別之間轉換的方式投資於一個或多個其他普通股的子類別）而取得長期資本增長。
投資目標	本基金的投資目標為通過投資於標的基金實現長期的資本增值。 標的基金的投資目標是為投資人提供相對於大盤指數有吸引力的長期回報。標的基金投資管理人採用「多頭空頭」的投資策略，採用基於基本面研究的投資方法，並具有長期投資週期。
投資策略	本基金將主要投資於標的基金來實現投資目標。 標的基金投資管理人投資於多頭及空頭投資，並尋求從兩種類型的投資中獲利。
投資範圍	標的基金主要投資於全球科技、媒體及電信（「TMT」）行業的股票及若干股票相關證券（如股票掉期及期權）。標的基金亦覓機投資於科技、媒體及電信以外的行業（例如，消費行業）。該等投資可能會於任何時候構成投資組合的重要組成部分。無法保證標的基金的目標將會實現。標的基金主要投資於股票及與股票相關的證券，標的基金擁有廣泛而靈活的投資權限。為保持靈活性並利用出現的投資機會，標的基金無需將其投資組合的任何特定百分比投資於任何類型的投資、行業或地區。因此，標的基金的投資可能隨時包括美國或非美國的多頭或空頭頭寸、公開交易或私人發行或協商的普通股、優先股、認股權證和權利、主權債務、公司債務、債券、票據或其他債券或銀團貸款、可轉換證券、掉期、期權（認購或認沽）、期貨合約、商品和其他衍生工具、合夥權益和其他證券或金融工具，包括加密貨幣、數字資產和投資公司的證券或金融工具。標的基金還可以購買、持有、出售或以其他方式交易商品、商品合約、商品期貨，包括加密貨幣期貨、金融期貨或期權。
流動性安排	本基金： 申購：每月首個工作日開放申購，行政行需提前5個工作日收到認購表格與認購資金（諾亞代理人帳戶須在認購日之前的第7個工作日之前收到認購表與認購資金）； 贖回：1年硬鎖定後第一個自然季度的第一個工作日及該日的任何後續周年日（或者緊隨其後的第一個工作日，視情況而定）支持投資人一次性提交同一批次的全部贖回，需提前95個自然日通知贖回（諾亞代理人底層投資者需提前100個自然日通知贖回）。一般情況下，每自然季度實際到賬份額不超過提交贖回時投資人所持可贖回總份額的25%。
	標的基金： 申購：每月首個工作日開放申購，行政行需提前3個工作日收到認購表格與認購資金； 贖回：1年硬鎖定後第一個自然季度的第一個工作日及該日的任何後續周年日（或者緊隨其後的第一個工作日，視情況而定）支持投資人贖回，需提前90個自然日通知贖回。 贖回限制：如單一投資者存量少於1億美元，每次贖回不可超過2,500萬美元；如單一投資者存量超過1億美元，每次贖回不可超過存量的25%。 （以上流動性安排供參考，具體贖回機制以“標的基金” 及其行政實際執為准。）
流動性限制	本基金受到（其中包括）標的聯接基金層面的以下流動性限制；如果適用這些限制，則可能全部或部分限制本基金提出贖回申請的能力：(1)標的聯接基金可扣留予以贖回普通股贖回價最多 10%，有待標的聯接基金收到財年的經審核財務報表；及 (2) 標的聯接基金的董事會可中止贖回。
私人投資占比	私人投資占比一般不超過標的基金資產淨值的10%。
標的基金杠桿	標的基金總敞口通常在 150%至200%；淨敞口通常爲30%至50%。

主要費用

基金	認購費	管理費與行政及運營費用[1]	業績表現費
本基金	無	管理費： A份額: 每年1.2%（價內）；月度計算 B份額: 每年1.0%（價內）；月度計算 行政及運營費用：每年0.2%（價內）	業績表現費期間（年度計算，於相關年度12月31日為止）的業績表現費為淨收益的5%，若在業績表現費期間存在淨虧損，而後續業績表現費期間出現淨收益，適用的業績表現費將減少50%，直至後續累計淨收益抵銷相當於先前已分配淨虧損250%的金額。
Coatue 離岸基金	無	管理費：每年1.5%（價內）；每月收取	業績表現費期間（年度計算，於相關年度6月30日為止）的業績表現費為淨收益的20%，若在業績表現費期間存在淨虧損，而後續業績表現費期間出現淨收益，適用的業績表現費將減少50%，直至後續累計淨收益抵銷相當於先前已分配淨虧損250%的金額。
為投資目的而使用衍生品：標的基金：是；本基金：否。			有機會投資於虛擬資產：標的基金：是；本基金：否。

注：要素表資訊為本基金《私募發行備忘錄》的相關資訊總括，詳細資訊見本基金《私募發行備忘錄》與《產品相關利益與費用及風險因素披露函》，且以本基金《私募發行備忘錄》英文為准。
1. 行政及運營費用打包收取，包括行政費、託管費、基金設立、審計費、開曼年費等費用。

諾亞香港銷售部 sdhk@noahgroup.hk

投資指南—諾亞高科技C基金

NOAH 諾亞控股(香港)
Noah Holdings (Hong Kong) Limited

本投資指南爲非公開宣傳材料，僅向專業投資者定向發送，不得進行轉發、轉載或向協力廠商傳閱，僅供專業投資者參考；
不構成管理人和諾亞香港的投資建議或任何承諾，產品的具體條款及各方權利義務以產品法律檔爲准, 投資人需根據自身情況自行決策。

“標的基金”核心投資團隊

投資團隊主要由創始人Philippe Laffont及兩位核心人員組成，畢業於麻省理工學院、耶魯大學等。團隊多名成員曾就任於頂級資管公司、頭部管理諮詢公司，對TMT領域具豐富研究經驗。此外，標的基金強調研究資源投入，每年開支達1億美元；其中數據科學開支約3,000萬美元；相關研究人員來自穀歌、亞馬遜等頭部互聯網公司。

- **Philippe P. Laffont, 創始人兼基金經理**
- 過往履歷：

  - 1999年：創立Coatue Management、擔任基金經理
  - 1996-1999年：Tiger Management研究員，專注科技領域研究
  - 1992-1994年：McKinsey & Company分析師

- 學歷：麻省理工學院電腦科學學士、碩士

“標的基金”投資策略與風格

- **投資策略：**標的基金採用股票多空策略，投資於上市股票和某些非上市公司（指定限額為標的基金資產淨值的10%）；
- **投資風格**：標的基金重點關注人工智慧、智能運輸、新媒體、綫上金融、企業雲端、電子醫療、前沿科技等七類企業。

人工智慧

安保機器人

神經計算

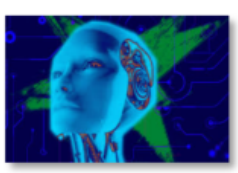

人型機器人

智能運輸

實時映射

無人機物流

自動運輸

新媒體

電子競技

VR/AR

網紅/直播經濟

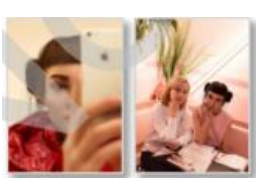

線上金融

區塊鏈

智慧合約

虛擬銀行

企業雲端

數據科學服務

開發者經濟

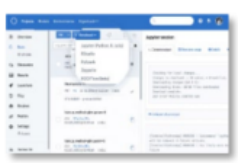

AI 員工

電子醫療

手術機器人

基因編輯

智慧診斷

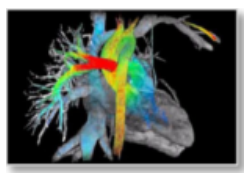

前沿科技

太空經濟

合成食物

去中心化網路

信息來源：Coatue

諾亞香港銷售部 sdhk@noahgroup.hk

Investment Guide - Noah High Technology Fund C SP

投資指南—諾亞高科技C基金

NOAH 諾亞控股(香港)
Noah Holdings (Hong Kong) Limited

本投資指南爲非公開宣傳材料，僅向專業投資者定向發送，不得進行轉發、轉載或向協力廠商傳閱，僅供專業投資者參考；
不構成管理人和諾亞香港的投資建議或任何承諾，產品的具體條款及各方權利義務以產品法律檔爲准, 投資人需根據自身情況自行決策。

“標的基金”過往業績

標的基金成立至今累計收益為1,176.17%，年化收益為11.66%。

年份	1月	2月	3月	4月	5月	6月	7月	8月	9月	10月	11月	12月	年初至今	納斯達克指數	MSCI 科技指數	納斯達克指數超額收益	MSCI 科技指數超額收益
2022	-4.3%	-3.8%	-2.0%	-5.7%	-2.8%	0.2%	-0.1%	0.4%	-2.0%	0.2%	1.5%	-1.8%	**-18.7%**	-24.6%	-15.6%	6.0%	-3.1%
2021	2.3%	0.0%	-1.9%	2.3%	-1.0%	4.3%	1.6%	1.3%	-2.9%	3.7%	0.2%	-3.4%	**6.3%**	21.4%	29.1%	-15.0%	-22.8%
2020	3.7%	0.5%	-12.0%	9.8%	9.2%	10.2%	5.2%	7.9%	2.8%	-1.6%	11.2%	7.7%	**66.7%**	43.6%	42.7%	23.1%	24.1%
2019	3.2%	0.5%	3.2%	3.2%	-1.8%	2.6%	1.5%	1.7%	-5.4%	-4.5%	5.1%	0.5%	**9.5%**	35.2%	46.0%	-25.7%	-36.5%
2018	10.0%	1.6%	-5.2%	-1.3%	2.9%	1.1%	-5.2%	0.4%	-0.9%	-2.2%	-0.1%	-0.8%	**-0.6%**	-3.9%	-3.5%	3.3%	2.9%
2017	4.2%	1.5%	4.0%	4.1%	3.3%	-1.1%	5.1%	3.7%	-2.5%	4.0%	-0.3%	-3.1%	**25.0%**	28.2%	36.9%	-3.3%	-11.9%
2016	3.0%	-5.3%	-0.1%	-1.1%	3.8%	-2.1%	-0.6%	3.0%	2.4%	2.6%	-5.0%	1.9%	**2.0%**	7.5%	10.1%	-5.5%	-8.1%
2015	1.6%	3.9%	-0.1%	-3.7%	1.3%	-0.8%	2.7%	-2.0%	0.3%	3.7%	1.5%	2.6%	**11.1%**	5.7%	3.6%	5.4%	7.5%
2014	-1.4%	3.0%	-8.6%	-3.9%	5.9%	1.0%	-1.3%	2.6%	-2.4%	0.7%	3.1%	-0.5%	**-2.6%**	13.4%	14.7%	-16.0%	-17.3%
2013	3.8%	2.3%	2.5%	-0.7%	0.8%	-1.0%	1.2%	0.4%	4.7%	0.6%	1.3%	1.7%	**18.8%**	38.3%	27.2%	-19.5%	-8.4%
2012	0.3%	3.7%	5.2%	2.5%	0.1%	0.8%	2.5%	1.2%	1.9%	-3.2%	0.4%	1.0%	**17.5%**	15.9%	12.0%	1.6%	5.5%
2011	2.7%	3.8%	3.0%	4.4%	0.8%	-1.1%	3.8%	-1.7%	0.4%	-3.2%	-2.3%	0.3%	**11.3%**	-1.8%	-3.4%	13.1%	14.7%
2010	-1.5%	3.2%	0.6%	1.7%	-0.3%	0.0%	1.9%	5.9%	5.5%	0.2%	0.5%	0.4%	**19.5%**	16.9%	9.5%	2.5%	9.9%
2009	-0.8%	4.0%	-2.1%	0.9%	6.2%	-2.1%	0.5%	-0.4%	4.6%	0.3%	0.4%	-1.2%	**10.3%**	43.9%	50.9%	-33.6%	-40.6%
2008	-3.3%	2.5%	0.0%	2.7%	1.4%	-6.0%	1.0%	1.6%	-9.1%	-2.5%	-1.7%	-1.0%	**-14.3%**	-40.5%	-44.4%	26.3%	30.1%
2007	2.9%	-0.5%	3.1%	3.7%	6.2%	3.4%	1.9%	1.2%	8.0%	13.0%	-1.7%	1.6%	**50.9%**	9.8%	14.4%	41.1%	36.6%
2006	8.9%	-2.2%	0.8%	1.5%	-5.8%	-2.4%	0.2%	2.2%	2.4%	-0.7%	6.4%	-0.1%	**10.9%**	9.5%	8.6%	1.4%	2.3%
2005	7.5%	3.0%	-0.2%	3.3%	3.0%	5.8%	1.7%	1.8%	3.3%	4.2%	2.6%	2.5%	**45.8%**	1.4%	4.2%	44.4%	41.5%
2004	2.5%	2.2%	1.3%	1.2%	-1.8%	-3.8%	-0.6%	-0.6%	2.2%	5.3%	0.8%	-3.3%	**5.0%**	8.6%	2.1%	-3.6%	3.0%
2003	0.9%	-0.1%	-1.7%	0.6%	0.9%	1.8%	7.0%	-2.7%	-5.0%	1.3%	-2.3%	-2.0%	**-1.8%**	50.0%	47.6%	-51.8%	-49.4%
2002	3.9%	5.1%	-3.0%	0.6%	-0.5%	0.1%	2.6%	0.1%	3.3%	0.8%	-3.2%	1.4%	**11.3%**	-31.5%	-38.8%	42.8%	50.1%
2001	-0.6%	9.6%	-0.2%	-4.3%	5.0%	3.5%	3.0%	-0.9%	10.6%	-4.0%	1.0%	1.8%	**26.0%**	-21.1%	-29.7%	47.0%	55.7%
2000	-3.1%	15.2%	-4.1%	-3.5%	1.3%	-1.2%	-2.9%	-0.8%	-0.3%	-0.7%	0.7%	-6.2%	**-6.9%**	-39.3%	-41.8%	32.4%	34.9%
1999												2.2%	**2.2%**	22.0%	23.9%	-19.8%	-21.7%

標的基金累計回報 vs MSCI全球科技指數及納斯達克指數
(1999年12月-2022年12月)

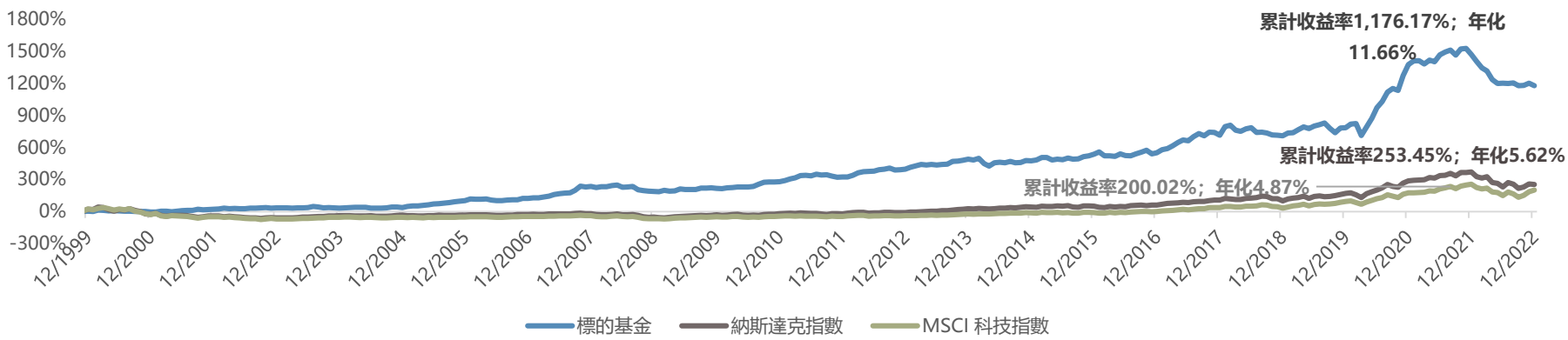

信息來源：Coatue、彭博；業績信息截至2022年12月31日。過往業績為扣除了管理費用與業績表現費用的淨收益。過往業績不代表未來表現。
注：“標的基金”信息僅供投資者參考，諾亞香港不保證“標的基金”任何資訊的完整性與準確性。

“標的基金“持倉情況

板塊	多頭	空頭	指數	總敞口	淨敞口
互聯網	13.68%	-2.22%	-	15.90%	11.47%
科技	16.63%	-6.11%	-	22.74%	10.51%
電子/多媒體	2.66%	-1.33%	-	4.00%	1.33%
消費/零售	0.58%	-5.70%	-	6.28%	-5.12%
醫療健康	1.51%	-1.60%	-	3.10%	-0.09%
其它	0.36%	-9.84%	-	10.20%	-9.48%
對沖	-	-	2.75%	2.75%	2.75%
數字資產	-	-0.44%	-	0.44%	-0.44%
私募股權	7.67%	-	-	7.67%	7.67%
總計	**43.09%**	**-27.24%**	**2.75%**	**73.08%**	**18.60%**

市場	多頭	空頭	指數	總敞口	淨敞口
北美	27.21%	-22.63%	2.75%	52.69%	7.34%
歐洲	1.45%	-1.26%	-	2.72%	0.19%
亞洲	6.75%	-2.26%	-	9.01%	4.49%
其它	-	-0.65%	-	0.65%	-0.65%
數字資產	-	-0.44%	-	0.44%	-0.44%
私募股權	7.67%	-	-	7.67%	7.67%
總計	**43.09%**	**-27.24%**	**2.75%**	**73.08%**	**18.60%**

市值（美元）	多頭	空頭
10億以下	-	-1.08%
10-50億	0.83%	-5.61%
50-100億	0.35%	-10.21%
100億以上	34.23%	-10.34%
私募股權	7.67%	-
總計	**43.09%**	**-27.24%**

信息來源：Coatue; 截至2022年12月31日

諾亞香港銷售部 sdhk@noahgroup.hk

本投資指南爲非公開宣傳材料，僅向專業投資者定向發送，不得進行轉發、轉載或向協力廠商傳閱，僅供專業投資者參考；
不構成管理人和諾亞香港的投資建議或任何承諾，產品的具體條款及各方權利義務以產品法律檔爲准, 投資人需根據自身情況自行決策。

風險提示及免責聲明

風險提示：
潛在投資者應意識到對基金的投資涉及非常高的風險，包括損失全部投資金額的風險。無法保證基金的投資政策會成功或投資目標能夠實現。在評估投資基金的優點和適用性時，潛在投資者應仔細考慮以下風險因素以及本發行備忘錄中其他地方討論的任何其他風險。但是，此列表不是，也不會是一個詳盡的列表或全面的描述。以下沒有涉及的其他風險在基金管理和運行中也有可能會出現。

- **市場風險。**標的基金的投資項目的大部分利潤率在很大程度上取決於正確評估特定證券及其他投資的未來價格走勢。無法保證標的基金投資管理人將能夠準確地預測該等價格走勢。
- **科技及互聯網公司。**標的基金大量投資於互聯網及科技公司，其中可能包括（但不限於）專注於電子商務、社交網絡、軟件及在線廣告的公司。該等公司的證券可能會波動並且該等公司運營所在的市場競爭極為激烈，尤其在於此行業可能沒有限制進場的資本密集型壁壘，而更加傳統的零售商業公司可能存在這樣的壁壘。因為該等市場運營所在的市場競爭非常激烈，由於競爭公司開發實質上等同於或優於標的基金所投資公司的技術的技術或介面，故無法保證具備重大市場份額的公司將能夠保護此市場份額。此外，消費者的品味及喜好會迅速變化，這可能導致倘若消費者焦點轉向競爭公司，一家公司的市場份額會快速下滑。另外，當中很多公司可能按當前盈利計算的市盈率非常高，其股價反映了重大的未來增長，而這樣的增長不一定會發生。再者，當前、待決及 / 或提議的國內外政府法規、政策及立法存在著不明朗性，這可能影響互聯網及科技型公司的發展及市場開拓能力。
- **賣空。**在某種情況下，賣空可能大大增加不利的價格走勢對標的基金的投資組合的影響。賣空涉及特定賣空投資的市場價格出現理論上無限上漲的風險，從而可能導致沒有能力填平空倉及理論上的無限損失。存在標的基金就賣空借入的證券必須立刻歸還借出方的風險。倘若借入證券的歸還申請發生於證券的其他賣空賣家收到類似申請之時，則可能出現「軋空」，並且標的基金或會被迫在最不利的時候，可能按顯著超過原來出售空頭證券收到的款額的價格在公開市場購買證券，用以取代原先賣空的借入證券。
- **缺乏多元化。**標的基金的投資組合可能不會分散投資於範圍廣泛的各種證券或其他投資、行業、地區或板塊。此外，標的基金的投資組合將不會分散投資於多個持倉並且可能不會分散投資於一系列廣泛的發行人。實際上，投資組合可能不時高度集中。這種集中風險可能增加標的基金遭受的損失或者減少其對沖敞口及處置不斷貶值資產的能力。因此，標的基金的投資組合可能受限於集中風險，並且要比標的基金被要求維持更廣泛的多元化，分散投資於多種持倉、證券、行業、地區或板塊或其他投資或發行人的情況，價值的變動更快。倘若標的基金集中投資的領域受到該等財務工具或資產的價格走勢造成不成比例的負面影響，有限的多元化可能會令標的基金面臨與市場通常情況下產生的損失不成比例的損失。
- **特殊情況。**標的基金可能投資於涉及收購企圖或收購要約（或為收購企圖或收購要約的目標）的公司或者涉及套利活動、清算、分拆、重組、破產和類似交易的公司。在涉及任何該特殊情況類型的任何投資機會中，存在以下風險：擬議投資不成功，需要大量時間，或者將會導致分配現金或新證券，而該等現金或新證券的價值低於標的基金就有關分配收到的證券或其他金融工具的購買價。同樣地，倘若預期交易實際上沒有發生，標的基金可能被要求虧損出售其投資。因為涉及標的基金可能投資的財政困難公司的交易，其結果存在極大的不確定性，標的基金可能面臨損失其在該等公司的全部投資的風險。
- **標的基金資產缺乏流動性。**標的基金的資產可能在任何特定時間包含交易量很少或可能變得很少、或者不存在市場及 / 或根據適用的證券法可轉讓性受到限制的證券及其他金融工具或責任。任何該等投資可能僅可按大幅折讓出售並且可能極其難以精確地評估任何該等投資的價值。
- **私人投資。**投資於處在不同發展階段的私人公司涉及高度的經營及財務風險。運營歷史有限的私人公司可能需要大量額外資本來支持擴張或者取得或維持競爭地位，可能不時出現運營業績巨大變動或者可能虧本運營。標的基金持有和投資於不同行業板塊的私人、中期及後期公司，但主要專注於科技公司，包括微型及 / 或小型公司。該等中期公司通常收入微薄，並且可能或可能不盈利。此外，標的基金投資管理人可能在較小程度上投資於未成熟的、處於早期階段的公司，運營歷史很短或無運營歷史。該等處於早期階段的公司代表著高度投機的投資。在標的基金的投資後，兩種公司類型均需要額外資本，用以發展技術和市場，獲取客戶以及取得或維持競爭地位。這樣的資本可能根本無法獲得，或者按可接受的條款獲得。此外，該等公司的科技和市場可能沒有按預期發展，甚至在投入大量資本之後亦是如此。該等公司可能面臨激烈的競爭，包括來自成熟公司的競爭。成熟公司具備更加雄厚的財力及技術資源、擁有更加廣泛的發展、製造、營銷和服務能力，以及大量的優質管理及技術人才。該等風險可能對該等投資的表現造成不利的影響並且導致重大損失。
- **微型、小型及中型公司。**標的基金可能投資於微型及 / 或小型公司。雖然該等公司通常具備快速增長的潛力，但投資於微型及小型公司的證券在某些方面涉及比投資於大型「藍籌股」公司證券更高的風險。例如，微型及小型，甚至中型公司的證券價格通常比大型公司的證券價格更加波動，並且可能不基於適用於大型公司證券的標準定價模型。此外，很多小型公司破產或資不抵債的風險（伴隨著對投資人造成損失）可能高於大型「藍籌股」公司。最後，由於部分微型及小型公司的證券交易量稀疏，這些公司的投資可能流動性不足。倘若對在小型公司的大量持倉進行清倉，標的基金可能不得不按報價折讓出售投資組合的持倉或者可能不得不在較長的時間段內作出一系列小規模交易。
- **貨幣風險。**標的基金投資於以美元以外貨幣計值的金融工具。然而，標的基金以美元評估其金融工具的價值。標的基金的以非美元貨幣計值投資面臨某一貨幣的價值相對於美元或其他貨幣會有所變動的風險。某一個國家的貨幣相對於美元貶值將會對標的基金資產的美元價值造成負面影響。
- **以期貨合約交易。**標的基金可投資於期貨合約或以期貨合約交易。該交易一般要求支付的少額保證金或權利金可能提供大額的槓桿，而證券價格的相對小幅變動可能產生不成比例的大額利潤或虧損。另外，標的基金可能基於虛擬貨幣買賣若干期貨合約。就虛擬貨幣期貨而言，由於虛擬貨幣的性質、規管及波動，文內所述與期貨合約相關的風險可能增大。
- **與加密貨幣投資相關的風險。**標的基金的投資委託可能包括投資於數字資產（比如：加密貨幣、去中心化應用代幣、協議代幣和其他類似數字資產，其所有權或傳輸由分佈式賬本（包括「區塊鏈」或有向無環圖）或其他類似技術記錄或核實（統稱「數字資產」））。子基金可透過投資於標的基金持有數字資產倉位。有關持有、使用或者開採數字資產的未來法規存在重大不明朗性。儘管若干數字資產逐漸獲得了更多的市場認可及關注度，但該等數字資產採取不記名方式並且可能用於黑市交易、洗錢、非法活動或逃稅。因此，政府可能致力於監控、約束、控制或禁止開採、使用及持有數字資產。無法保證不會錯過發現洗錢或者其他非法或不當活動，從而可能對投資組合公司的名譽、業務、財務狀況或運營業績造成負面影響。

資料來源：諾亞香港

本投資指南爲非公開宣傳材料，僅向專業投資者定向發送，不得進行轉發、轉載或向協力廠商傳閱，僅供專業投資者參考；
不構成管理人和諾亞香港的投資建議或任何承諾，產品的具體條款及各方權利義務以產品法律檔爲准, 投資人需根據自身情況自行決策。

風險提示及免責聲明

風險提示：
潛在投資者應意識到對基金的投資涉及非常高的風險，包括損失全部投資金額的風險。無法保證基金的投資政策會成功或投資目標能夠實現。在評估投資基金的優點和適用性時，潛在投資者應仔細考慮以下風險因素以及本發行備忘錄中其他地方討論的任何其他風險。但是，此列表不是，也不會是一個詳盡的列表或全面的描述。以下沒有涉及的其他風險在基金管理和運行中也有可能會出現。

- **期權。**買賣期權涉及投資人支付或收到權利金及相應地按特定的價格於一段時間或一段期間買賣標的證券、商品或其他工具的權利或責任（視情況而定）。買入期權涉及標的工具的價格不按預期方向變動，令投資人損失權利金的風險。另一方面，賣出期權涉及更高的潛在風險，原因是投資人面臨的是標的證券實際價格波動的幅度，而不只是所收到的權利金（或導致潛在的無限損失）的風險。場外期權亦涉及交易對手方的償付風險。
- **少數投資。**除投資於其他私募基金，標的基金可投資於投資組合公司的少數持倉。在此情況下，標的基金將極度依賴於目前的管理層及共同投資人，其中可能包括與標的基金無關聯且可能與標的基金存在利益衝突的其他金融投資人在內。
- **借貸與槓桿。**標的基金的多頭持倉使用孖展借貸。此外，標的基金投資的若干金融工具，例如期權、掉期及其他衍生品亦包含固有槓桿。此外，標的基金可借入資金並且預期會在標的基金投資管理人認為合適的情況下借入資金，包括為提高標的基金的回報及現金管理目的。儘管槓桿可以提高投入資本的回報，然而使用槓桿亦可能增加標的基金的投資組合可能受到的不利影響。因此，任何對投資價值產生不利影響的事件均會隨著投資的槓桿程度而放大。在其波動對標的基金的投資不利的市況下使用槓桿的累積效應可能導致標的基金蒙受重大損失，其損失將大於未運用槓桿的情況。
- **接觸重大非公開資料。**標的基金投資管理人不時收到與上市交易證券發行人有關的重大非公開資料（包括與擔任上市公司董事的Coatue Group成員有關的資料）。在這種情況下，標的基金可能被法律、政策或合約禁止在一段期間內(i) 賣出持有該發行人的倉位，(ii) 對該發行人建倉或加倉，及(iii) 尋求與該發行人有關的投資機會。就上述條款而言，「Coatue Group」指標的基金 GP、標的基金投資管理人及其各自的股權所有者、董事、高級職員、僱員及聯屬人士。
- **核心人員依賴。**標的基金和標的主基金的投資業績表現很大程度上取決於特定核心人士的服務，他們將主要負責標的主基金資產的投資管理。如該等人士死亡、能力不足、離職、破產或辭職，標的基金及標的主基金的業績表現可能受到負面影響。

免責聲明：
- 有關基金以及相關基金檔未經香港證監會審閱，授權或核准向一般公眾發售。
- 基金的過往業績並不預示其未來表現，基金管理人管理的其他基金的業績並不構成基金業績表現的保證。
- 本文件僅作參考之用， 任何人不得依賴於本文件。如果本檔與銷售招募說明書存在任何不一致或衝突， 以英文的銷售招募說明書原本為准。
- 本文件只為一般性提供資料之性質，旨在供諾亞香港之客戶作一般閱覽之用，而幷非考慮任何某特定收取者的特定投資目標、財務狀況或任何特別需要。本文件內的任何資料或意見均不構 成或被視為諾亞香港的任何成員作出提議、建議或徵求購入或出售任何證券、基金、有關投資或其它金融證券。
- 本文件只供於其分發、 傳遞為合法的國家、 地域分發、傳遞。本文件的資訊並非向禁止本文件的任何國家、地域的任何人士（ 因其國籍、居民身份或其他原因）發出。
- 此文件並非廣告，除本聲明外，其內容不具有法律約束力，不構成向任何人作出任何要約或要約邀請，亦非投資或財務規劃建議。您在進行任何相關決定前，須先詳細參閱相關產品文件，並在需要時尋求專業顧問的意見。本文件僅發送給特定的使用者，所包含的任何資訊均屬保密資訊，未經諾亞香港事先書面許可，任何機構或個人不得以任何形式複製、傳播或引用。

資料來源：諾亞香港