第 01 週：音符時值與休止符

對應級別：Grade 1 ｜ 本週預計學習時間：每天約 20 分鐘 × 5 天

本週學習目標

- 認識五種基本音符的外觀與時值
- 理解音符之間的倍數關係
- 認識與音符對應的五種休止符
- 記住「全休符代表任何拍號下的整小節靜默」
- 能計算附點音符的時值

A. 音符時值（Time Values / Note Durations）

每個音符除了代表「要唱／彈哪個音」，還告訴你「這個音要持續多久」。這個持續長度就叫做時值（duration）。時值以「拍（beat）」為單位計算。

五種基本音符

以下表格中，第一欄就是實際的音符符號——請仔細對照符號外觀與名稱。

符號	英文名稱	美式名稱	時值（拍）	符號說明
	Semibreve	Whole Note	4 拍	空心橢圓，無符桿
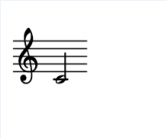	Minim	Half Note	2 拍	空心橢圓＋符桿
	Crotchet	Quarter Note	1 拍	實心橢圓＋符桿
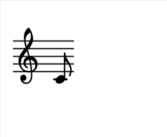	Quaver	Eighth Note	½ 拍	實心橢圓＋符桿＋1 個符尾

	Semiquaver	Sixteenth Note	¼ 拍	實心橢圓＋符桿＋2個符尾

音符倍數關係

各音符之間是嚴格的 2 倍 關係，請對照下方樂譜：

圖示：一個全音符等於2個二分＝4個四分＝8個八分音符

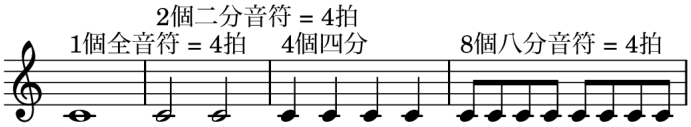

記憶口訣：從全音符往下每次「砍半」，4→2→1→½→¼拍，每層都是上層的一半。

B. 休止符（Rests）

休止符（rest）表示「靜默」——音樂暫時停止發聲，但節拍繼續進行。每種音符都有對應的休止符，時值相同。

五種基本休止符

請特別注意全休符和二分休止符的差別：全休符「掛下來」，二分休止符「坐上去」。

符號	英文名稱	時值（拍）	外觀記憶方式
	Semibreve Rest（全休符）	4 拍	實心方塊，掛在第四線下方（像天花板掛下來）
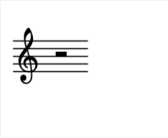	Minim Rest（二分休止符）	2 拍	實心方塊，坐在第三線上方（像帽子放著）
	Crotchet Rest（四分休止符）	1 拍	彎曲的 z 形符號
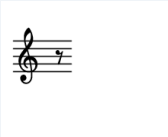	Quaver Rest（八分休止符）	½ 拍	像斜線加一個鉤
	Semiquaver Rest（十六分休止符）	¼ 拍	像斜線加兩個鉤

五種休止符並排——注意全休符掛在線下，二分休止符坐在線上

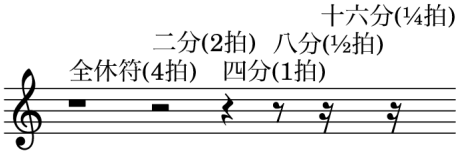
十六分(¼拍)
二分(2拍)
八分(½拍)
全休符(4拍)
四分(1拍)

特別規則：全休符（semibreve rest）可以代表「任何拍號下整個小節的靜默」，不管是 2/4、3/4 還是 4/4，看到全休符就是整小節不發聲。

無論哪種拍號，整小節靜默都用全休符表示

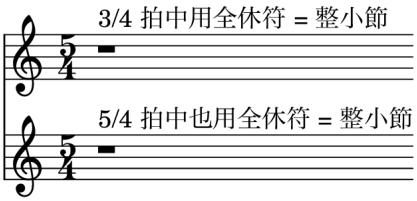

C. 附點音符（Dotted Notes）

在音符右邊加一個小點（附點），表示這個音符的時值延長「原本的一半」。

公式：附點音符時值 = 原時值 + 原時值 ÷ 2

符號	名稱	計算方式	等於幾拍
	附點二分音符 Dotted Minim	2 + 1 = 3	3 拍
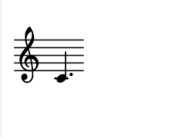	附點四分音符 Dotted Crotchet	1 + ½ = 1½	1½ 拍
	附點八分音符 Dotted Quaver	½ + ¼ = ¾	¾ 拍

附點的意思就是「再加原來的一半」。附點二分音符就像在說：二分（2拍）再加一拍半（1拍）= 3拍。

D. 連結線與圓滑線（Tie vs Slur）

	連結線（Tie）	圓滑線（Slur）
外觀	弧線連接兩個相同音高的音符頭	弧線連接一組不同音高的音符
作用	合併兩個音的時值，只彈奏一次	圓滑（legato）奏出，音與音之間連貫
範例	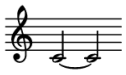	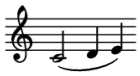

上方小節為連結線（同音合拍），下方小節為圓滑線（不同音連奏）

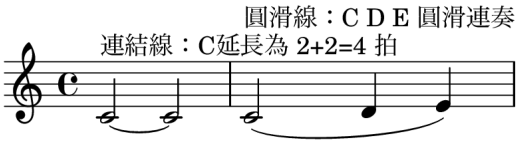

E. 本週術語對照

英文術語	中文意思	補充說明
Note	音符	代表音高和時值的符號
Rest	休止符	靜默符號
Duration / Time Value	時值	音符持續的長度
Beat	拍	音樂的基本時間單位
Semibreve / Whole Note	全音符	4 拍
Minim / Half Note	二分音符	2 拍
Crotchet / Quarter Note	四分音符	1 拍
Quaver / Eighth Note	八分音符	½ 拍
Semiquaver / Sixteenth Note	十六分音符	¼ 拍
Dotted Note	附點音符	原時值加上一半
Tie	連結線	合併同音時值
Slur	圓滑線	圓滑連奏一組不同音

本週練習題

1. 一個 Minim（二分音符）等於幾個 Quaver（八分音符）？
2. 附點四分音符等於幾拍？請寫出計算過程。
3. 全休符在 3/4 拍中代表幾拍的靜默？
4. 四分音符和四分休止符有什麼不同？
5. 「Tie」和「Slur」外觀相似，但功能完全不同。請分別說明它們的作用。

解答

1. 4 個。Minim = 2 拍，Quaver = ½ 拍，2 ÷ ½ = 4。
2. 1½ 拍。四分音符 = 1 拍，加上一半 = ½ 拍，合計 1½ 拍。
3. 整小節靜默（= 3 拍）。全休符代表任何拍號下的整小節靜默。
4. 四分音符（Crotchet）要彈奏 1 拍；四分休止符（Crotchet Rest）是靜默 1 拍，兩者時值相同，但一個發聲、一個不發聲。

5. Tie（連結線）：連接兩個音高相同的音符，合併時值，只彈奏一次。Slur（圓滑線）：連接多個不同音高的音符，表示要圓滑地連奏，每個音都彈出來。

下週預告：拍號（Time Signatures）與小節線（Bar Lines）——學習 2/4、3/4、4/4 拍號的意思，以及連桿規則。