第 03 週：高音譜號（Treble Clef）音名

對應級別：Grade 1 ｜ 本週預計學習時間：每天約 20 分鐘 × 5 天

本週學習目標

- 認識高音譜號（Treble Clef / G Clef）的形狀與特徵
- 熟記五條線上的音名：E G B D F（口訣：Every Good Boy Does Fine）
- 熟記四個間的音名：F A C E（口訣：FACE）
- 了解中央C（Middle C）在高音譜號中的位置（第一條加線下方）
- 了解符桿方向規則
- 能夠從第一線到第四間依序說出所有音名

A. 高音譜號（Treble Clef / G Clef）

高音譜號又稱 G 譜號，是一個裝飾性的符號，寫在五線譜的最左側。它的中心旋繞線指向第二線，那條線代表音名 G——這正是它被稱為「G 譜號」的原因。高音譜號代表較高音域的音符，是鋼琴右手、小提琴、長笛等樂器最常使用的譜號。

高音譜號（Treble Clef）——注意中心螺旋盤繞第二線（G線）

> 記憶訣竅：高音譜號像一個大寫的「&」符號，它的圈圈環繞的那條線就是 G（第二線）。

B. 五條線上的音（Lines）

五線譜有五條水平線，由下往上編號為第1線、第2線……第5線。每條線上都有固定的音名。請看以下表格，仔細對照每個音符在線上的位置。

符號	位置	音名	口訣字	口訣含義
	第 1 線	E	Every	每一個
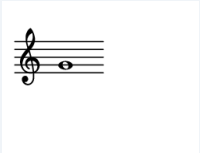	第 2 線	G	Good	好的
	第 3 線	B	Boy	男孩
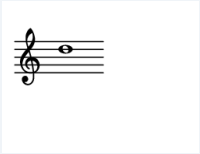	第 4 線	D	Does	做
	第 5 線	F	Fine	很好

線的音口訣：Every Good Boy Does Fine → E G B D F（從第1線到第5線，由下往上）

五條線上的音：E G B D F（由下往上）

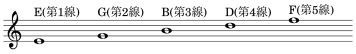

C. 四個間的音（Spaces）

五條線之間有四個空隙，稱為「間」，由下往上編號為第1間、第2間、第3間、第4間。每個間也有固定的音名——而且它們拼在一起就是一個英文單字！

符號	位置	音名	口訣字
	第 1 間	F	F
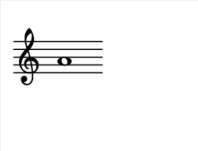	第 2 間	A	A
	第 3 間	C	C
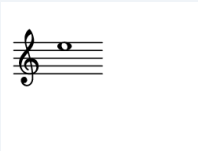	第 4 間	E	E

間的音口訣：FACE（臉）！F A C E
從第1間到第4間，由下往上，拼起來就是「FACE（臉）」。

四個間的音：F A C E（由下往上）——拼起來正是 FACE！

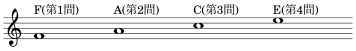

D. 中央C（Middle C）

中央C 是鋼琴鍵盤正中央的那個 C 音，在音樂理論中非常重要。在高音譜號中，中央C 位於五線譜下方的第一條加線上。加線（Ledger Line）是延伸五線譜範圍的短線，用來書寫超出五線範圍的音符。

中央C 在高音譜號中的位置：第一條加線（五線譜下方）

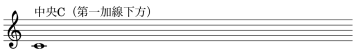

從中央C到高八度C的完整音階

以下是高音譜號中最常用的音域，從中央C一路往上到高八度C，共八個音：

從中央C到高C：C D E F G A B C（完整一個八度）

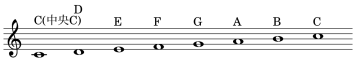

中央C 是高音譜號與低音譜號的共同參考點——它在高音譜號下面的加線上，在低音譜號上面的加線上。記住中央C，兩個譜號就都有了錨點！

E. 符桿方向規則（Stem Direction）

音符的符桿（stem）可以朝上或朝下，方向有固定規則，主要根據音符在五線譜上的位置決定。第三線（B線）是判斷基準：

音符位置	符桿方向	說明
音符在中線（B，第3線）以下	符桿朝上 ↑	E、F、G、A（第1線到第2間）
音符在中線（B，第3線）以上	符桿朝下 ↓	C、D、E、F（第3間到第5線）
音符在中線（B，第3線）上	上下皆可	B 音可朝上或朝下

符桿方向示範：低於B線的音符桿朝上，高於B線的音符桿朝下

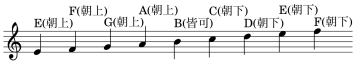

記憶方法：想像符桿像一根旗杆——音符在線的「下半區」，旗杆往上升；音符在線的「上半區」，旗杆往下垂。目的是讓整體五線譜看起來整齊。

F. 快速記憶法總整理

把線和間的音交替排列，就得到高音譜號最重要音域的完整音名序列（從第1線往上到第4間）：

位置	第1線	第1間	第2線	第2間	第3線	第3間	第4線	第4間	第5線
音名	E	F	G	A	B	C	D	E	F

口訣	Every	Fine	Good	Apple	Boy	Can	Does	Eat	Fine

從第1線到第5線：E F G A B C D E F（線與間交替出現）

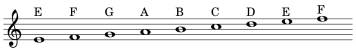

兩大口訣複習

類別	音名（由下往上）	英文口訣	中文理解
線（Lines） 第1→5線	E G B D F	Every Good Boy Does Fine	每個好男孩都做得很好
間（Spaces） 第1→4間	F A C E	FACE	臉（直接拼出來）

學習策略：先把 FACE（間）牢記，再記 EGBDF（線）。因為間的音拼成一個單字，很容易記！然後把兩組交替排列：E F G A B C D E F，這就是高音譜號的音名順序。

G. 本週術語對照

英文術語	中文意思	補充說明
Treble Clef / G Clef	高音譜號	中心螺旋繞第二線（G線），最常見的譜號
Staff / Stave	五線譜	五條水平線組成的記譜系統

Line	線	五線譜的五條水平線，由下往上編號1-5
Space	間	線與線之間的空隙，由下往上編號1-4
Ledger Line	加線	延伸五線譜範圍的短線，用於書寫超出範圍的音符
Middle C	中央C	鋼琴中央的C，高音譜號第一加線下方
Stem	符桿	音符頭上的垂直線，方向依音符位置而定
Note Head	符頭	音符的橢圓形頭部，決定音符在五線譜上的音名

本週練習題

請嘗試在不看表格的情況下回答以下問題：

1. 高音譜號又稱為什麼譜號？它的中心螺旋環繞的是哪條線（第幾線）？那條線的音名是什麼？
2. 請依序說出高音譜號五條線上的音名（由下往上），並說出記憶口訣。
3. 請依序說出高音譜號四個間的音名（由下往上），並說出記憶口訣。
4. 中央C（Middle C）在高音譜號中，位於哪裡？什麼是加線（Ledger Line）？
5. 一個音符在高音譜號第四線上，它的音名是什麼？符桿應該朝哪個方向？

解答

1. 高音譜號又稱 G 譜號。中心螺旋環繞第二線，那條線的音名是 G。
2. 由下往上：E G B D F。口訣：Every Good Boy Does Fine。
3. 由下往上：F A C E。口訣：FACE（臉）——直接拼成一個英文單字。
4. 中央C 位於五線譜下方的第一條加線上。加線是延伸五線譜範圍的短水平線，用來書寫超出五條線範圍的音符。
5. 第四線的音名是 D。因為 D 在第三線 B 以上，所以符桿朝下。

下週預告：低音譜號（Bass Clef / F Clef）音名——學習第二個最重要的譜號，以及低音域的音名記憶口訣。