ABRSM 樂理 Grade 4 模擬考試卷

考試時間：1.5 小時 ｜ 總分：75 分 ｜ 及格：50 分

比照 ABRSM Grade 4 官方 Sample Paper 結構（七大區塊）。

---

1 Rhythm（節奏） ／15

1.1 請圈出每小節正確的拍號。（4 分）

(a)	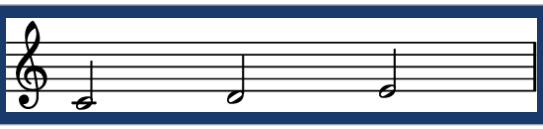	3/4 3/2 3/8
(b)	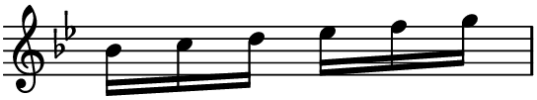	6/16 3/8 6/8
(c)	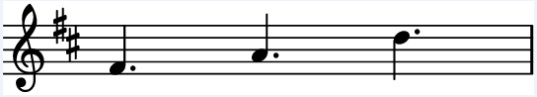	3/4 9/8 6/8
(d)	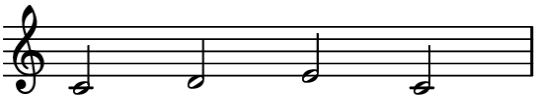	4/2 4/4 2/2

1.2 請完成下列句子。（3 分）

(a) 一個複附點四分音符（c'4..）等於 _____ 個十六分音符。

(b) 一個 breve（倍全音符）等於 _____ 個全音符。

(c) G （重升 G）在音高上等於 _____。

1.3 請辨認 simple 還是 compound time。（4 分）

(a) 3/8	Simple Compound
(b) 4/8	Simple Compound
(c) 6/8	Simple Compound
(d) 12/16	Simple Compound

1.4 請在每段旋律加入一條遺漏的小節線。（4 分）

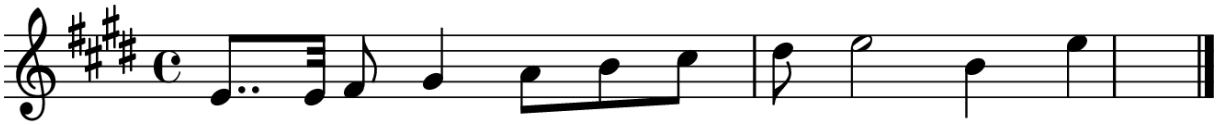

譜例 4-1 (a) E 大調 4/4 拍（含複附點）

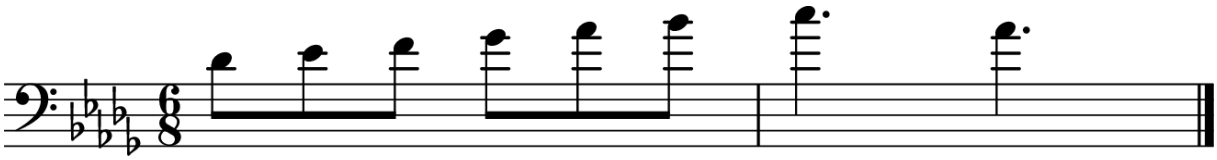

譜例 4-2 (b) D♭ 大調 6/8 拍

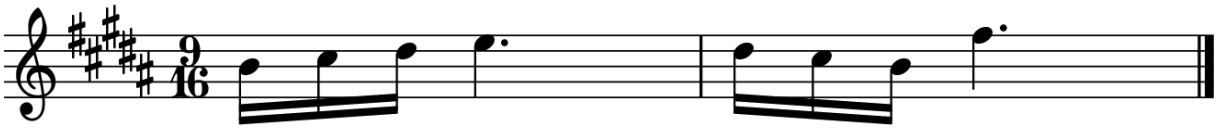

譜例 4-3 (c) B 大調 9/16 拍

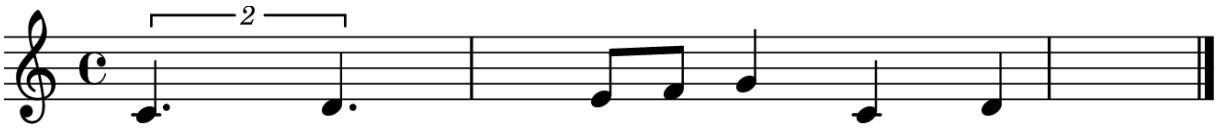

譜例 4-4 (d) 含雙拍（duplet）的旋律

2 Pitch（音高） ／10

2.1 請寫出中音譜號（Alto Clef）上各音的音名。（5 分）

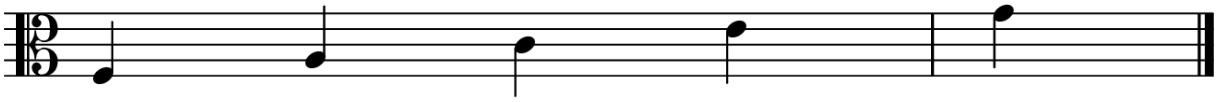

譜例 4-5 Alto Clef：請寫出五個音的音名

(1) ____ (2) ____ (3) ____ (4) ____ (5) ____

2.2 請勾選 enharmonic 等效的音。（3 分）

(a) D　等於：	E　F　E♭　F♯
(b) E♭♭ 等於：	D　E　E♭　D♭
(c) F　等於：	G　F♯　G♯　A

2.3 請寫出 Alto Clef 上加線位置的音名。（2 分）

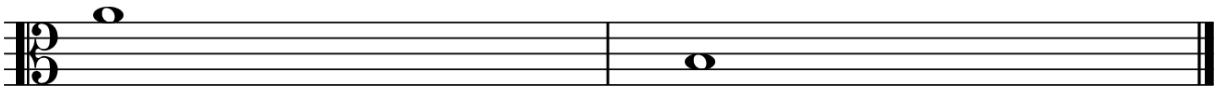

譜例 4-6 Alto Clef：請寫出兩個加線音的音名

(1) ____ (2) ____

3 Keys and Scales（調與音階） ／15

3.1 請勾選 B 大調正確的調號（5 升）。（1 分）

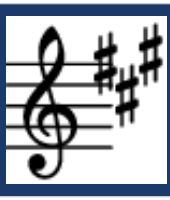	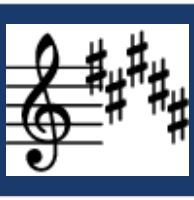	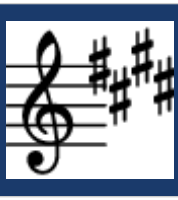	

3.2 請勾選 D♭ 大調正確的調號（5 降）。（1 分）

	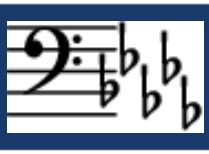		

3.3 請辨認以下音階。（4 分）

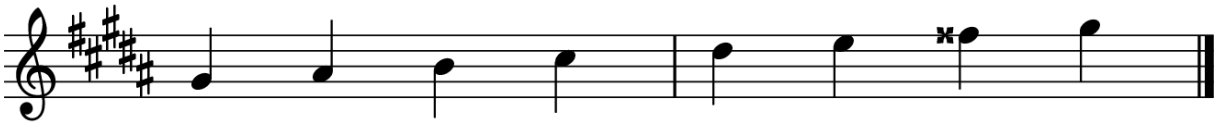

譜例 4-7 (a) 含 F ： B 大調 G♯ 自然小 G♯ 和聲小 G♯ 旋律小

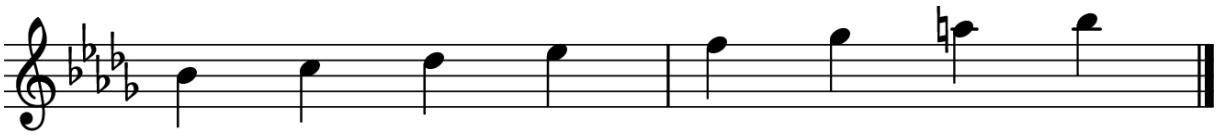

譜例 4-8 (b) 含 A ： D♭ 大調 B♭ 和聲小 B♭ 旋律小 E♭ 大調

3.4 請寫出指定音階的第 1、4、5 音。（3 分）

(a) E 大調：第 1 ＝ ____ 第 4 ＝ ____ 第 5 ＝ ____

(b) A♭ 大調：第 1 ＝ ____ 第 4 ＝ ____ 第 5 ＝ ____

3.5 請寫出音階級數對應的英文名稱。（3 分）

第 1 音：_____ 第 5 音：_____ 第 7 音：_____

3.6 請寫出 G♯ 和聲小音階上行（含第 7 音的重升）。（3 分）

G♯ – ___ – ___ – ___ – ___ – ___ – ___ – G♯

4 Intervals（音程） ／10

4.1 請寫出每對音的度數與品質（major／minor／perfect／augmented／diminished）

- （10 分）

(a)	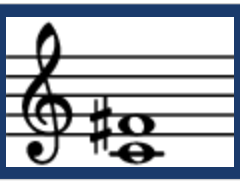	_____
(b)	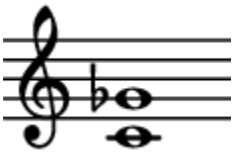	_____
(c)	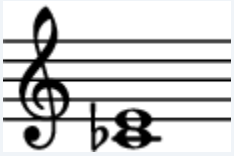	_____
(d)	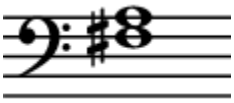	_____
(e)	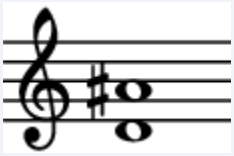	_____
(f)	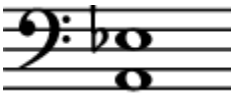	_____
(g)	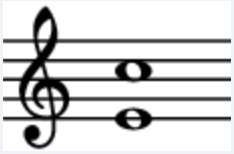	_____
(h)	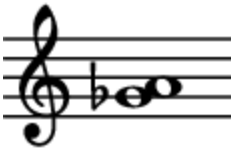	_____
(i)	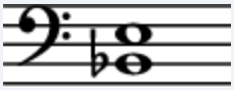	_____
(j)	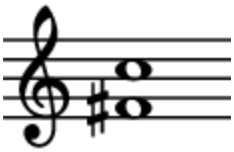	_____

5 Chords I, IV, V（主／下屬／屬三和弦） ／10

5.1 請辨認下列三和弦是 I、IV 還是 V。（5 分）

(a)	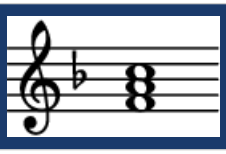	（F 大調）	I　IV　V
(b)	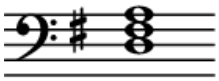	（G 大調）	I　IV　V
(c)	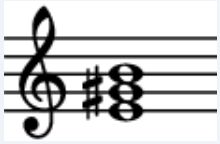	（A 小調）	I　IV　V
(d)	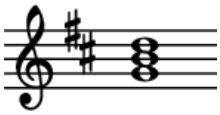	（D 大調）	I　IV　V
(e)	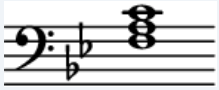	（B♭ 大調）	I　IV　V

5.2 請寫出下列調的 I、IV、V 三和弦音符。（3 分）

(a) E♭ 大調：I ＝ ___-___-___ IV ＝ ___-___-___ V ＝ ___-___-___

5.3 D 小調的 V 和弦最低音是 A。請寫出 V 和弦的三個音。（2 分）

A – ___ – ___（提示：V 用和聲小音階，第 7 音升半音）

6 Terms and Signs（術語與記號） ／10

請為每個術語勾選正確意義。（共 10 分，每題 1 分）

(1) Maestoso	莊嚴地　哀怨　漸快　中庸
(2) Pesante	沉重地　輕快　流暢　突然
(3) Leggiero	輕巧地　沉重　莊重　漸強
(4) Comodo	自在地　急促　中庸　漸慢
(5) Marziale	進行曲風　抒情　諧謔　哀傷
(6) Rubato	彈性速度　規律　立即慢　同樣
(7) Stringendo	漸快加緊　漸慢　漸弱　突慢
(8) Pizzicato	撥弦　弓奏　弱音器　顫音
(9) Arco	用弓　撥弦　用手　加弱音器
(10) Con sordini	加弱音器　去弱音器　持續　漸強

7 Music in Context（樂曲分析） ／10

請看以下旋律，回答後面的問題。

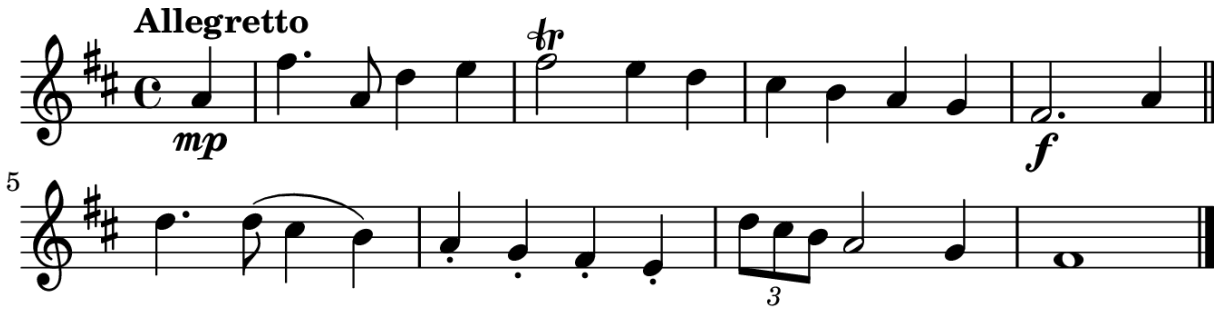

譜例 4-9 D 大調 4/4 拍 8 小節旋律（含弱起、顫音、圓滑線、斷音、三連音）

7.1 以下旋律是哪個調？　D 大調　G 大調　B 小調　A 大調（1 分）

7.2 樂曲開頭是否有弱起小節？　是　否（1 分）

7.3 第 2 小節含什麼裝飾音？　Trill　Turn　Mordent　Acciaccatura（1 分）

7.4 第 5 小節的圓滑線連接幾個音？　2　3　4　5（1 分）

7.5 第 6 小節的演奏方式為何？　Legato　Staccato　Cantabile　Sostenuto（1 分）

7.6 第 7 小節含什麼節奏記號？　三連音　雙拍　附點　連結線（1 分）

7.7 樂曲結尾的力度變化？　漸強至 f　漸弱至 mp　突強　維持 mp（1 分）

7.8 最後一個音的音名？　A　D　F♯　E（1 分）

7.9 第 1 小節的最低音是？　A　D　F♯　E（1 分）

7.10 以下哪一小節包含 D 大調主三和弦的全部三個音？　第 1 小節　第 4 小節　第 7 小節　第 8 小節（1 分）

—— 試卷結束 ——

總分：75 分 ｜ 及格：50 分 ｜ 優秀：65 分