第 02 週：拍號、小節線、連桿規則

對應級別：Grade 1 ｜ 本週預計學習時間：每天約 20 分鐘 × 5 天

本週學習目標

- 了解小節線的作用，認識單小節線與雙重小節線
- 讀懂拍號上下兩個數字的意義
- 區分 2/4、3/4、4/4 三種拍號，以及 Common Time（C）
- 掌握連桿（Beam）以一拍為單位的基本規則
- 理解 4/4 拍中不可跨越第 2、3 拍中間連桿的特殊規則

A. 小節線（Bar Lines）

音樂不是無止盡的音符串流，它被小節線（bar line）切成一格一格，每一格稱為一個小節（bar / measure）。小節線讓演奏者容易對齊節拍，也讓我們更容易閱讀樂譜。

兩種常見的小節線

名稱	圖示	外觀說明	位置與用途
單小節線 Bar line	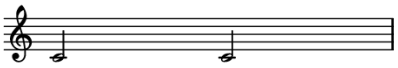	一條細直線 |	分隔每個小節，出現在樂曲中間
終止雙重小節線 Final double bar line	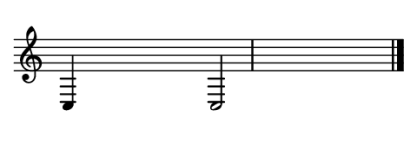	一細一粗（左細右粗）	整首樂曲結束時使用

示範：單小節線分隔小節，最後以雙重小節線結尾

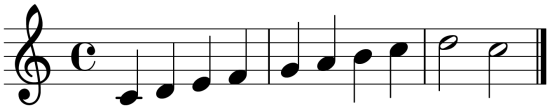

小節線本身不發出聲音，它只是一種視覺分隔符號，幫助你確認每一拍的位置。

B. 拍號（Time Signatures）

拍號（time signature）寫在譜號之後，每首樂曲的開頭。它告訴我們「這首曲子的節拍如何組織」。

讀懂拍號的兩個數字

拍號由上下兩個數字組成，上方數字告訴你每小節有幾拍，下方數字告訴你以哪種音符為一拍。

下方數字	符號	外觀說明	音符名稱

2		空心橢圓＋符桿	Minim / Half Note
4		實心橢圓＋符桿	Crotchet / Quarter Note
8		實心橢圓＋符桿＋1個符尾	Quaver / Eighth Note

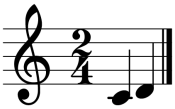

三種常

以下表 最常見的三種拍號。第一欄是實際的一小節樂譜示範，讓你看到音 小節。

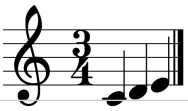

樂譜示範	拍號	說明	拍子類型
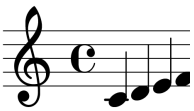	2/4	每小節 2 拍 以四分音符為一拍	雙拍子 Duple Time
	3/4	每小節 3 拍 以四分音符為一拍	三拍子 Triple Time
	4/4	每小節 4 拍 以四分音符為一拍	四拍子 Quadruple Time

4/4 拍號非常常見，可以用特殊符號「C」（Common Time）來代替。看到 C 就是 4/4 拍，每小節 4 拍，以四分音符為一拍。

三種拍號並排：2/4、3/4、4/4，每種各一小節

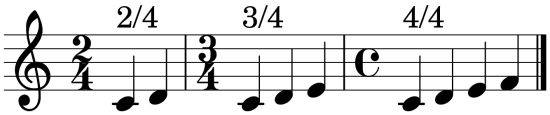

C. 連桿規則（Beaming Rules）

八分音符（quaver）和十六分音符（semiquaver）可以用橫槓連在一起，這條橫槓叫做連桿（beam）。連桿不只是為了美觀，它也傳遞節拍資訊——讓讀譜者一眼看出拍子的劃分。

基本規則：以一拍為單位連桿

連桿的核心規則是：每個「一拍」內的音符才可以連在一起，不同拍的音符原則上不連桿。

正確連桿：4/4 拍中，每兩個八分音符（= 1拍）連成一組

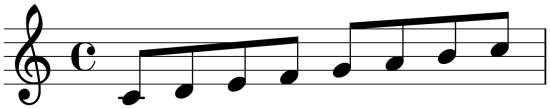

也可以四個十六分音符（= 1拍）連成一組：

十六分音符連桿：每四個十六分音符（= 1拍）連成一組

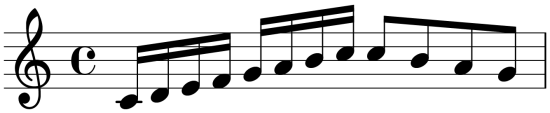

4/4 中的特殊規則：不可跨越第 2、3 拍中間

在 4/4 拍中，第 1、2 拍為前半小節，第 3、4 拍為後半小節。連桿不可以跨越第 2 拍結尾與第 3 拍開頭之間的界線。換句話說，連桿不可橫跨整個小節的正中間。

左小節：正確（每拍一組）；右小節：錯誤（跨越小節中央）

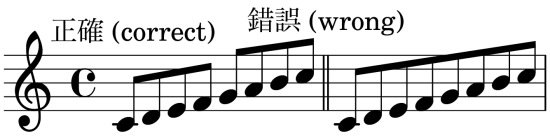

記憶方法：把 4/4 小節想成前半（拍 1+2）和後半（拍 3+4），連桿只能在同一半小節內活動，不能「越過中線」。

附點四分音符後的連桿

附點四分音符（1½ 拍）加上一個八分音符（½ 拍）= 2 拍，剛好是完整的 2 拍。這種組合非常常見，後面的八分音符不需要再連桿，它單獨出現即可。

附點四分音符（1½拍）＋八分音符（½拍）= 完整 2 拍

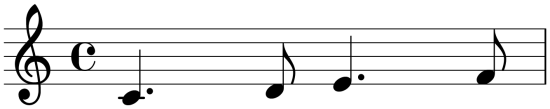

3/4 中：附點四分（1½拍）＋八分（½拍）＋四分（1拍）= 3拍

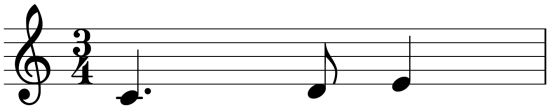

D. 本週術語對照

英文術語	中文意思	補充說明
Bar / Measure	小節	兩條小節線之間的音樂片段
Bar line	小節線	分隔小節的垂直細線
Double bar line	雙重小節線	一細一粗，用於樂曲結尾
Time signature	拍號	寫在譜號後，上下兩個數字
Duple time	雙拍子	上方數字為 2，如 2/4
Triple time	三拍子	上方數字為 3，如 3/4
Quadruple time	四拍子	上方數字為 4，如 4/4
Beam / Beaming	連桿	連接八分或十六分音符的橫槓

Beat	拍	音樂的基本時間單位，連桿以此為分組依據

E. 本週練習題

1. 拍號 3/4 的上方數字「3」代表什麼意思？下方數字「4」代表什麼意思？

2. 什麼是雙重小節線（double bar line）？它通常出現在哪裡？

3. 在 4/4 拍中，你可以把第 1 拍到第 4 拍的八個八分音符全部連成一組連桿嗎？請說明原因。

4. 一個附點四分音符加上一個八分音符等於幾拍？

5. 「Common Time」（C）等同於哪種拍號？每小節有幾拍？

解答

1. 「3」代表每小節有 3 拍；「4」代表以四分音符（crotchet）為一拍。
2. 雙重小節線（一細一粗）代表樂曲結束，通常出現在整首曲子的最後一小節末尾。
3. 不可以。4/4 拍中，連桿不能跨越第 2 拍結尾與第 3 拍開頭之間的界線（即小節正中間）。正確做法是前半小節（拍 1+2）的四個八分音符連成一組，後半小節（拍 3+4）再連成另一組。
4. 1½ + ½ = 2 拍，剛好是兩拍。
5. Common Time（C）等同於 4/4 拍，每小節有 4 拍，以四分音符為一拍。

下週預告：音階（Scales）與調號（Key Signatures）——認識 C 大調音階，以及升降號如何決定調性。