第 04 週：低音譜號（Bass Clef）音名

對應級別：Grade 1 ｜ 本週預計學習時間：每天約 20 分鐘 × 5 天

本週學習目標

- 認識低音譜號（Bass Clef / F Clef）的外觀與含義
- 記住五線上的音名（G B D F A）及口訣
- 記住四個空間的音名（A C E G）及口訣
- 了解中央C在低音譜號中的位置（第一條上加線）
- 能比較高音譜號與低音譜號的異同

A. 低音譜號介紹（Bass Clef / F Clef）

低音譜號（Bass Clef）又稱 F 譜號，因為它的兩個點夾住第四線，該線就是音名 F。低音譜號代表音域較低的音符，通常用於鋼琴的左手部分。

- 低音譜號的符號是由一個類似「B」的彎曲線條加兩個點組成
- 兩個點夾住第四線，第四線即為 F（這就是 F 譜號名稱的由來）
- 適合表示音域較低的樂器：大提琴、低音大提琴、長號、鋼琴左手等

低音譜號外觀——注意符號右側兩個點夾住第四線（F）

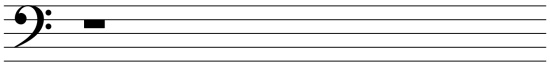

> 記憶訣竅：低音譜號 = F 譜號。兩個點「夾住」的那條線就是 F。先找到 F，其他音就好算了！

B. 五條線上的音（Lines）

低音譜號五條線上的音由下往上依序為：G、B、D、F、A。口訣：Good Boys Do Fine Always

符號	位置	音名	口訣字	LilyPond 寫法
	第 1 線（最下線）	G	Good	g,

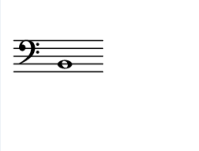	第 2 線	B	Boys	b,
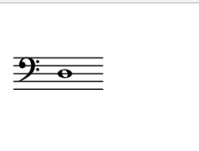	第 3 線（中線）	D	Do	d
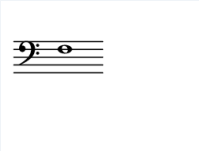	第 4 線	F	Fine	f
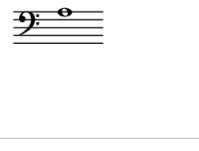	第 5 線（最上線）	A	Always	a

低音譜號五條線上的音（由下往上：G B D F A）

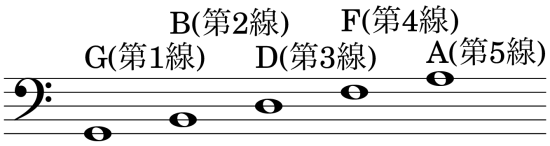

口訣：Good Boys Do Fine Always → G B D F A（由下往上數五條線）

C. 四個空間的音（Spaces）

低音譜號四個空間的音由下往上依序為：A、C、E、G。口訣：All Cows Eat Grass

符號	位置	音名	口訣字	LilyPond 寫法
	第 1 間（最下間）	A	All	a,
	第 2 間	C	Cows	c
	第 3 間	E	Eat	e
	第 4 間（最上間）	G	Grass	g

低音譜號四個空間的音（由下往上：A C E G）

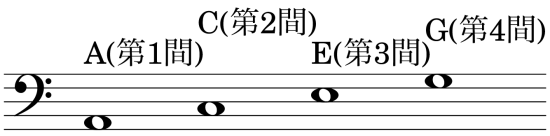

口訣：All Cows Eat Grass → A C E G（由下往上數四個空間）

D. 中央 C（Middle C）

中央 C 是鋼琴鍵盤正中央的 C，是連接高音譜號與低音譜號的重要音符。它在兩個譜號中的位置不同，但代表的是同一個音。

	高音譜號	低音譜號
中央 C 的位置	第一條下加線（五線譜下方加的短線）	第一條上加線（五線譜上方加的短線）
LilyPond 寫法	c'（加撇號，高八度）	c（無符號，中央C）

中央C 在兩個譜號中的位置比較——兩個音是完全相同的音

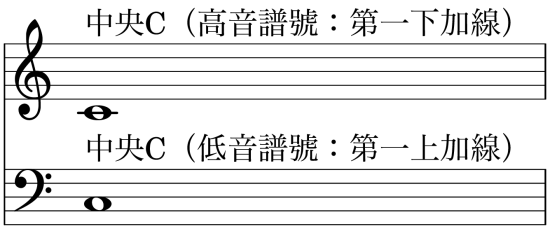

加線（Ledger Line）是當音符超出五線譜範圍時加的短線。中央C在高音譜號裡在五線下方第一條加線，在低音譜號裡在五線上方第一條加線。雖然位置看起來不同，卻是同一個音！

E. 高音譜號 vs 低音譜號完整比較

學習低音譜號的最佳方式是與已熟悉的高音譜號對照比較。

比較項目	高音譜號（Treble Clef）	低音譜號（Bass Clef）
又稱	G 譜號	F 譜號
音域	較高（通常右手）	較低（通常左手）
定義線	第二線 = G	第四線 = F

五線音名（由下往上）	E G B D F （Every Good Boy Does Fine）	G B D F A （Good Boys Do Fine Always）
四間音名（由下往上）	F A C E （FACE）	A C E G （All Cows Eat Grass）
中央C位置	第一條下加線	第一條上加線

兩個譜號從中央C起各顯示五個音——注意音名相同但符頭位置不同

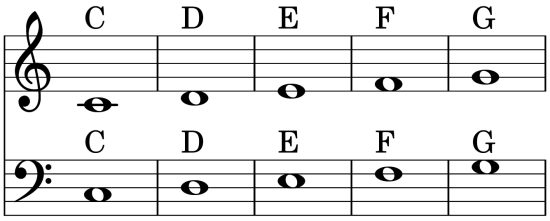

鋼琴雙手演奏時，右手讀高音譜號，左手讀低音譜號。學會兩個譜號，就能讀完整的鋼琴樂譜！

F. 本週術語對照

英文術語	中文意思	補充說明
Bass Clef	低音譜號	又稱 F Clef（F 譜號），第四線為 F
F Clef	F 譜號	低音譜號的另一個名稱
Treble Clef	高音譜號	又稱 G Clef，第二線為 G
Ledger Line	加線	五線譜範圍外加的短線，用來延伸音域
Middle C	中央C	兩個譜號共用的參考音，鋼琴鍵盤中央的C
Register	音域	音符的高低範圍，低音譜號偏低音域
Lines	線	五線譜的五條橫線，由下往上數第1至第5線
Spaces	間	五條線之間的四個空間，由下往上數第1至第4間

G. 本週練習題

根據本週所學，回答以下問題：

1. 低音譜號又稱什麼譜號？哪條線定義了它的名稱？
2. 低音譜號五條線由下往上的音名是什麼？請寫出完整口訣。
3. 低音譜號四個空間由下往上的音名是什麼？請寫出完整口訣。
4. 中央C在低音譜號中位於哪個位置？與高音譜號有何不同？
5. 在低音譜號中，第三線和第三間分別是什麼音？

解答

1. 低音譜號又稱 F 譜號。第四線定義了它的名稱，第四線即為 F。
2. 由下往上：G、B、D、F、A。口訣：Good Boys Do Fine Always（每個字的字首即為音名）。
3. 由下往上：A、C、E、G。口訣：All Cows Eat Grass（每個字的字首即為音名）。
4. 中央C在低音譜號中位於第一條上加線（五線上方加的短線）。在高音譜號中則位於第一條下加線。雖然位置不同，但兩者代表完全相同的音。
5. 第三線是 D（口訣 Good Boys Do Fine Always 中的 D），第三間是 E（口訣 All Cows Eat Grass 中的 E）。

下週預告：音程（Intervals）基礎——學習什麼是音程，如何計算二度到八度，以及協和與不協和音程的概念。