# 第 05 週：臨時記號、全音與半音

對應級別：Grade 1–2 ｜ 本週預計學習時間：每天約 20 分鐘 × 5 天

## 本週學習目標

- 認識三種臨時記號（升記號、降記號、還原記號）的外觀與作用
- 理解臨時記號的有效範圍（限本小節）
- 認識異名同音（Enharmonic Equivalents）的概念
- 分辨半音（Semitone）與全音（Tone）的距離
- 記住鋼琴上的自然半音：E→F 和 B→C

---

## A. 臨時記號（Accidentals）

臨時記號（accidental）是寫在音符左邊的符號，用來臨時改變音符的音高。共有三種：升記號（♯）、降記號（♭）、還原記號（ ）。

### 三種臨時記號一覽

| 符號 | 名稱（英文） | 中文 | 效果 |
|---|---|---|---|
| 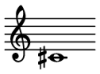 | Sharp ♯ | 升記號 | 音高升高半音 |
| 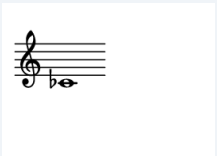 | Flat ♭ | 降記號 | 音高降低半音 |
| 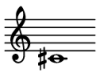 | Natural | 還原記號 | 取消前面的升／降，回到原音 |

### 示範：C 的四種狀態

以下樂譜並排展示

C（原音）、C♯（升半音）、C （還原）、C♭（降半音）四個音：

C 的四種狀態並排

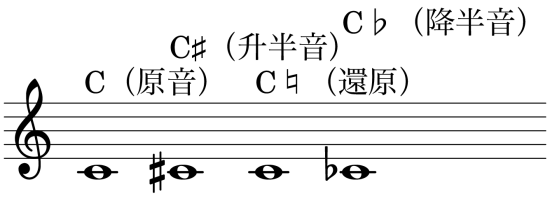


## 臨時記號的有效範圍（非常重要！）

臨時記號不是永久性的，它有嚴格的有效範圍規則，考試必考：

- 臨時記號只在本小節內有效
- 同一小節內，同一音高的後續音符都自動受影響（不需重複標記）
- 下一小節開始，臨時記號自動失效，回到調號的狀態
- 若要在同一小節內取消臨時記號，必須加還原記號（ ）

臨時記號有效範圍示範：第一小節的 C♯ 影響整小節，第二小節自動還原

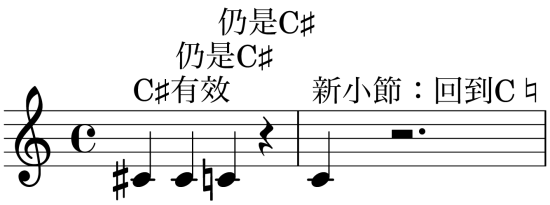


記憶口訣：「臨時記號，一節有效。過了小節，煙消雲散。同節取消，加上還原（ ）。」

---

## B. 異名同音（Enharmonic Equivalents）

兩個音名不同，但音高完全相同的音，稱為「異名同音（Enharmonic Equivalents）」。例如：F♯ 和 G♭

在鋼琴上按的是同一個黑鍵，音高相同，但名稱不同。

常見的異名同音對照

| 音 A（符號） | 音 B（符號） | 說明 |
|---|---|---|

| | | |
|---|---|---|
| | | F♯ ＝ G♭ 音高相同，名稱不同 |
| | | C♯ ＝ D♭ 音高相同，名稱不同 |
| | | A♯ ＝ B♭ 音高相同，名稱不同 |

異名同音並排——音高相同，記譜名稱不同

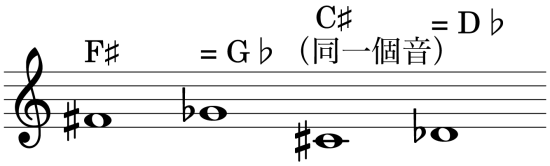


異名同音在不同調性中使用，例如 F♯ 常見於 G 大調，G♭ 常見於 D♭ 大調。彈奏時按的是同一個琴鍵，但「叫什麼名字」取決於所在的調性。

## C. 全音與半音（Tones and Semitones）

「半音」和「全音」是音樂中最基本的音程距離單位，所有音階和和弦都是由它們構成的。

### 定義

| 名稱 | 英文 | 定義 |
|---|---|---|
| 半音 | Semitone / Half step | 兩個最近的相鄰音，鋼琴鍵盤上緊鄰的兩個鍵（包含黑鍵） |
| 全音 | Tone / Whole step | 兩個半音的距離，等於鋼琴上跳過一個鍵的距離 |

### 自然半音（White key semitones）

鋼琴的白鍵中，大多數相鄰白鍵之間都有一個黑鍵（間隔一個全音）。但有兩對白鍵之間沒有黑鍵，它們之間的距離就是「半音」，稱為「自然半音」：

- E 到 F：E 和 F 之間沒有黑鍵，所以是半音
- B 到 C：B 和 C 之間沒有黑鍵，所以是半音

### 半音與全音對比表

| 音程 | 距離 | 有無黑鍵 |
|---|---|---|
| E → F | 半音 | 無（自然半音） |
| B → C | 半音 | 無（自然半音） |
| C → D | 全音 | 有（中間是 C♯／D♭） |
| F → G | 全音 | 有（中間是 F♯／G♭） |
| C → C♯ | 半音 | 有（就是黑鍵本身） |
| C♯ → D | 半音 | 有 |

## 示範：自然半音 E→F 與 B→C

自然半音：E→F（無黑鍵）、B→C（無黑鍵）

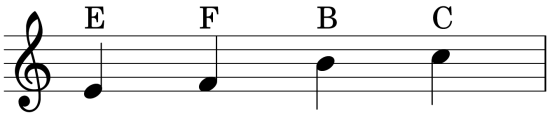


E→F 是半音（中間無黑鍵） B→C 是半音（中間無黑鍵）

## 示範：全音 C→D 與 F→G

全音：C→D（中間有 C♯/D♭）、F→G（中間有 F♯/G♭）

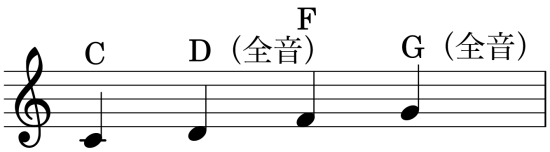


記憶方法：鋼琴上，E 和 F 相鄰、B 和 C 相鄰，它們之間沒有黑鍵，所以是半音。其他白鍵之間都有黑鍵，所以是全音。

## D. 本週術語對照

| 英文術語 | 中文意思 |
|---|---|
| Accidental | 臨時記號 |
| Sharp（♯） | 升記號 |
| Flat（♭） | 降記號 |
| Natural（ ） | 還原記號 |
| Semitone / Half step | 半音 |
| Tone / Whole step | 全音 |

| | |
|---|---|
| Enharmonic | 異名同音 |

---

## 本週練習題

1. D♯ 和 E♭ 是異名同音嗎？請說明理由。
2. C 到 D 之間是全音還是半音？請說明原因。
3. 在同一小節裡，一個臨時記號會影響後面幾個相同音高的音符？
4. 請寫出兩個「自然半音」（白鍵之間的半音，中間沒有黑鍵）的例子。
5. G♯ 的異名同音是什麼？

### 解答

1. 是的，D♯ 和 E♭
是異名同音。它們在鋼琴上按的是同一個黑鍵，音高相同，只是名稱不同。
2. 全音。C 和 D 之間有一個黑鍵（C♯／D♭），所以距離是全音（兩個半音）。
3. 同一小節內，一個臨時記號會影響該小節後面所有相同音高的音符，不需重複標記。
進入下一小節後自動失效。
4. 自然半音：E→F（E 和 F 之間沒有黑鍵）、B→C（B 和 C 之間沒有黑鍵）。
5. G♯ 的異名同音是 A♭。它們在鋼琴上按的是同一個黑鍵。

下週預告：音階（Scales）——認識大調音階（Major Scale）的結構，學習全音與半音在音階中的排列規則。