第 01 週：音符時值與休止符

對應級別：Grade 1

本週預計學習時間：每天約 20 分鐘 × 5 天

本週學習目標

完成本週後，你將能夠：

- 認識五種音符（全音符、二分音符、四分音符、八分音符、十六分音符）的外觀與時值
- 說明各音符之間的倍數關係
- 認識與音符對應的五種休止符的外觀
- 記住「全休符可代表任何拍號下的整小節靜默」這個特別規則
- 在題目中判斷某個音符等於幾個另一種音符

概念講解

什麼是「時值」（Time Value / Duration）？

音樂是在時間中流動的藝術。每一個音符除了代表「要唱／彈哪個音」之外，還告訴你「這個音要持續多久」。這個「持續的長度」就叫做時值（time value）。

想像一下：你拍手一次，如果只是快速拍一下，那是短時值；如果你拍了之後，手持續按住維持聲響，那是長時值。在樂譜上，不同形狀的音符代表不同的長度。

五種音符一覽

音樂裡最基本的時間單位是「拍」（beat）。我們用「拍」來衡量音符的長度。

音符形狀描述	英文名（古典）	英文名（現代/美式）	時值
空心橢圓，沒有符桿	Semibreve	Whole Note	4 拍
空心橢圓，有符桿	Minim	Half Note	2 拍

實心橢圓，有符桿	Crotchet	Quarter Note	1 拍
實心橢圓，有符桿＋一條小旗子	Quaver	Eighth Note	½ 拍
實心橢圓，有符桿＋兩條小旗子	Semiquaver	Sixteenth Note	¼ 拍

記憶訣竅： 看英文名「Whole / Half / Quarter / Eighth / Sixteenth」——這些都是分數！Whole（完整的）= 4 拍，Half（一半）= 2 拍，Quarter（四分之一）= 1 拍，以此類推。

【譜例 1】五種音符：全音符到十六分音符並排比較

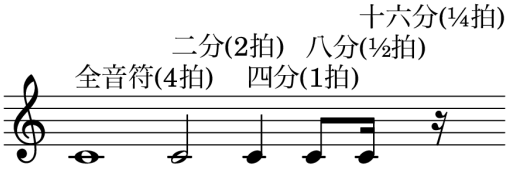

倍數關係

這五種音符之間有非常規律的 2 倍關係，可以想成「俄羅斯套娃」：

- 1 個全音符 = 2 個二分音符
- 1 個二分音符 = 2 個四分音符
- 1 個四分音符 = 2 個八分音符
- 1 個八分音符 = 2 個十六分音符
- 1 個全音符 = 4 個四分音符 = 8 個八分音符 = 16 個十六分音符

類比：你有一張 100 元，可以換成 2 張 50 元，或 4 張 25 元——音符的時值換算就是同樣的道理。

【譜例 3】音符倍數關係：1全=2二分=4四分=8八分

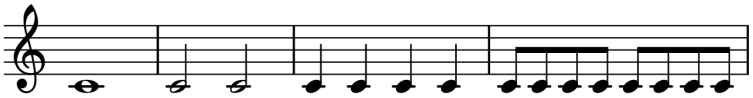

五種休止符

有聲音的地方用「音符」，沒有聲音的地方用「休止符」（rest）。每種音符都有對應的休止符，時值長度相同。

對應音符	英文名	休止符外觀描述	時值
全音符	Semibreve rest / Whole rest	掛在第四線下方的實心長方形（像帽子翻過來）	4 拍
二分音符	Minim rest / Half rest	放在第三線上方的實心長方形（像一頂帽子）	2 拍
四分音符	Crotchet rest / Quarter rest	像閃電「z」形的符號	1 拍
八分音符	Quaver rest / Eighth rest	像數字「7」加一個點	½ 拍
十六分音符	Semiquaver rest / Sixteenth rest	像「7」加兩個點	¼ 拍

記憶訣竅（全休符 vs 二分休符）：
全休符「比較重」，所以往下掉（懸掛）；二分休符「比較輕」，所以浮在上面。

【譜例 2】對應的五種休止符

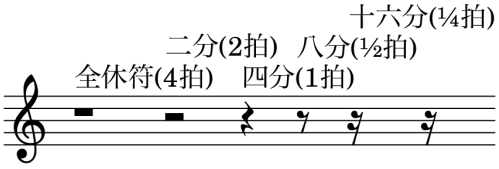

特別規則：全休符代表整小節靜默

這是一個考試常考的重要規則：

> 不論拍號是 2/4、3/4 還是 4/4，全休符都可以用來代表「整個小節的靜默」。

也就是說，在 3/4 拍的音樂裡，一個「全休符」代表靜默 3 拍（整個小節），而不是 4 拍。這是全休符的特殊用法，務必記牢！

【譜例 4】全休符代表任何拍號下的整小節靜默

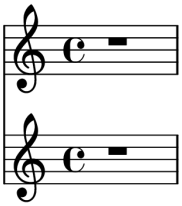

術語對照表

原文	中文	補充說明
Semibreve	全音符	英式用法，美式叫 Whole Note
Minim	二分音符	美式叫 Half Note
Crotchet	四分音符	美式叫 Quarter Note
Quaver	八分音符	美式叫 Eighth Note
Semiquaver	十六分音符	美式叫 Sixteenth Note
Rest	休止符	代表靜默（沒有聲音）的符號
Time Value / Duration	時值	音符或休止符持續的長度
Beat	拍	音樂的基本時間單位
Whole rest	全休符	特殊規則：可代表任何拍號的整小節靜默

本週練習題

- 請問一個「全音符（Semibreve）」等於幾個「四分音符（Crotchet）」？
- 請問一個「二分音符（Minim）」等於幾個「八分音符（Quaver）」？
- 「全休符（Whole rest）」和「二分休符（Minim rest）」在五線譜上的外觀有什麼不同？請用文字描述它們的位置。
- 在 3/4 拍的樂曲中，一個全休符代表靜默幾拍？這與它在 4/4 拍中的用法有什麼不同？
- 以下音符換算，哪一個是正確的？
  - (A) 1 個全音符 = 8 個四分音符
  - (B) 1 個四分音符 = 4 個十六分音符
  - (C) 1 個二分音符 = 6 個八分音符
  - (D) 1 個八分音符 = 4 個十六分音符

解答

- 4 個。全音符 = 4 拍，四分音符 = 1 拍，所以 4 ÷ 1 = 4 個。
- 4 個。二分音符 = 2 拍，八分音符 = ½ 拍，所以 2 ÷ ½ = 4 個。
- 全休符看起來像一頂「帽子翻過來的方塊」，掛在第四線的下方；二分休符看起來像一頂「正常的帽子方塊」，放在第三線的上方。口訣：全休符往下沉，二分休符往上浮。
- 在 3/4 拍中，全休符代表靜默 3 拍（即整個小節）。在 4/4 拍中，全休符代表靜默 4 拍（整個小節）。全休符永遠代表「整個小節靜默」，拍數跟著拍號走。
- (B) 正確。四分音符 = 1 拍 = 4 個十六分音符（每個十六分音符 = ¼ 拍）。
  - (A) 錯：全音符 = 4 個四分音符，不是 8 個。
  - (C) 錯：二分音符 = 4 個八分音符，不是 6 個。
  - (D) 錯：八分音符 = 2 個十六分音符，不是 4 個。

考試技巧

- 換算題：把所有音符都換算成「幾個十六分音符」是最保險的方法。全音符=16、二分=8、四分=4、八分=2、十六=1。相除就得到答案。
- 休止符辨認：考試常考「這個符號是什麼休止符」。記住：往下掛 = 全休符，往上放 = 二分休符，閃電形 = 四分休符。
- 全休符的特殊規則非常容易出考題，記住「不管拍號是什麼，全休符 = 整小節靜默」。

下週預告

下週我們將學習拍號（Time Signature）——那個長得像分數的符號到底是什麼意思？上面的數字和下面的數字各自代表什麼？還有小節線（bar line）的功能，以及八分音符如何「連桿」書寫。有了這週的音符基礎，下週的學習會更順利！