Zoe, Mira et Rumi à la chasse aux chocolats

Une histoire de Pâques à Narrabeen

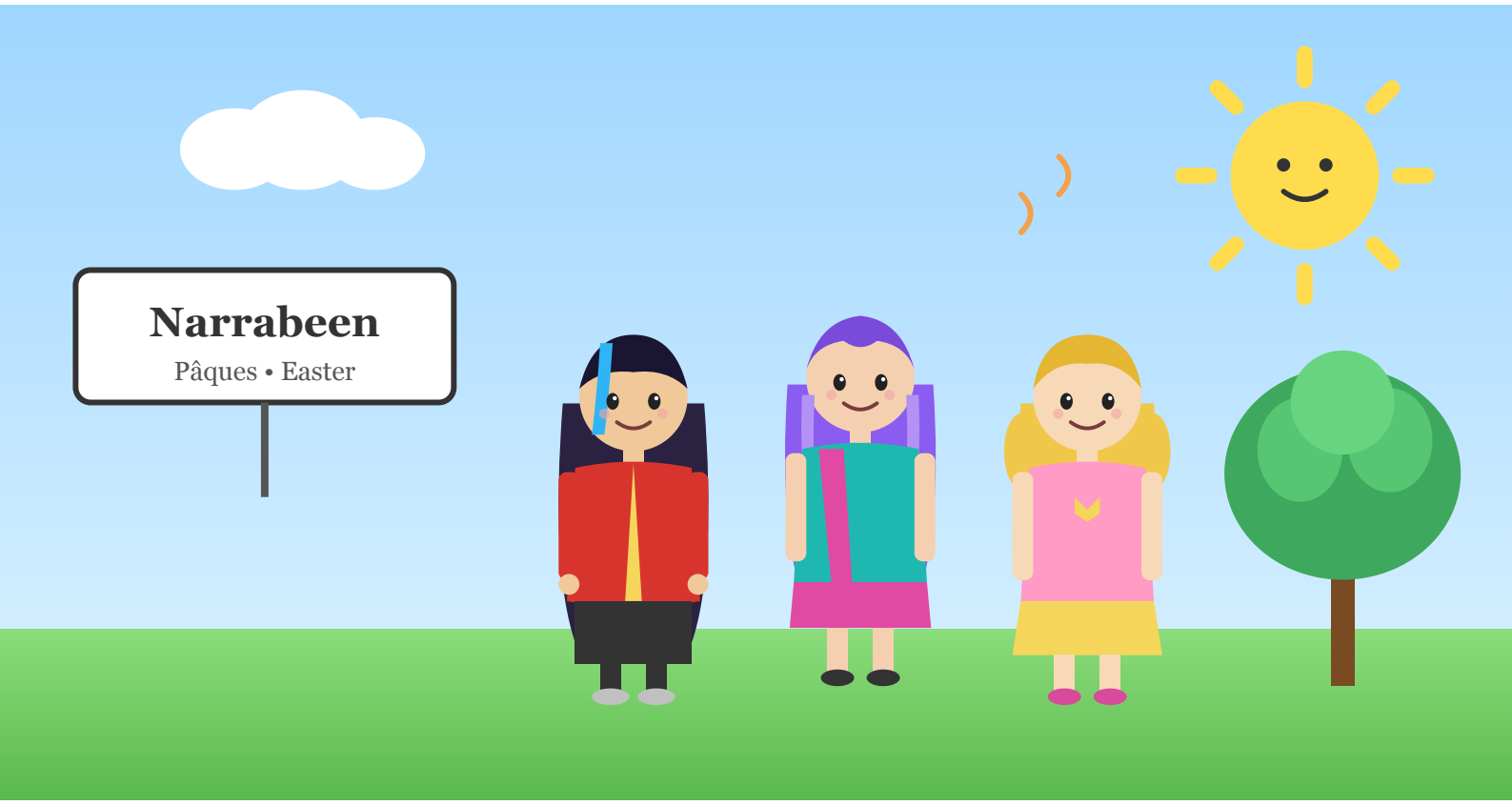

Zoe, Mira et Rumi arrivent à Narrabeen pour une grande chasse aux œufs de Pâques. Le soleil brille très fort aujourd'hui et il fait vraiment chaud!

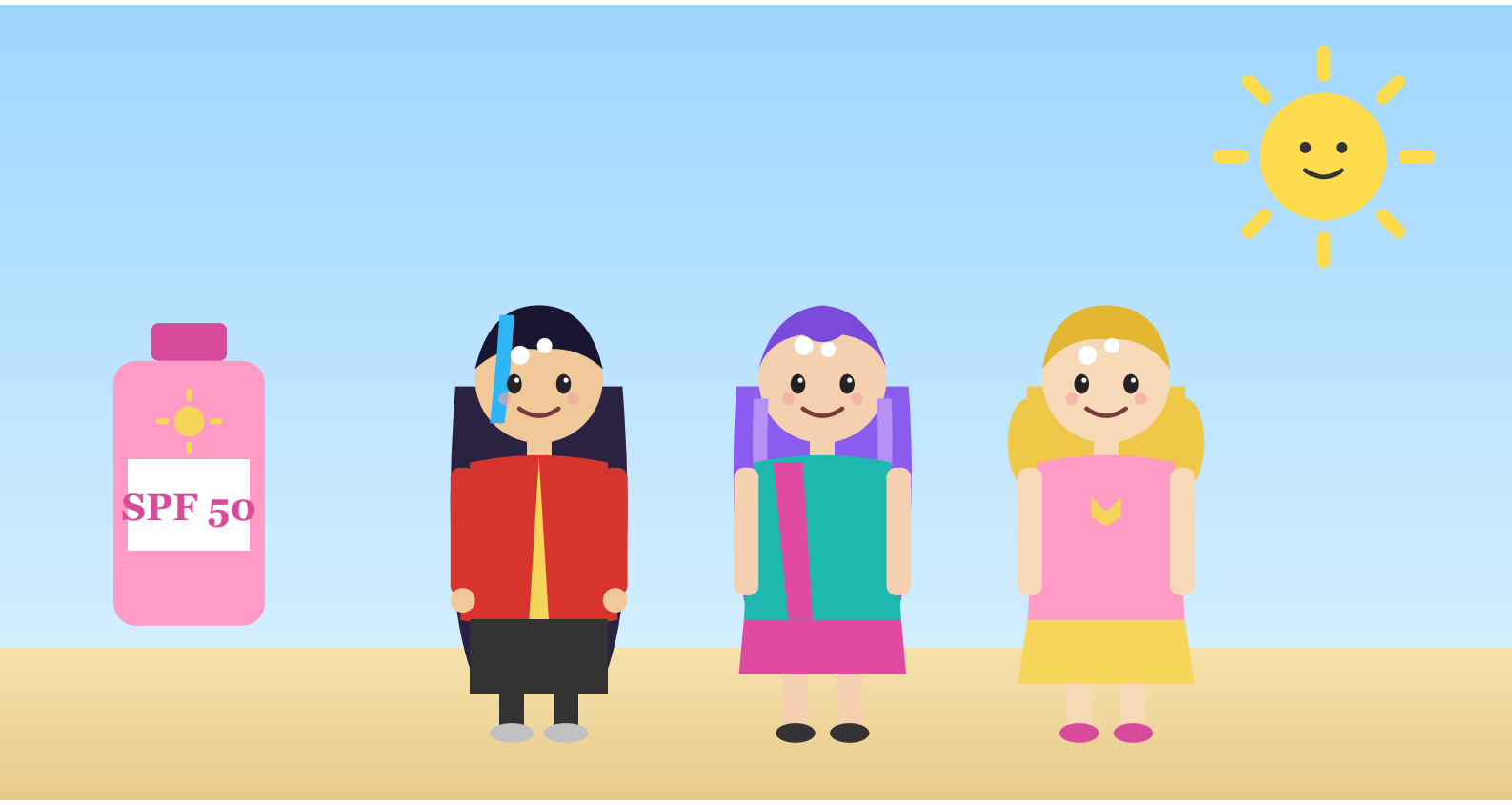

Elles mettent de la crème solaire sur le nez, les bras et les jambes. Bien protégées, elles peuvent partir à l'aventure toutes les trois!

Mira regarde sous un grand arbre et trouve le premier œuf. Il est rose et bleu. Quelle belle surprise! Elle saute de joie en riant.

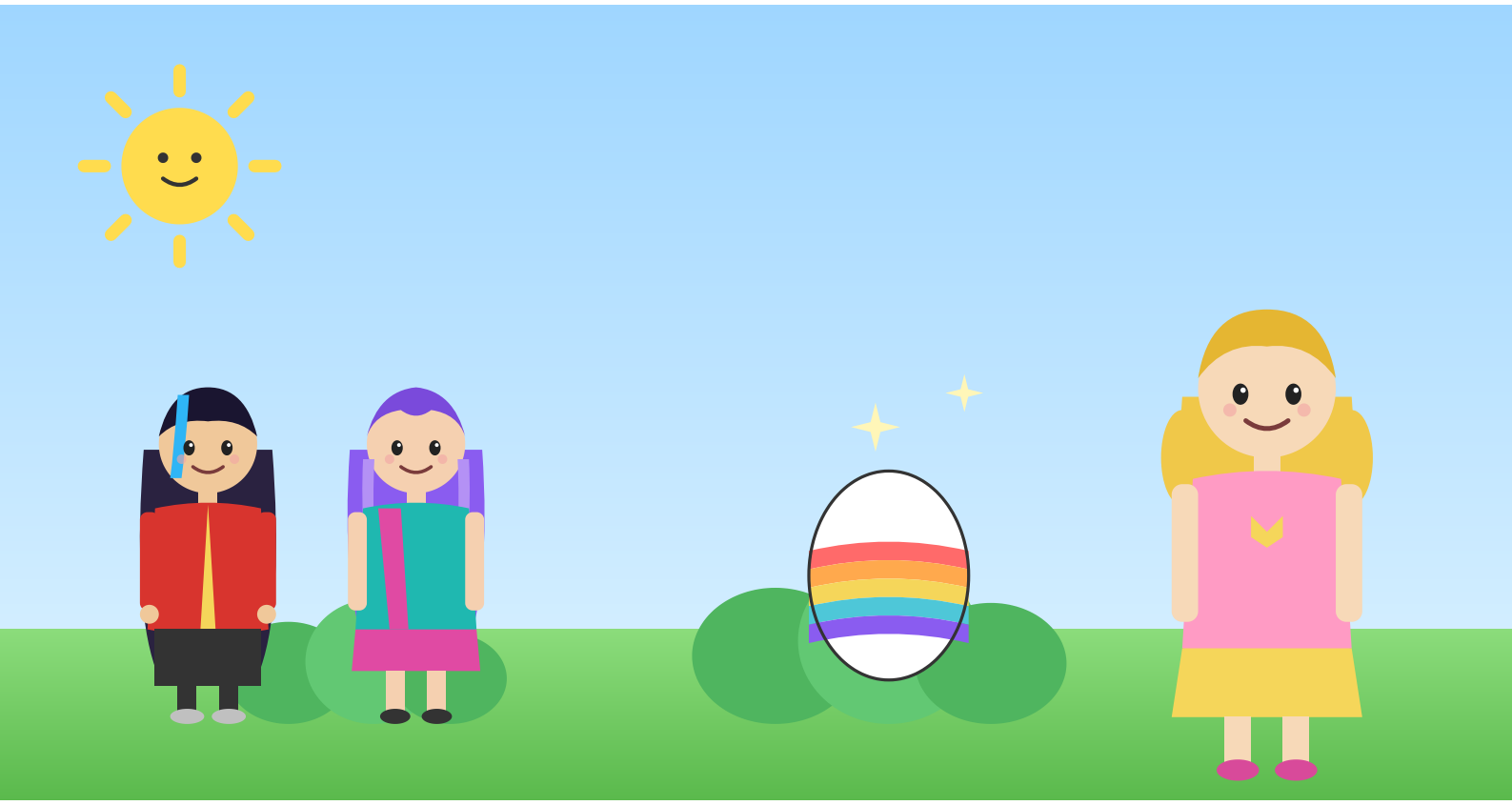

Zoe fouille les buissons verts et découvre un œuf aux mille couleurs. Il brille au soleil comme un arc-en-ciel. Elle crie: «Regardez!»

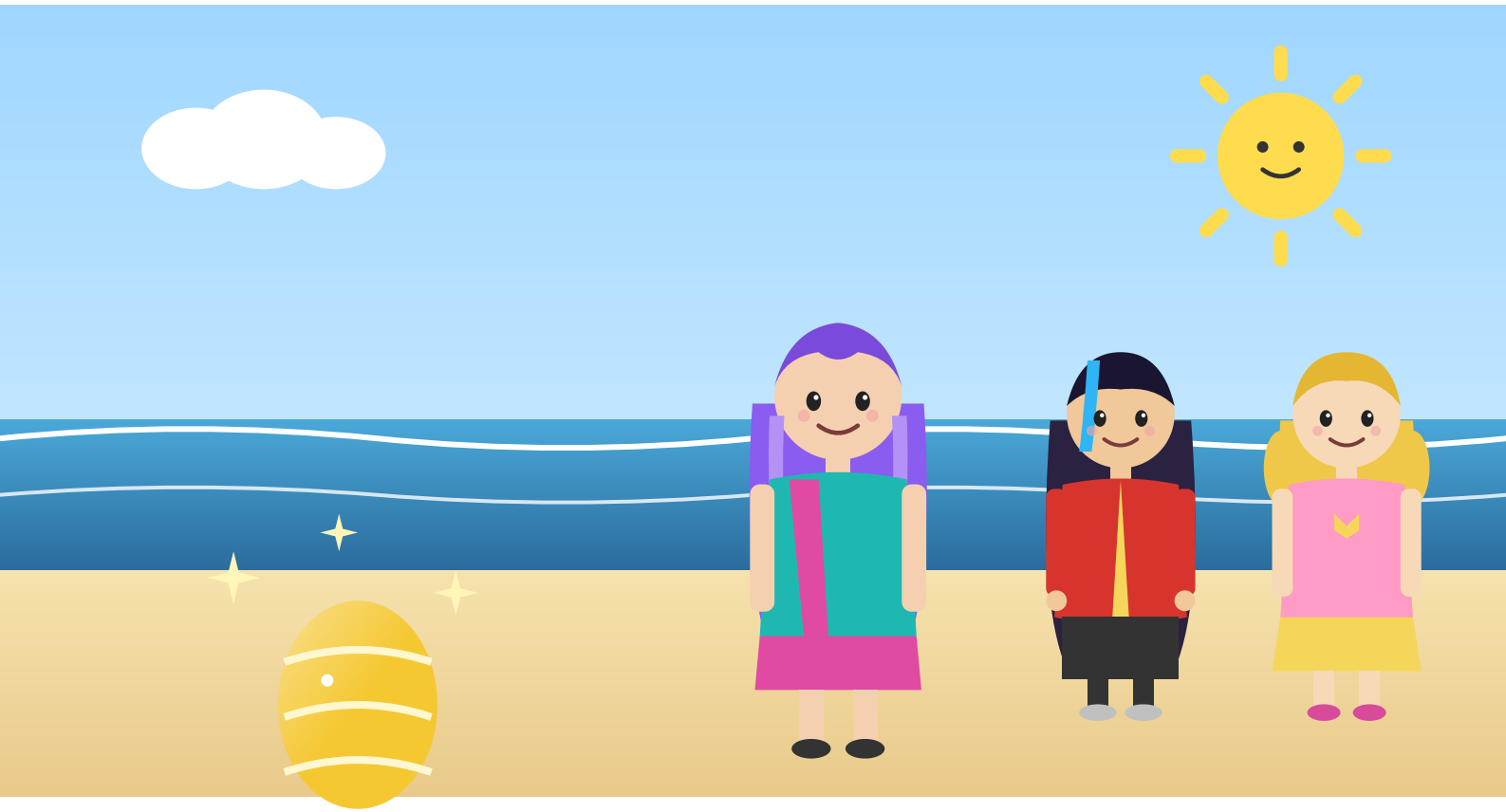

Rumi court jusqu'à la plage et aperçoit un œuf tout en or dans le sable chaud. Ses amies accourent pour l'admirer avec elle.

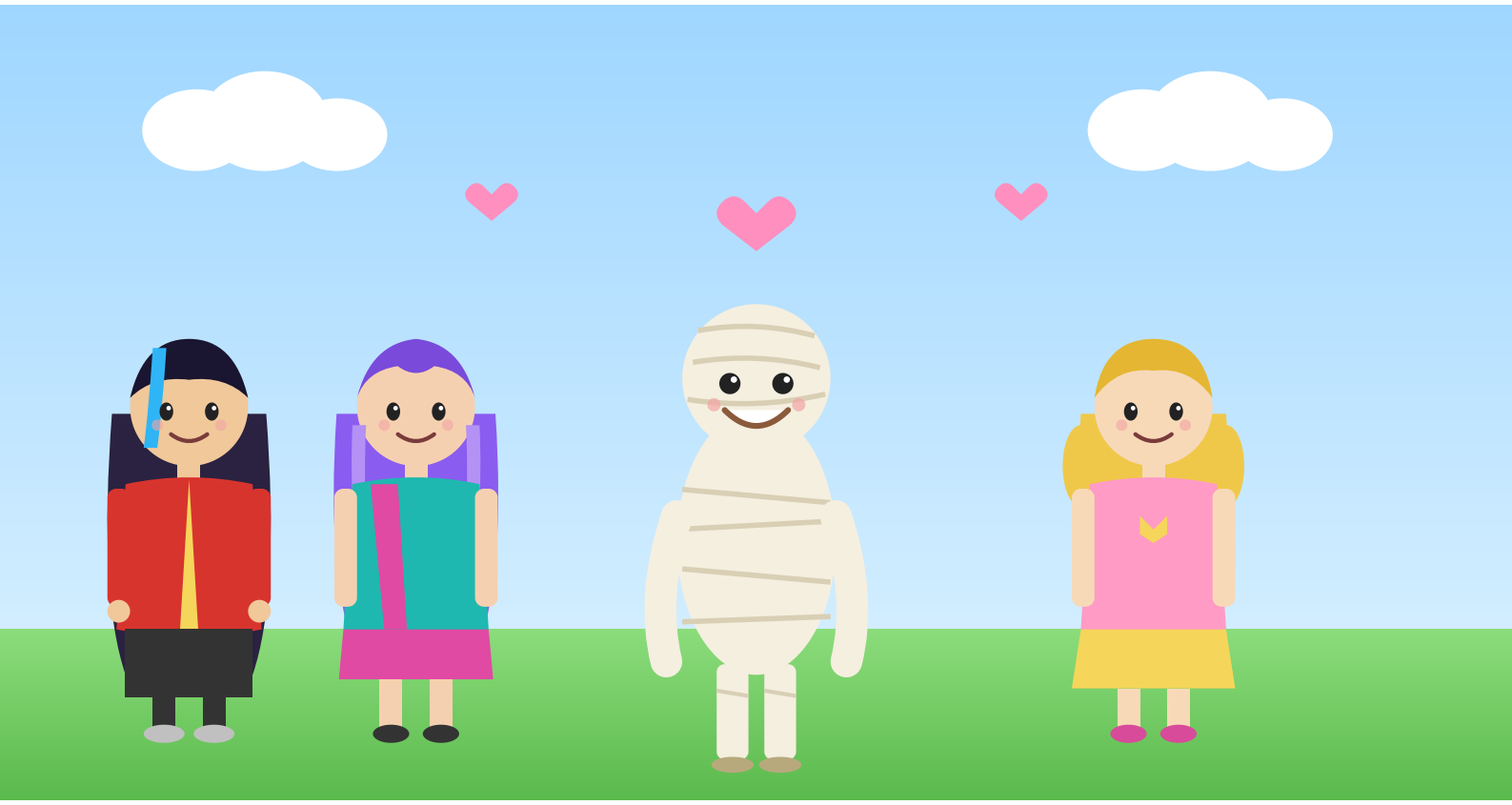

Soudain, elles rencontrent une gentille momie qui sourit très grand. Elle aussi adore le chocolat! Les quatre nouvelles amies décident de rester ensemble.

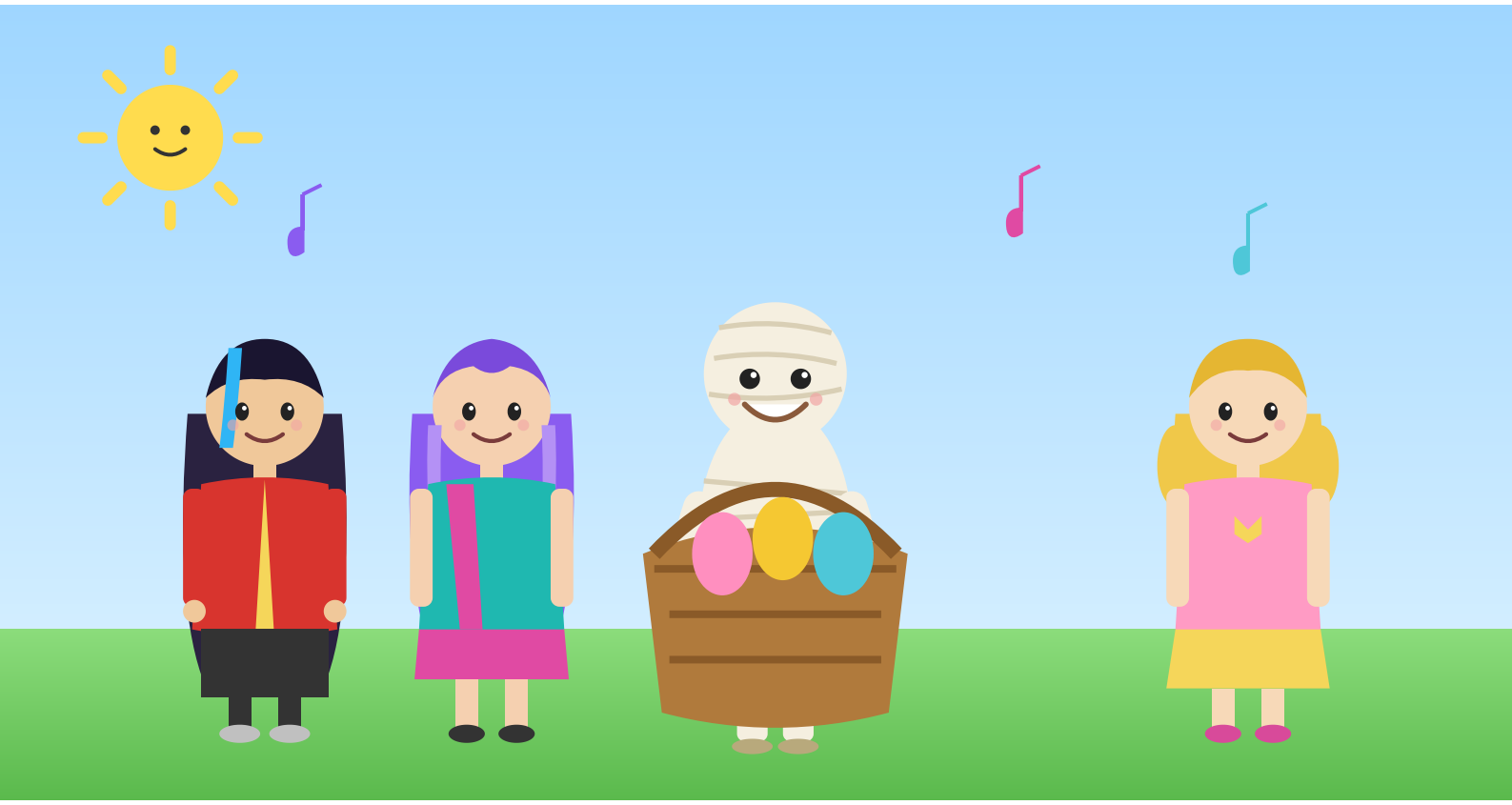

La momie ouvre son panier plein d'œufs en chocolat. Elle en offre à toutes. Elles chantent, dansent et rient sous le soleil de Narrabeen.

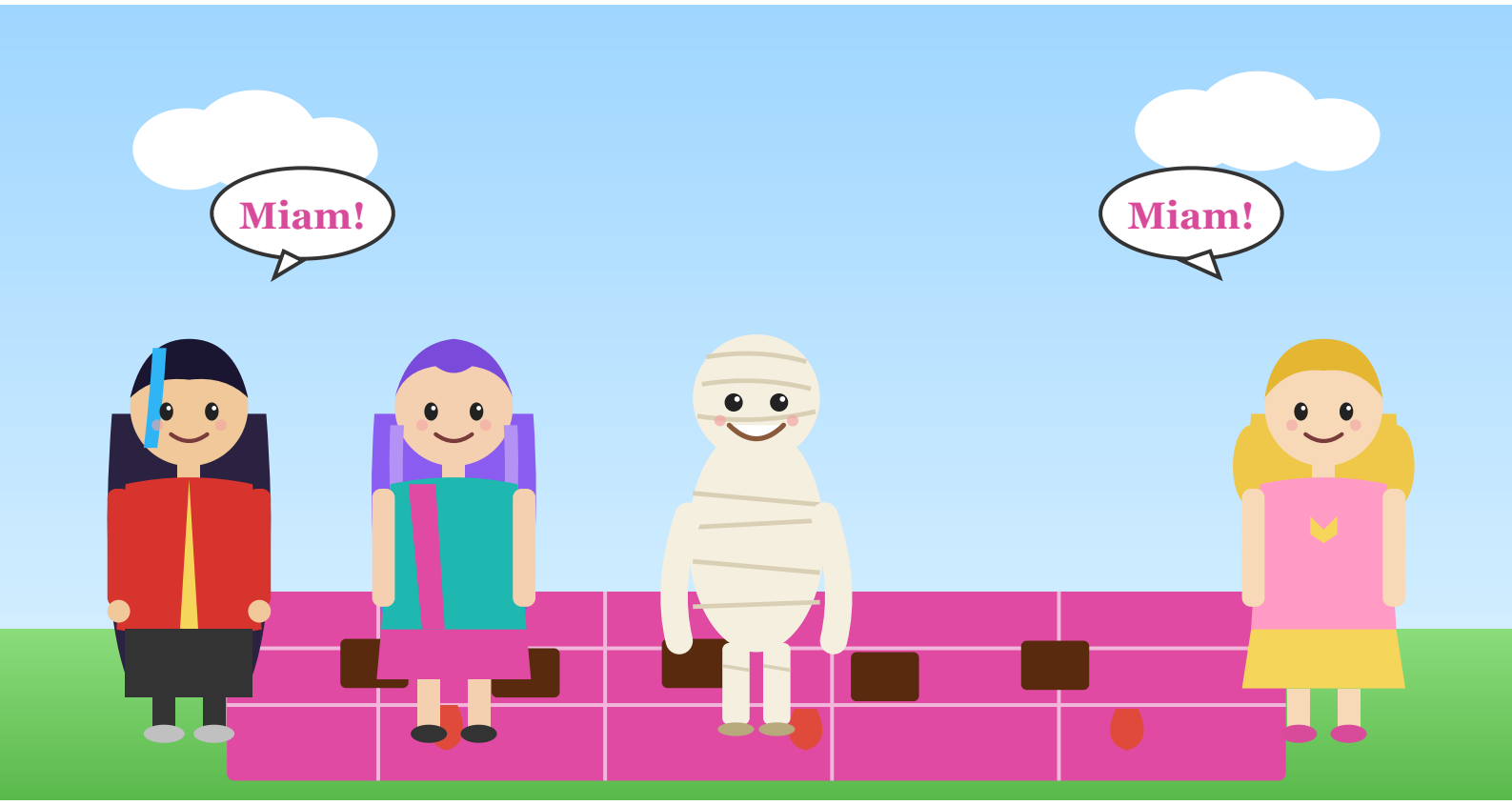

Les quatre amies mangent beaucoup, beaucoup de chocolat délicieux. Miam, miam! Elles partagent aussi des fraises et boivent de la limonade bien fraîche.

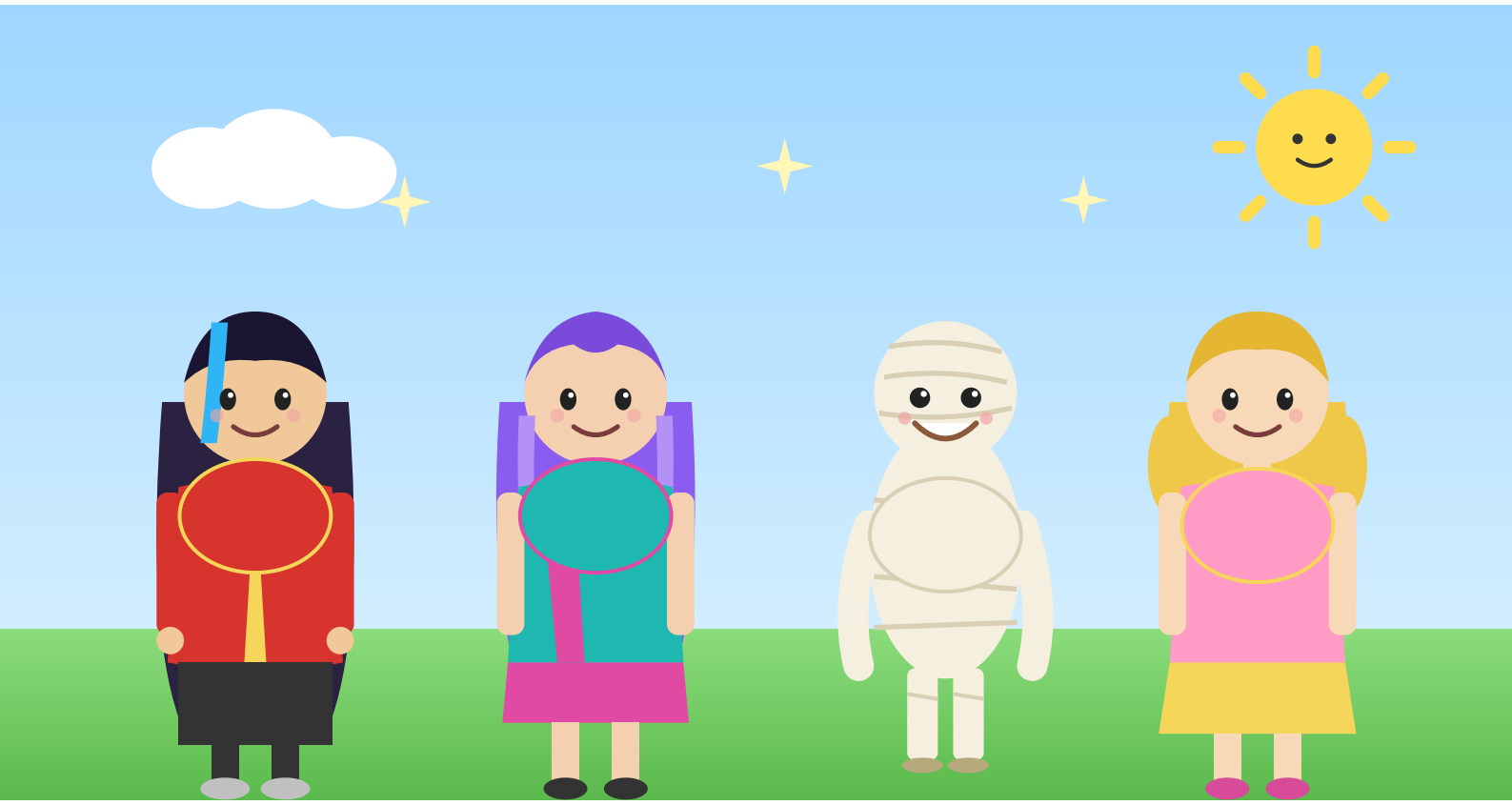

Leurs ventres sont tout ronds et bien pleins.
Elles sont un peu fatiguées, mais très heureuses.
Quelle belle journée ensoleillée à Narrabeen!

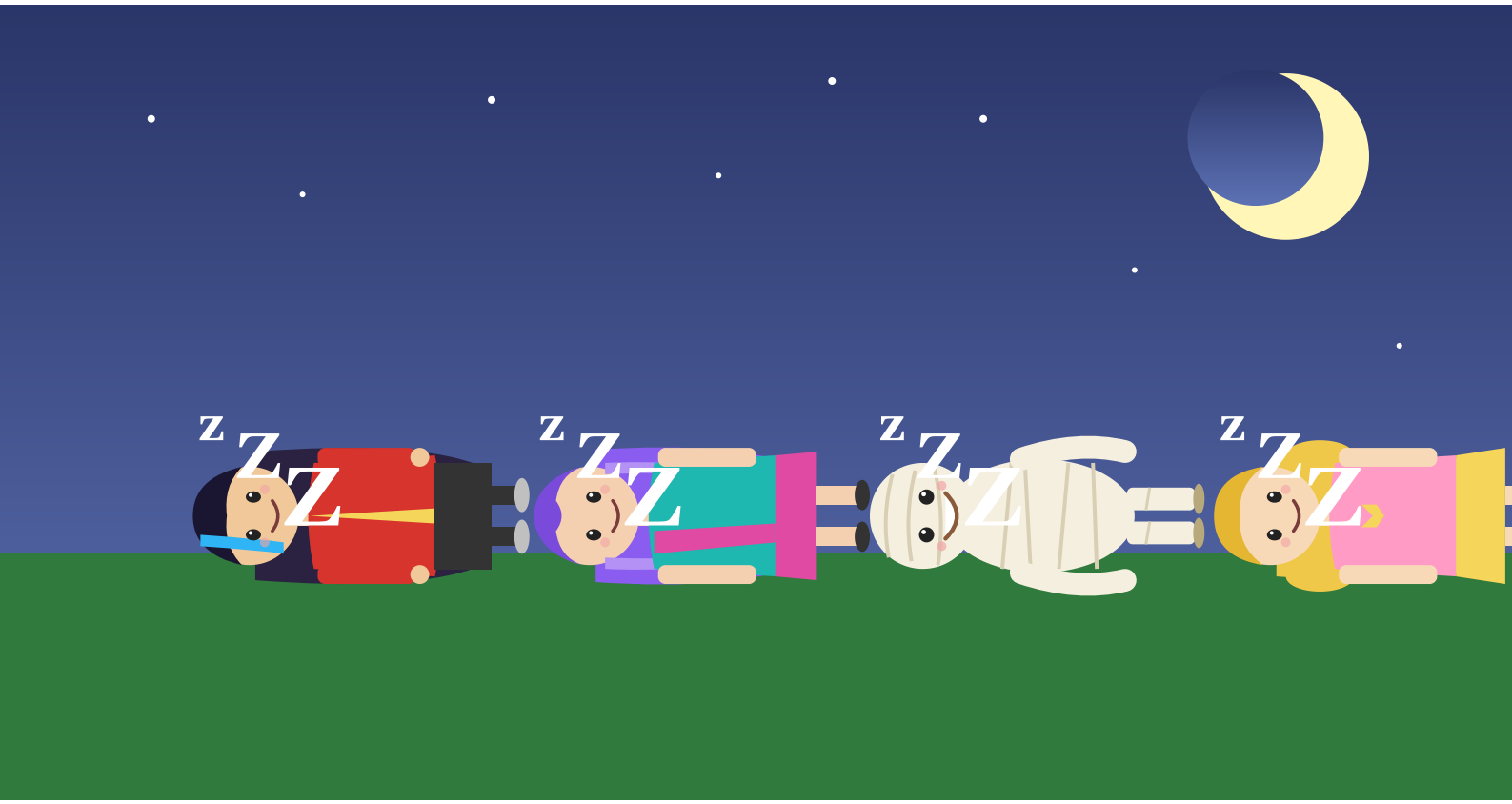

Zoe, Mira, Rumi et la momie s'endorment toutes ensemble sur l'herbe douce. Bonne nuit les amies! Fin de la belle chasse aux œufs.

Fin
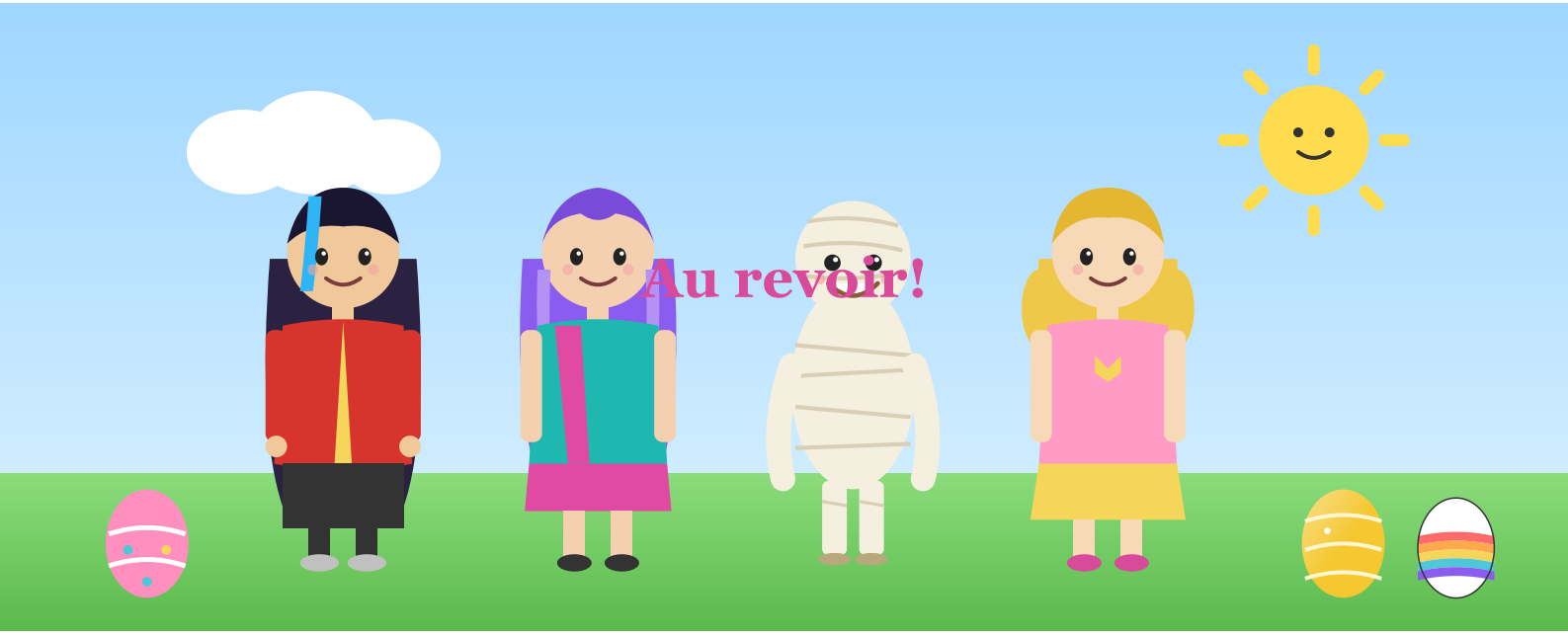
Une petite histoire de Pâques à Narrabeen,
avec Zoe, Mira, Rumi et une gentille momie
qui adorent toutes le chocolat.