Esme, Atlas et le phoque qui parle français

Une belle journée au zoo avec Anna et Elsa

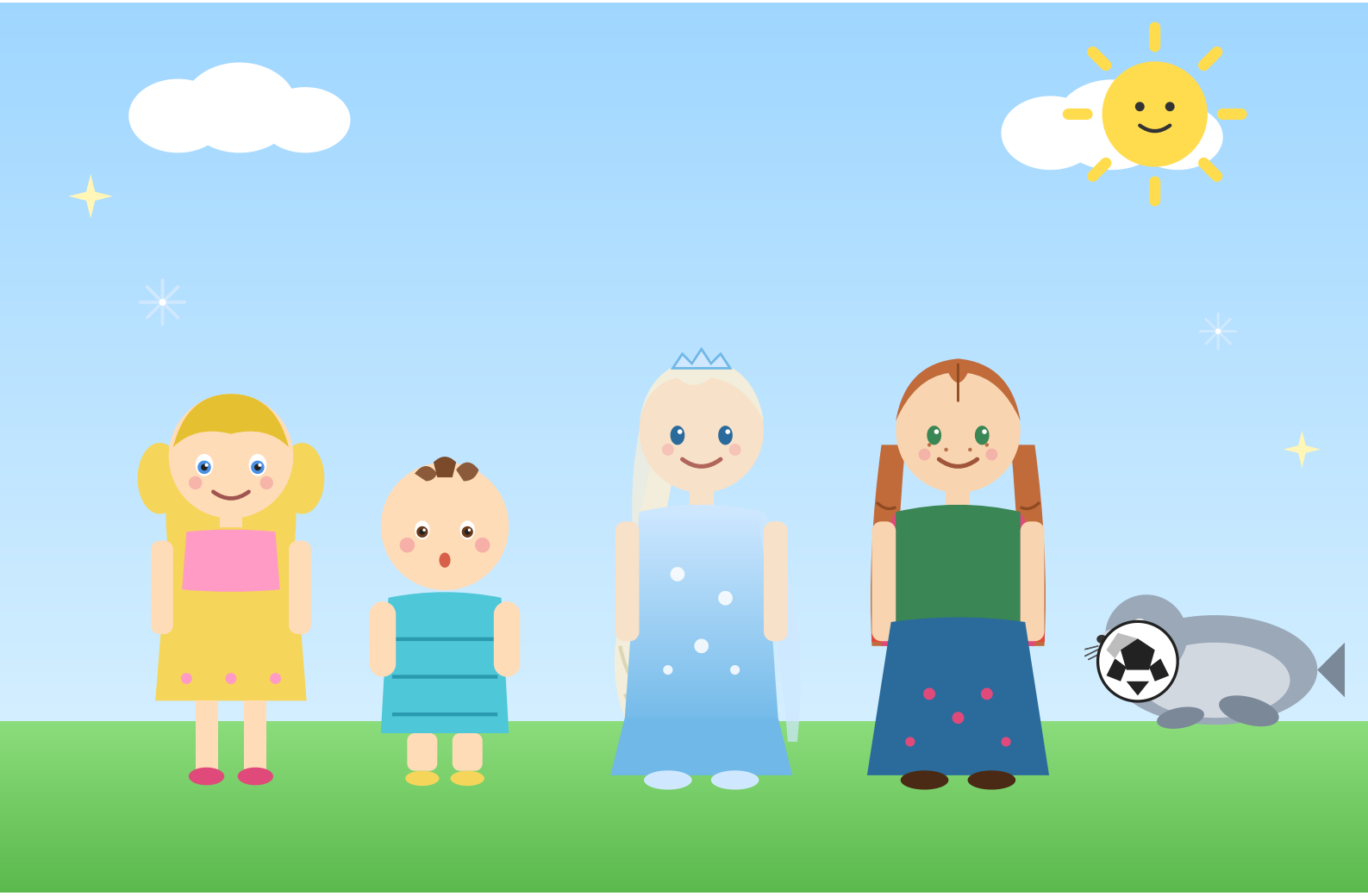

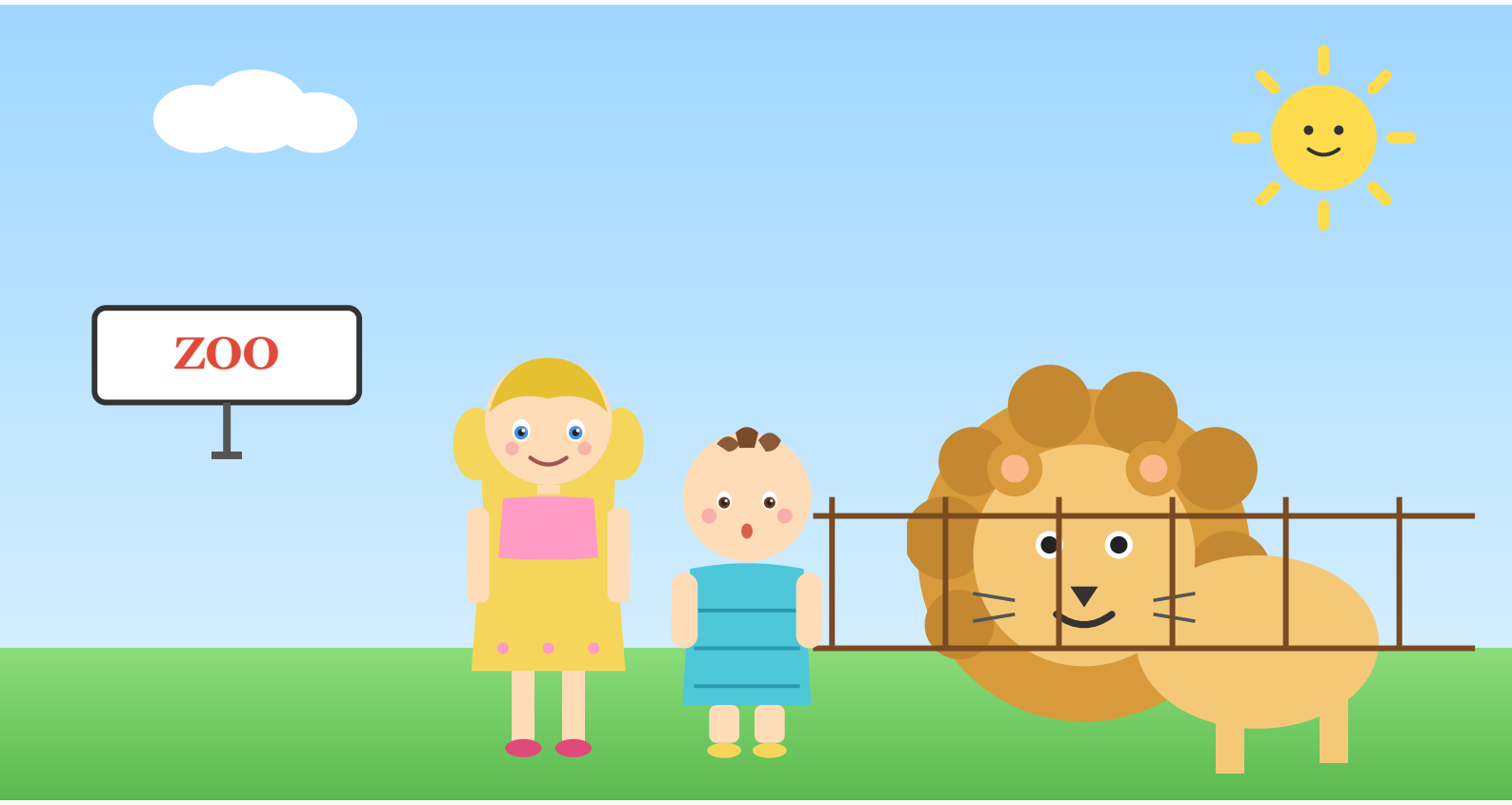

Esme et Atlas arrivent au zoo. Ils sont très contents! Ils voient un grand lion doré qui dort au soleil. Quel animal majestueux!

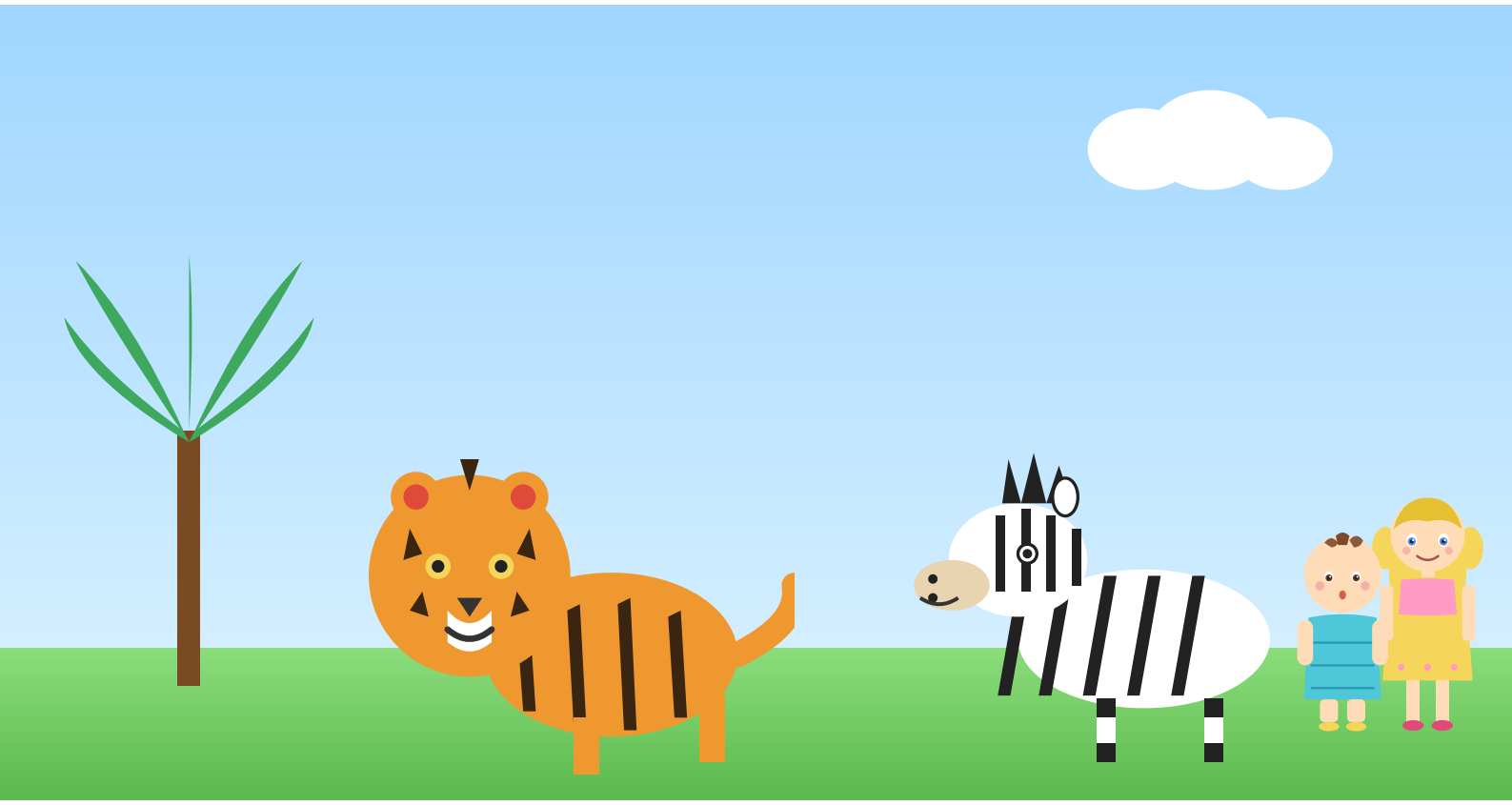

Ils marchent et rencontrent un tigre orange à rayures noires. Puis ils admirent des zèbres noir et blanc qui mangent de l'herbe verte.

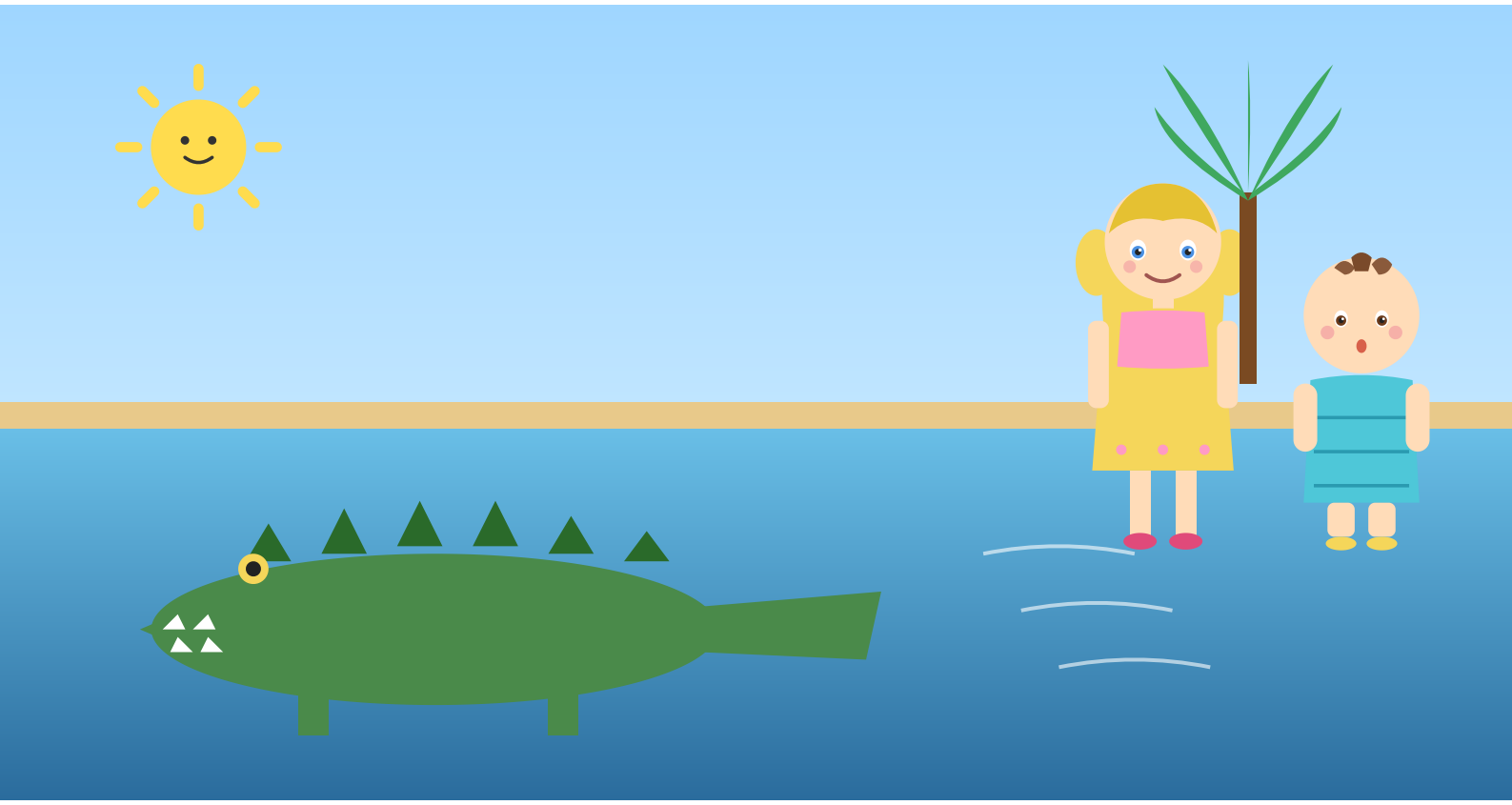

Plus loin, un gros crocodile vert nage dans l'eau.
Il a beaucoup de dents pointues! Heureusement,
il est très gentil et leur sourit.

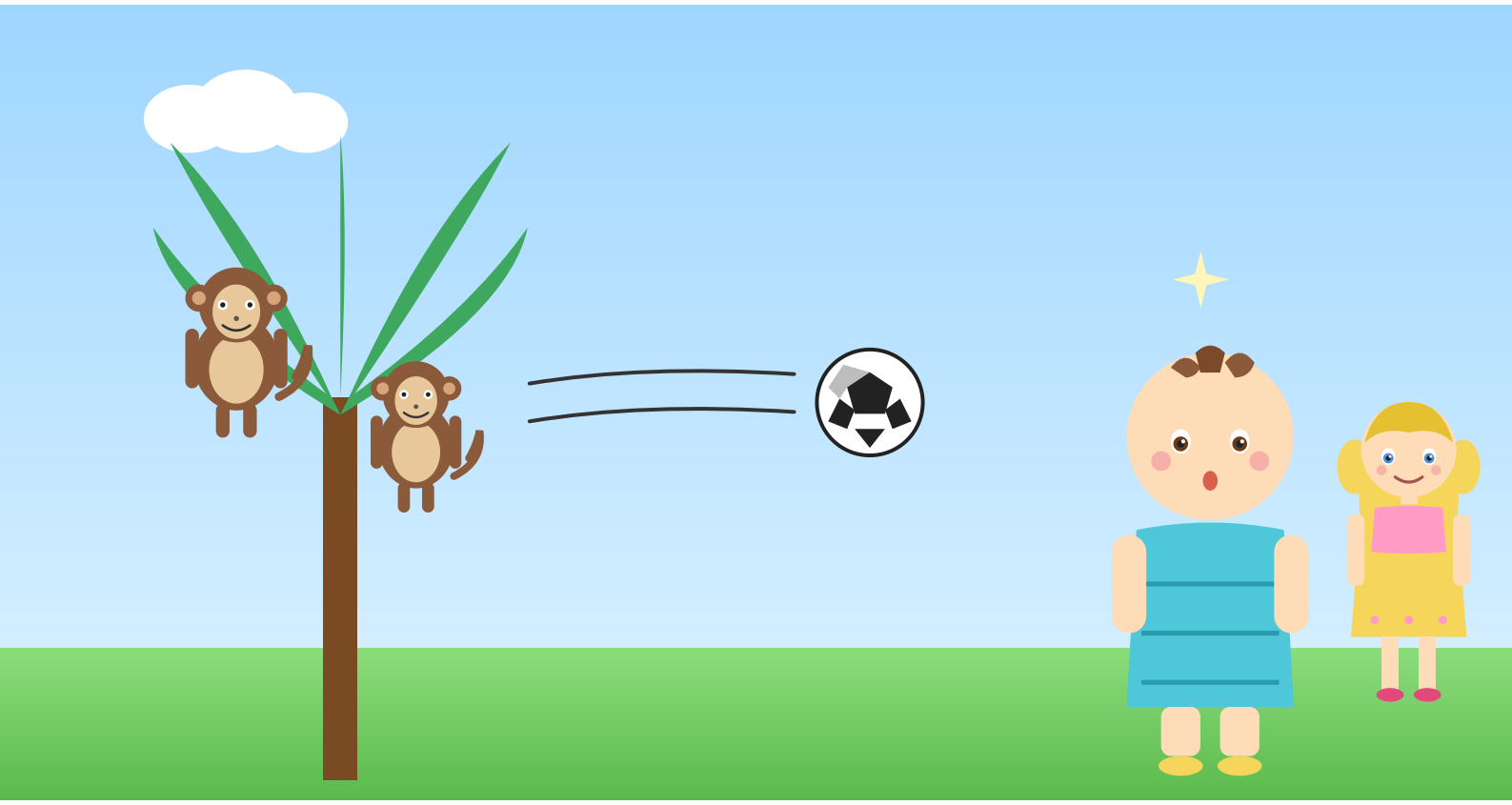

Les singes sautent dans les arbres et lancent un beau ballon à Atlas. Atlas attrape le ballon et rit très fort. Quelle surprise!

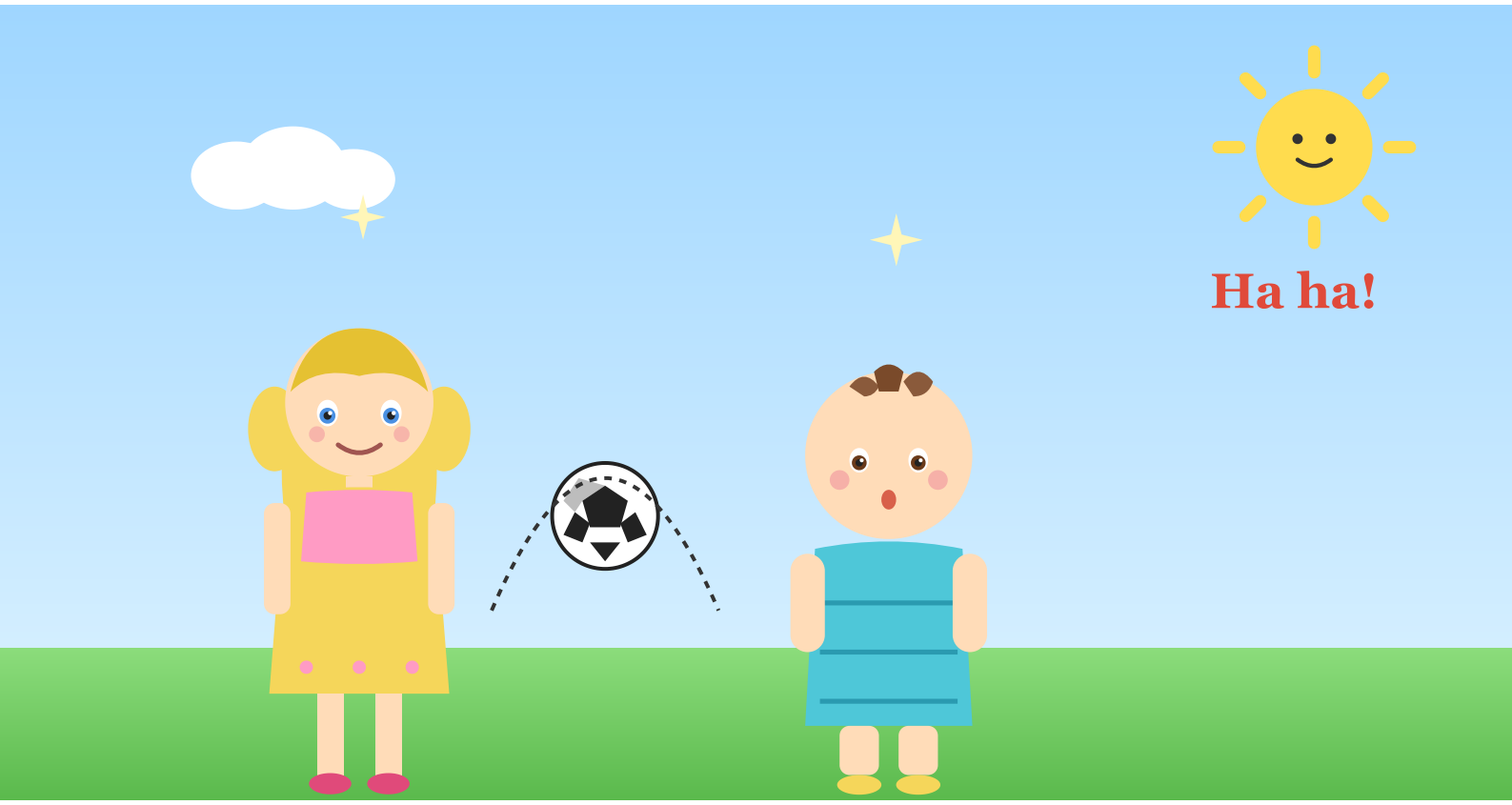

Atlas joue au ballon avec sa grande sœur Esme. Ils courent, rigolent et le ballon rebondit partout autour d'eux sur l'herbe.

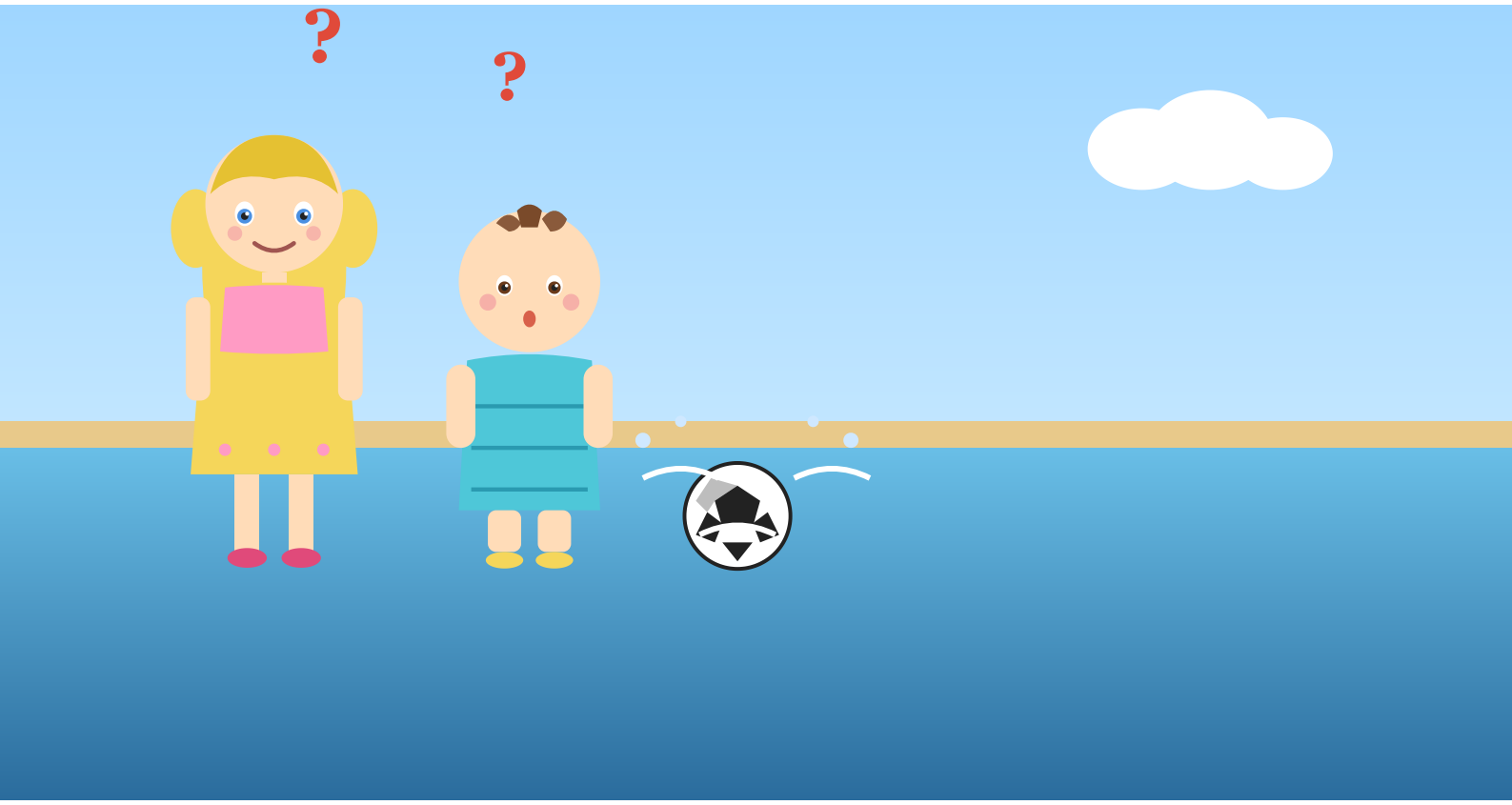

Oh non! Le ballon tombe dans l'eau du bassin. Esme et Atlas se demandent comment le récupérer. Ils sont tristes et réfléchissent.

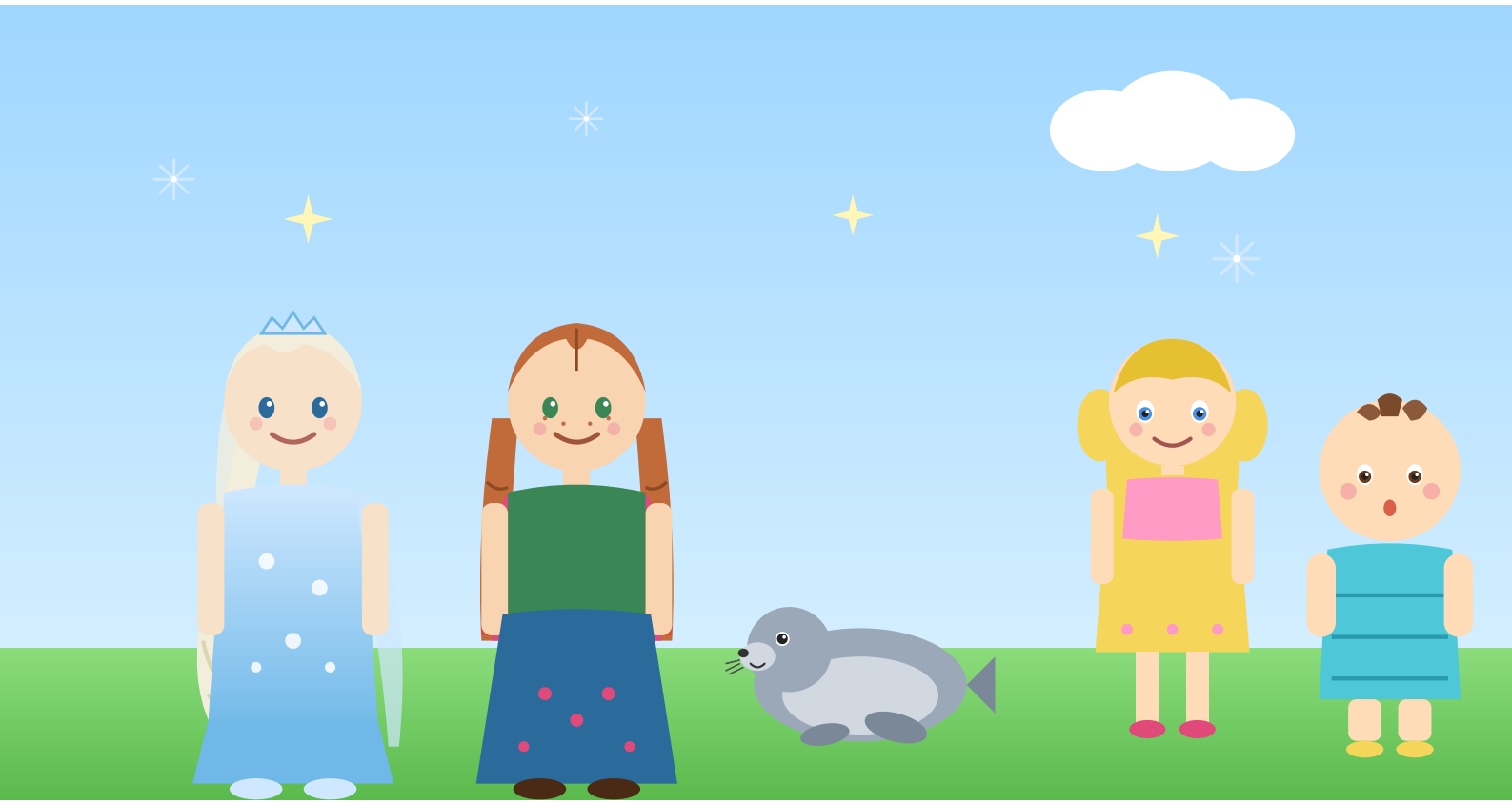

Soudain, Anna et Elsa arrivent avec un tout petit phoque gris. Elles sont super contentes de rencontrer Esme et Atlas!

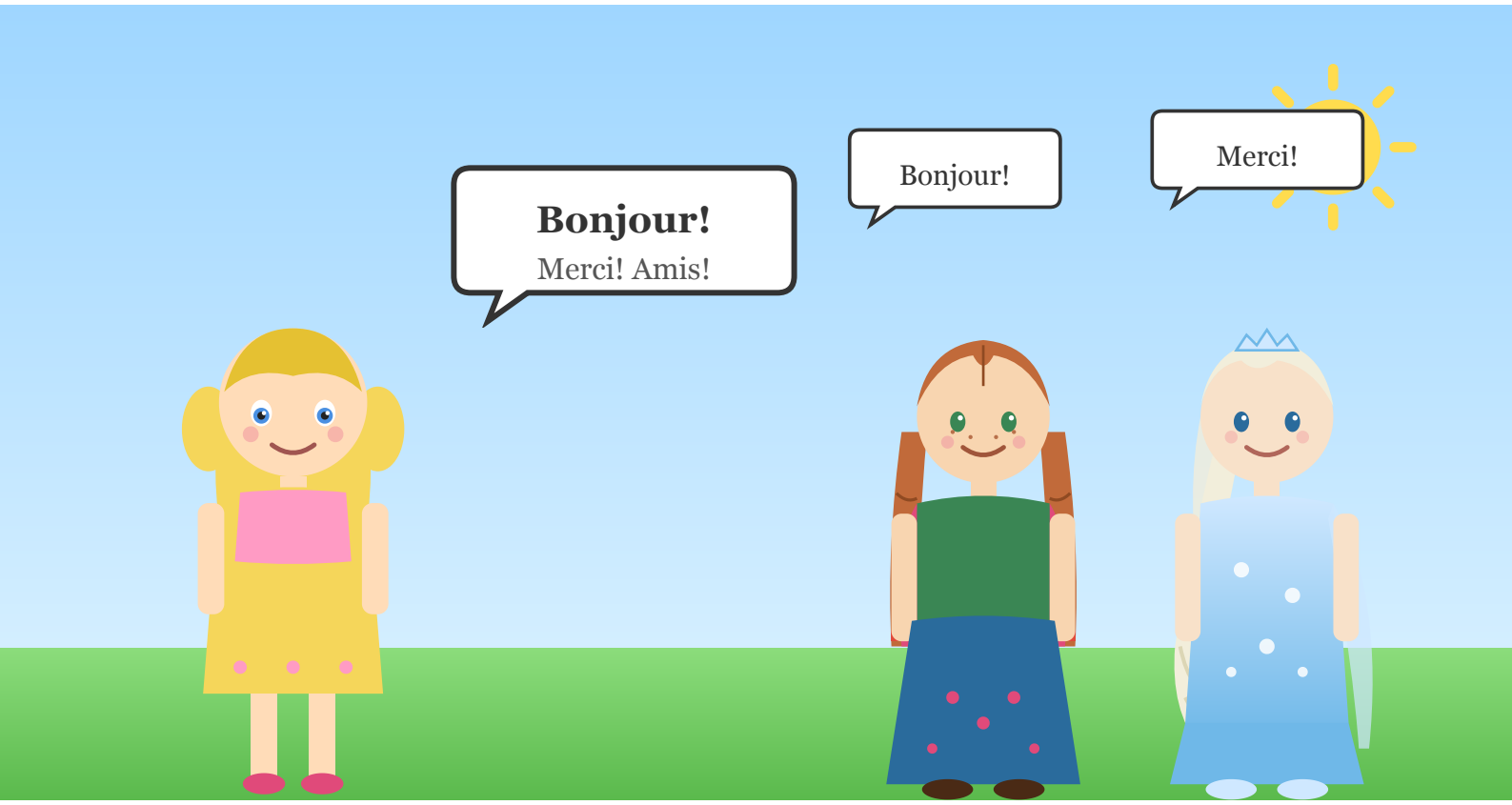

«Bonjour! Je m'appelle Esme.» Esme apprend des mots français à Anna et Elsa. Elles répètent: «Bonjour! Merci! Amis!» Tout le monde rit.

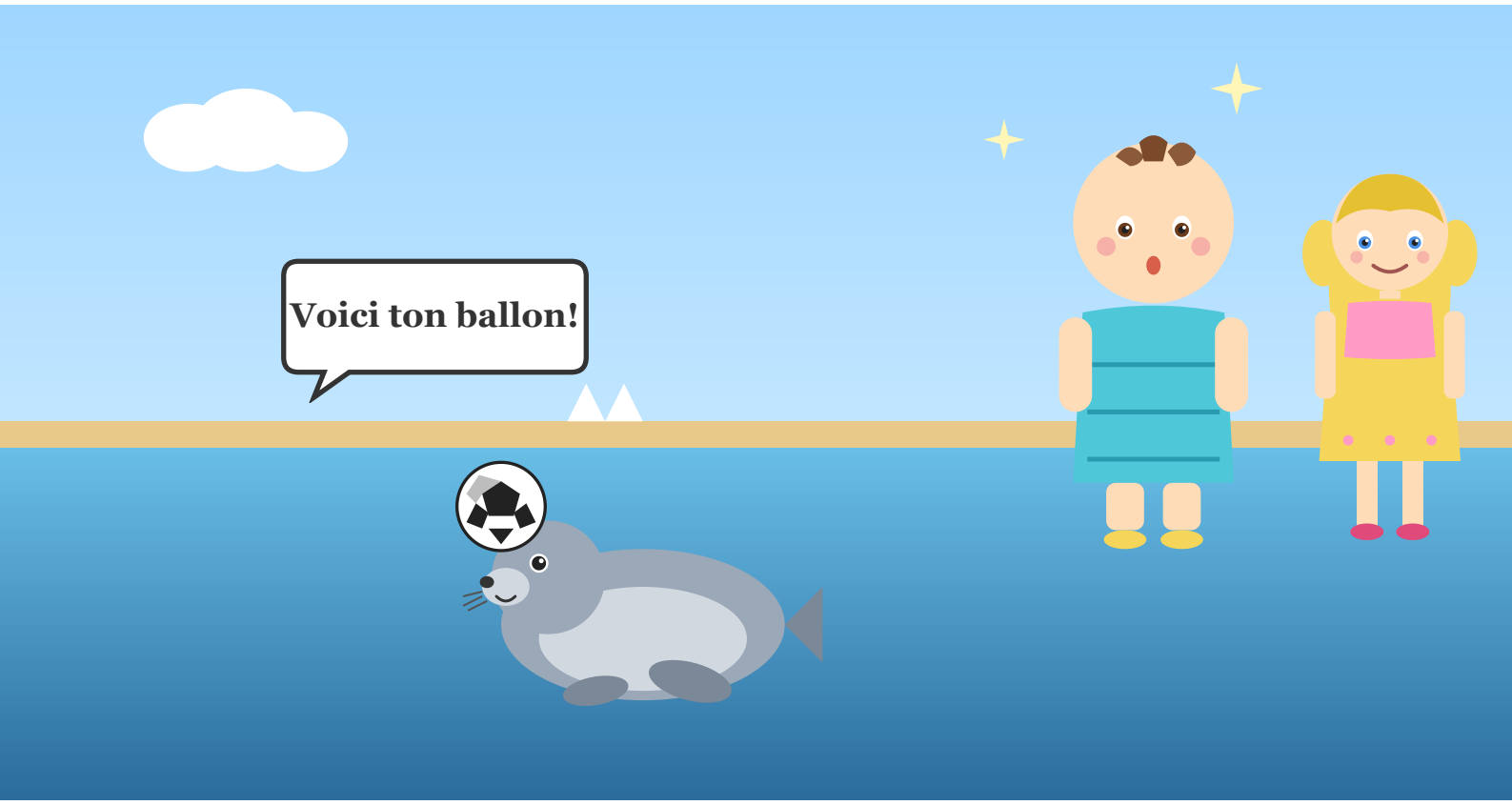

Le petit phoque plonge dans l'eau et ramène le ballon. Il parle français: «Voici ton ballon!» Atlas est très heureux et applaudit.

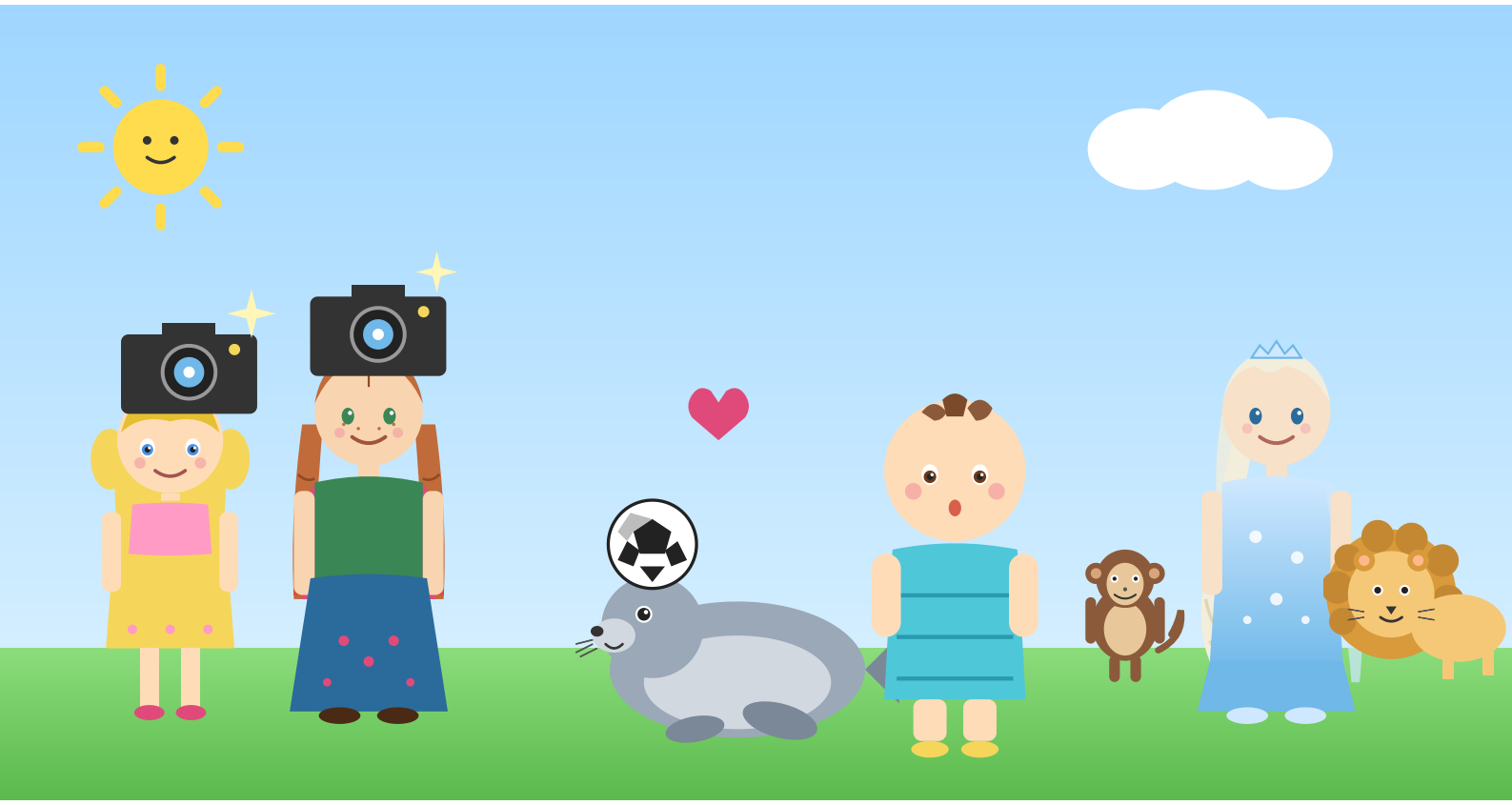

Atlas et le phoque deviennent les meilleurs amis. Esme, Anna et Elsa prennent des photos. Tous les animaux viennent jouer avec eux!

Fin

Une belle journée au zoo,
avec Esme, Atlas, Anna, Elsa
et un petit phoque qui parle français.