# CONCURSO DE LECTURA

## INTERCOLEGIAL

Inteligencia eXponencial

CONVOCATORIA

www.iqexponencial.com

# FASE 1

## INVITACIÓN Y CONCIENTIZACIÓN EN INSTITUCIONES EDUCATIVAS

En esta fase, nuestro objetivo es realizar invitaciones presenciales a todas las instituciones educativas para informarles sobre los beneficios del programa y al mismo tiempo, concientizar a las instituciones educativas sobre la necesidad inminente de abordar y contrarrestar las dificultades de lectura en nuestros niños en el país.

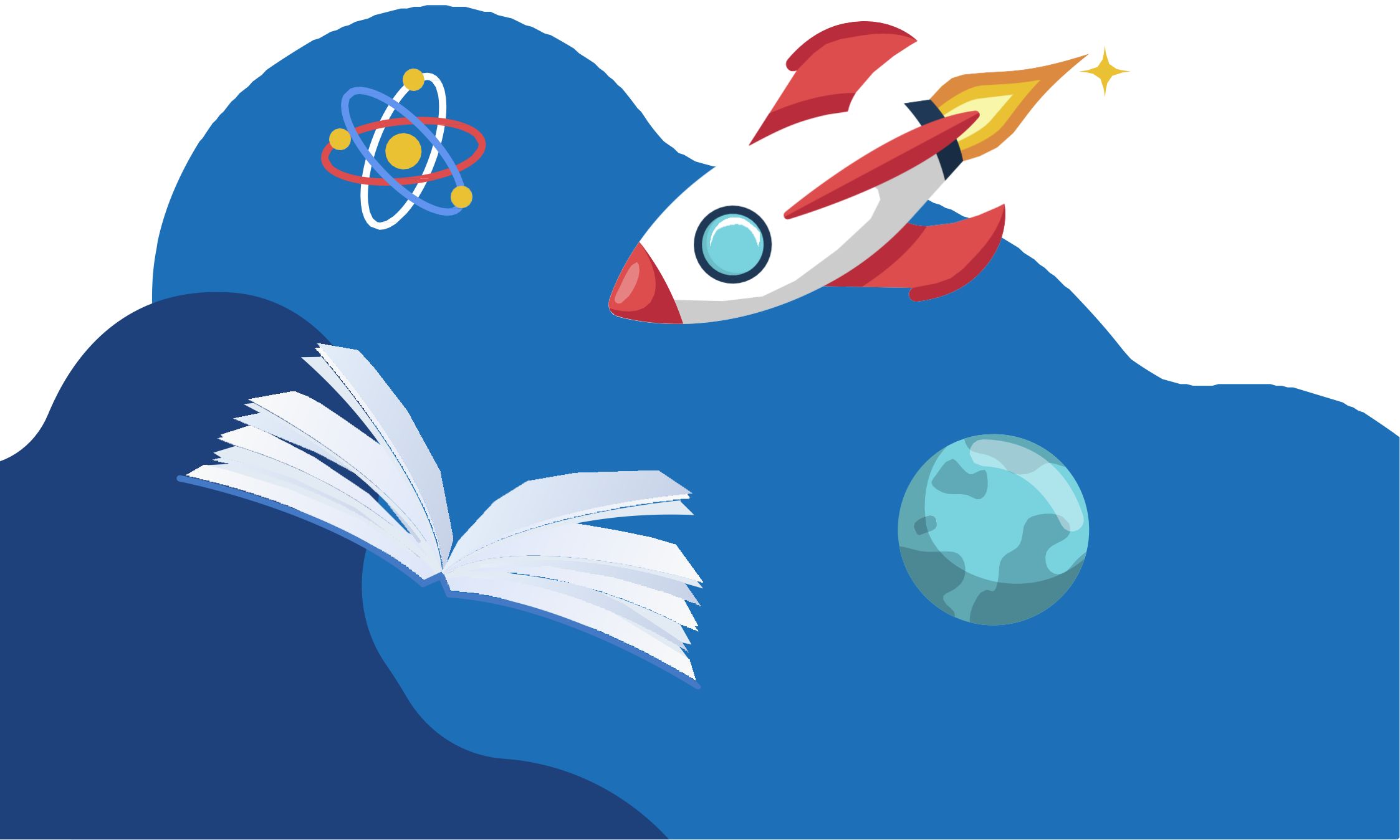

# FASE 2

## PRUEBAS GENERALES Y ESTADÍSTICAS

En esta fase, implementaremos una aplicación que se instalará en el dispositivo como teléfonos celulares o tabletas de los niños. Durante la prueba, que se llevará a cabo durante los periodos de la materia de Lenguaje, el niño deberá contar con la autorización de un adulto responsable, quien proporcionará su nombre, contacto y correo electrónico, para el día de la prueba.

| CATEGORIAS | PARTICIPANTES | PRUEBA DE EVALUACIÓN | PARAMETROS EVALUATIVOS |
|---|---|---|---|
| ***Grupo: 1***<br>3ro de primaria<br>4to de primaria | Todos los estudiantes de cada curso. | Test, de aplicación digital.<br>IQMAXIMO | Velocidad mínima 100 ppm<br>comprensión : 80% |
| ***Grupo: 2***<br>5 to de primaria<br>6 to de primaria | Todos los estudiantes de cada curso. | Test, de aplicación digital.<br>IQMAXIMO | Velocidad mínima 120 ppm<br>comprensión : 80% |

Al finalizar esta fase, se entregarán los resultados generales, dividiendo a los participantes en cuatro categorías: lectores ideales, lectores regulares, lectores con dificultades y niños con dificultad severa. Clasificaran a la siguiente fase los mejores promedios.

# FASE 3

## SELECCIÓN DE LOS MEJORES EN CADA INSTITUCIÓN EDUCATIVA

En esta fase, se llevará a cabo en cada institución con los estudiantes que hayan sido clasificados como lectores ideales. Se elegirán representantes para el intercolegial en dos categorías: de tercero a cuarto grado y de quinto a sexto grado. Durante esta etapa, se evaluará la comprensión lectora, el análisis y la capacidad de comunicación e interpretación.

| CATEGORIAS | PARTICIPANTES | PRUEBA DE EVALUACION | PARAMETROS EVALUATIVOS |
|---|---|---|---|
| ***Grupo: 1***<br>3ro de primaria<br>4to de primaria | 3 mejores promedios de velocidad y comprensión lectora de cada curso. | Test impreso | Velocidad mínima 130 ppm<br>comprensión: 80% A 100%<br>***Lectura en voz alta***<br>tomando en cuenta: fluidez, entonación, puntación.<br>***Comprensión oral y escrito*** |
| ***Grupo: 2***<br>5 to de primaria<br>6 to de primaria | 3 mejores promedios de velocidad y comprensión lectora de cada curso. | Test impreso | Velocidad mínima 140 ppm<br>comprensión: 80% A 100%<br>***Lectura en voz alta***<br>tomando en cuenta: fluidez, entonación, puntación.<br>***Comprensión oral y escrito*** |

En esta fase se hará en el salón auditorio del colegio teniendo como jurado a la profesora de lenguaje, directora y psicóloga. Se les proporcionara los test con anticipación para que puedan analizar el contenido y tengan conocimiento previo el día de la selección.

La lectura se hará en voz alta y se controlará el tiempo, para la comprensión el estudiante resolverá el cuestionario y deberá explicar con sus propias palabras lo que entendió.

El orden en que pasaran los estudiantes será por sorteo y al finalizar el jurado seleccionara a los dos mejores de cada categoría.

# FASE 4

## SEMIFINAL-INTERCOLEGIAL:

En esta fase de va desarrollar con los 2 mejores de cada categoría y representarán a su colegio en la final, A partir de este momento, recibirán entrenamiento en oratoria y comprensión lectora para prepararlos y ayudarles a enfrentar escenarios, hablar en público y superar los nervios propios de su edad.

| CATEGORIAS | PARTICIPANTES | PRUEBA DE EVALUACION | PARAMETROS EVALUATIVOS |
|---|---|---|---|
| ***Grupo: 1***<br>3ro de primaria<br>4to de primaria | 2 mejores de cada colegio de 3ro y 4to versus el colegio a competir. | Test impreso | Velocidad mínima 150 ppm<br>comprensión: 100%<br>***Lectura en voz alta***<br>tomando en cuenta: fluidez, entonación, puntación.<br>***Comprensión-inferencial*** |
| ***Grupo: 2***<br>5 to de primaria<br>6 to de primaria | 2 mejores de cada colegio de 3ro y 4to versus el colegio a competir. | Test impreso | Velocidad mínima 160 ppm<br>comprensión: 100%<br>***Lectura en voz alta***<br>tomando en cuenta: fluidez, entonación, puntación.<br>***Comprensión-inferencial*** |

Cada participante leerá la lectura en voz alta y se colocará un cronometro digital controlando el tiempo empleado en la lectura, posteriormente deberá escribir las respuestas en un tiempo mínimo de 3min. Al finalizar todos los estudiantes leerán las respuestas.

Habrá un jurado conformado por invitados especiales para seleccionar a los ganadores que irán pasando a la siguiente ronda hasta llegar a los dos mejores colegios que van a la gran final. se realizará en **nuestras instalaciones o auditorios a definir.**

# LA GRAN FINAL

Realizaremos la gran final en la Feria Internacional del Libro en Santa Cruz, donde competirán los 4 mejores colegios con sus respectivos participantes en las distintas categorías. Se tendrá como jurado a invitados especiales.

| CATEGORIAS | PARTICIPANTES | PRUEBA DE EVALUACION | PARAMETROS EVALUATIVOS |
|---|---|---|---|
| ***Grupo: 1***<br>3ro de primaria<br>4to de primaria | Representantes de los dos mejores colegios a competir. | Test impreso | Velocidad mínima 150 ppm<br>comprensión: 100%<br>***Lectura en voz alta***<br>tomando en cuenta: fluidez, entonación, puntación.<br>***Comprensión-crítica*** |
| ***Grupo: 2***<br>5 to de primaria<br>6 to de primaria | Representantes de los dos mejores colegios a competir. | Test impreso | Velocidad mínima 160 ppm<br>comprensión: 100%<br>***Lectura en voz alta***<br>tomando en cuenta: fluidez, entonación, puntación.<br>***Comprensión-crítica*** |

En la gran final se hará un sorteo de la lectura que va a leer, se lo hará en voz alta controlando el tiempo empleado. Con respecto a la comprensión serán preguntas por el jurado tomando en cuenta EL NIVEL CRÍTICO. De esta evaluación saldrá el ganador de cada categoría.

# CONCURSO DE LECTURA

## INTERCOLEGIAL

FECHAS

PREMIOS

Inteligencia eXponencial