Vivienda Cesar + Aixa — v8

3 estrategias con candidatos · comparativa · decisión al final

Generado 2026-04-22 · Howl · v8 · sin duplicados entre planes · todas las properties únicas

Cómo leer este documento

Tres estrategias presentadas en paralelo, cada una con 5 candidatos + perfil de barrio/pueblo. Sin juicios anticipados. **v8: sin duplicados entre planes + filtro anti-"no hipoteca / sin servicios" mantenido. 15 properties únicas. La comparativa y la decisión quedan al final (§4-5)**, después de que hayas visto todo.

1. **Plan A · Valladolid centro habitual** — piso ciudad, familia en barrio caminable
2. **Plan B · Inversión rural con Meli puente** — no se mudan, compran rural para rentar
3. **Plan C · Pueblo habitual con amenities** — casa con jardín, viven en pueblo cerca de Valladolid

0. Contexto y principios

La compra va a pasar mientras (a) están tratando de tener un hijo, (b) Meli y su pareja viven con ustedes 6 meses, (c) trabajan remoto siempre, y (d) La Postal ya no tiene ancla en Moratalaz. Los principios de pareja importan tanto como el spreadsheet.

La pareja va primero. Aixa está conflictada — cualquier opción tiene que pasar su filtro, no solo el de Cesar.

Las rutinas se protegen. Ejercicio juntos, flow sessions, artist dates, home rhythm, Sunday Reset.

Elegir con intención, no por inercia. No quedarse en Madrid por default, no irse a pueblo por huida.

Libertad y autonomía. La compra tiene que expandir opciones, no cerrarlas.

Abundancia, no miedo. Espacio suficiente para familia que va a crecer.

Descartado antes de empezar — Moratalaz/Retiro/Vicálvaro <€200k habitual. Los 21 listings filtrados tienen mediana de 55m² y 2 habitaciones. No caben 4 adultos ahora, mucho menos con bebé en 18 meses. Sin La Postal en Moratalaz, tampoco hay pull específico a esa zona. *No aparece en ninguno de los 3 planes abajo.*

Fix aplicado: v4 corrigió un bug en mi cálculo de tiempos en coche — 28 properties habían sido filtradas injustamente por geocoding ambiguo. Los datos de abajo están corregidos.

1. Plan A · Valladolid centro habitual

Piso 100-115m² en barrio caminable · familia con bebé + Meli puente · mudanza a ciudad

Tesis

Comprar piso en Valladolid centro o semi-centro (Centro, Circular-Vadillos, Pº Zorrilla-Campo Grande). Meli+pareja ocupan los primeros 6 meses aportando gastos. A los 6-8 meses ustedes se mudan. A los 18 meses, bebé en entorno de ciudad caminable con servicios.

1.1 Top 5 candidatos

#1 · id 108307206 — €209.000

Calle de Cervantes · Circular-Vadillos

112 m² | 4 hab | 2 baños | Piso | Buen estado

✓ ascensor · ✓ terraza · 15 min a Plaza Mayor · €1.866/m² · rentabilidad 6,9%

https://www.idealista.com/inmueble/108307206/

#2 · id 106362472 — €227.000

Calle Estación · Centro

113 m² | 3 hab | 2 baños | Piso | Buen estado

✓ ascensor · ✓ garaje · 18 min a Plaza Mayor · 5 min a estación AVE · €2.009/m²

https://www.idealista.com/inmueble/106362472/

#3 · id 110817335 €250.000

Circular-Vadillos

102 m² | 5 hab | 1 baño | Piso | Buen estado

✓ ascensor · ✓ terraza · 21 min a Plaza Mayor · todas las habitaciones exteriores · €2.451/m²

https://www.idealista.com/inmueble/110817335/

#4 · id 107253323 €225.000

Calle Nicolás Salmerón, 8 · Centro

100 m² | 4 hab | 2 baños | Piso | Buen estado

✓ ascensor · 15 min a Plaza Mayor · semi-centro · €2.250/m²

https://www.idealista.com/inmueble/107253323/

#5 · id 110030377 €224.900

Calle Padre Francisco Suárez · Pº Zorrilla-Campo Grande

105 m² | 3 hab | 2 baños | Piso | Buen estado 1985

✓ ascensor · ✓ terraza · 19 min a Plaza Mayor · parquet, cocina amueblada · €2.142/m²

https://www.idealista.com/inmueble/110030377/

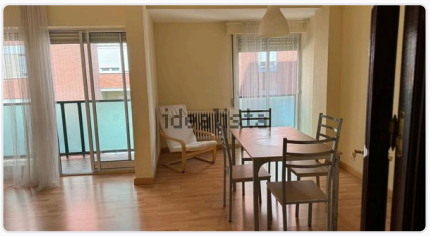

1.2 Perfil de barrios · Valladolid

Centro Valladolid · el corazón histórico

Casco histórico y comercial. Plaza Mayor, Calle Santiago, Calle Ferrocarril. *"Trufado de pequeñas plazas acogedoras y de espaciosas vías peatonales"*. Próximo a estación AVE.

Caminabilidad: Muy alta

Seguridad: Alta

Parques: Campo Grande a 10 min

Cafés: Densidad alta — Castivera, Nuberu

Servicios: todo

Ruido: moderado (fines de semana más)

Familia con bebé: ✅ ideal; ojo con ruido weekend.

Circular-Vadillos · al norte del Centro, más tranquilo

Dos barrios gemelos articulados en torno a plazas importantes. Residencial, menos turístico, vida de barrio.

Caminabilidad: Alta

Seguridad: Alta

Parques: plazas pequeñas + Campo Grande 20 min

Cafés: Media — de barrio

Servicios: completos

Ruido: Bajo

Familia con bebé: ✅ ideal — tranquilo con servicios.

Pº Zorrilla-Campo Grande · junto al parque emblema

Paseo Zorrilla como eje comercial y verde; Parque Campo Grande al lado — *"115.000 m² con pavos reales, jardines románticos"*.

Caminabilidad: Muy alta

Seguridad: Alta

Parques: Campo Grande al lado

Cafés: Alta — Nuberu, Vasi's

Servicios: AVE Campo Grande a 15 min

Ruido: Medio

Familia con bebé: ✅✅ **probablemente el mejor** por el parque al lado.

2. Plan B · Inversión rural con Meli puente

Comprar casa rural sin mudarse · Meli+pareja 6 meses pagando GT · después short-term rental o venta

Tesis

Comprar casa rural lista para mudar (sin reformar). Meli+pareja entran inmediatamente pagando renta desde GT con ventaja cambiaria. Después: short-term rental para turismo o venta. Ustedes siguen en Madrid alquilando. Cero disrupción a la pareja.

2.1 Top 5 candidatos · todos únicos (buen estado)

#1 · id 111222755 — €170.000

Felipe Santande · Tordesillas (Urb. La Providencia)

282 m² | 9 hab | 2 baños | Chalet adosado | Buen estado

✓ jardín · 24 min a Valladolid · ITP 4% joven · Plan Estatal rural · dos viviendas independientes en la parcela

https://www.idealista.com/inmueble/111222755/

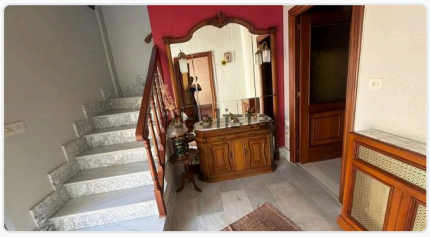

#2 · id 107166163 — €70.000

Calle Real de Santa María · Bercero (pedanía Tordesillas)

549 m² | 5 hab | 1 baño | Casa · 1930 | Buen estado

✓ jardín · ✓ trastero · 29 min a Valladolid · €128/m² (el mejor ratio) · Plan Estatal rural

https://www.idealista.com/inmueble/107166163/

#3 · id 106204131 €156.000

Calle San Vicente 15 · Casco Histórico Tordesillas

301 m² construidos | 6 hab | 1 baño | Casa · 1940 | Buen estado

✓ jardín · ✓ garaje · ✓ trastero · 24 min a Valladolid · ITP 4% joven · Plaza Mayor a 1 min

"Dos casas juntas" en casco histórico peatonal de Tordesillas — muy cerca de colegios, centro de salud, comercios.

https://www.idealista.com/inmueble/106204131/

#4 · id 103518822 €55.000

Calle León 12 · Foncastín · Rueda (1.410 hab)

348 m² | 4 hab | 1 baño | Casa independiente | Buen estado

✓ garaje · 29 min a Valladolid · ITP rural 0,01% · Plan Estatal rural · €158/m² · DO Rueda (enoturismo)

Foncastín es pedanía de Rueda, a 6 km del pueblo principal y a 6 km de Tordesillas. Rueda es DO vinícola con demanda de enoturismo — short-term rental angle.

https://www.idealista.com/inmueble/103518822/

#5 · id 103239156

€138.000

Centro s/n · Torrelobatón

305 m² | 5 hab | 4 baños | Casa · 3 plantas | Buen estado

✓ jardín · ✓ garaje · ✓ terraza · 29 min a Valladolid · bodega 55m² con horno de leña · Plan Estatal rural

Casa en el corazón del pueblo de Torrelobatón. 4 plantas + bodega con horno de leña + despensa. 5 hab, 4 baños — excelente para alquiler de grupos grandes o familias extendidas.

https://www.idealista.com/inmueble/103239156/

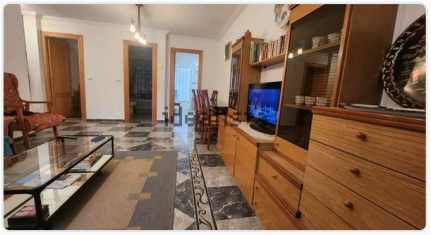

2.2 Perfil de pueblos · Plan B

Tordesillas Casco Histórico (8.773 hab) · 24 min

El nuevo #5 de Plan B está en el casco histórico peatonal de Tordesillas. Pueblo mediano con colegios, centro de salud, piscina climatizada, comercios, supermercados a pie. Plaza Mayor a 1 minuto. Crecimiento +1.000 habitantes este siglo.

Caminabilidad: Muy alta (casco peatonal)

Cafés: Alta — turismo

Servicios: Completos

ITP: 4% joven (muni >3k hab)

Tordesillas (8.773 hab) · 24-29 min

Pueblo histórico sobre el Duero, Tratado de Tordesillas, patrimonio + turismo cultural. Todos los servicios (colegio, hospital, consultorio, comercios). Ha crecido +1.000 habitantes este siglo.

Caminabilidad: Alta — casco peatonal

Cafés: Alta — turismo mantiene oferta

Servicios: completos

Para short-term rental: ✅✅ mercado real

La Pedraja de Portillo (1.186 hab) · 24 min

Municipio pequeño en Área Metropolitana de Valladolid. Compacto, entorno natural.

Servicios: básicos; Portillo a 5 min

ITP: rural 0,01%

A Valladolid: 24 min

3. Plan C · Pueblo habitual con amenities completas

Casa grande con jardín + piscina + garaje · ustedes VIVEN ahí · ≤25 min de Valladolid

Tesis

Vivir en pueblo a ≤25 min de Valladolid en casa grande con todas las amenities (jardín, garaje, preferible piscina). Opción intermedia entre piso ciudad e inversión rural. Aquí ustedes viven, criando al bebé con jardín propio, con acceso a Valladolid cuando lo necesitan.

Cuándo esta estrategia es la buena

- Aixa prefiere ambiente más tranquilo/verde que ciudad pura.
- Quieren jardín propio para bebé y pets.
- Trabajo remoto 100% les permite no estar a 5 min del centro.
- Estilo de vida "slow" con coche como default.

Criterios aplicados

- ≥150 m² · Buen estado · Jardín + garaje OBLIGATORIO · Piscina bonus · ≤25 min a Valladolid · Muni ≥1.000 hab preferible

3.1 Top 5 candidatos

#1 · id 108127647 — €199.500

San Miguel del Pino · pedanía Tordesillas

342 m² | 6 hab | 2 baños | Casa/chalet | Buen estado

✓ piscina · ✓ jardín · ✓ garaje · ✓ terraza · ✓ trastero (FULL) · 24 min a Valladolid · ITP rural

https://www.idealista.com/inmueble/108127647/

#2 · id 108923225 €199.500

Calle de Onésimo Redondo · San Miguel del Pino

343 m² | 7 hab | 2 baños | Casa | Buen estado

✓ piscina · ✓ jardín · ✓ garaje · ✓ terraza · 21 min a Valladolid · ITP 0,01%

Overlap con Plan B — si la compran, cubre habitual + potencial renta de Meli los primeros 6 meses.

https://www.idealista.com/inmueble/108923225/

#3 · id 101370946 €124.500

Extrarradio parcela 8 · La Pedraja de Portillo

429 m² | 8 hab | Casa pueblo | Buen estado

✓ jardín · ✓ garaje · ✓ terraza · ✓ trastero · 24 min · ITP 0,01% · (sin piscina pero espacio para construirla)

https://www.idealista.com/inmueble/101370946/

#4 · id 105305935 €160.000

Tordesillas (8.773 hab)

300 m² | 3 hab | Casa/chalet | Buen estado

✓ piscina · ✓ jardín · ✓ garaje · ✓ terraza (FULL) · 24 min · ITP 4% joven

Tordesillas es pueblo grande con todos los servicios reales — colegio, hospital, consultorio, comercios.

https://www.idealista.com/inmueble/105305935/

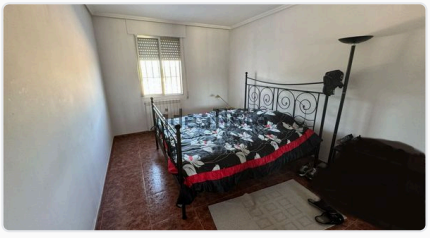

#5 · id 110033612 €218.000

Calle San Isidro · Boecillo (4.446 hab)

186 m² | 4 hab | 2 baños | Casa independiente · 1987 | Buen estado

✓ garaje · ✓ terraza · ✓ trastero · Parcela 1.611 m² (con espacio para piscina o jardín propio) · 18 min a Valladolid · ITP 4% joven

Casa independiente en zona tranquila residencial del municipio de Boecillo (alfoz de Valladolid). Parcela de 1.611 m² con mucho espacio. Reemplazo del Cigales anterior que era finca rústica (pozo+solar, no hipotecable). Boecillo es "pueblo acogedor y hospitalario" a 18 min en coche — el más cercano del Plan C.

https://www.idealista.com/inmueble/110033612/

3.2 Perfil de pueblos · Plan C

San Miguel del Pino · 21-24 min · pedanía Tordesillas

Pequeña localidad a orillas del Duero, *"pueblo que conquista a los turistas"*. Frente al Parque Alameda, rodeado de zonas verdes, instalaciones deportivas y educativas.

Caminabilidad: Alta

Seguridad: Muy alta

Parques: Duero + zonas verdes

Servicios: básicos; Tordesillas 5 min

La Pedraja de Portillo · 1.186 hab · 24 min

Pueblo pequeño en Área Metropolitana de Valladolid. Tranquilidad máxima. Requiere coche para servicios avanzados.

Tordesillas · 8.773 hab · 24 min

El pueblo más poblado del set. Servicios completos, casco histórico peatonal, ribera Duero, turismo cultural fuerte. El mejor balance "pueblo con masa crítica de servicios".

Cafés: Alta (turismo)

Hospital: sí

Colegio: sí

Comercios: completos

Cigales · 5.454 hab · 20 min

Pueblo de DO vinícola. *"Todo lo necesario para el día a día: supermercados, tiendas de proximidad, colegios, centro de salud"*. El más cercano a Valladolid del Plan C.

Servicios: Completos

A Valladolid: 20 min

4. Comparativa directa de las 3 estrategias

Dimensión	Plan A · Valladolid centro	Plan B · Inversión rural	Plan C · Pueblo habitual
Uso	Habitual familia	Inversión (Meli puente + ST)	Habitual familia
Cash total	€12-35k	€3-25k	€5-30k
Cuota mensual	~€880/mes	~€550-750/mes	~€500-850/mes
Espacio	100-115m² piso	N/A (no viven)	**250-430m² casa**
Jardín propio	**No**	N/A	**Sí**
Piscina	**No**	N/A	**4 de 5 candidatos**
Ecosistema Aixa	**Ciudad (propio)**	**Intacto (Madrid)**	Reconstruir en pueblo
Rutinas de pareja	Reconstruibles en ciudad	**Intactas**	Reconstruibles + coche siempre
Mudanza requerida	Sí (a Valladolid)	No	Sí (a pueblo)
Resuelve "vivienda familia con bebé"	**Sí**	**No (siguen Madrid)**	**Sí**
Ingreso pasivo opcional	Meli contribución gastos	**Renta formal GT**	Meli contribución gastos
Reversibilidad	**Alta (líquido)**	Media	Media-baja (rural grande)
Alineación principios	Alta si Aixa OK	**Muy alta**	Alta si Aixa quiere verde

Cuándo elegir cada una

- **Plan A** si priorizan vida urbana, cafés y amenities públicas a pie, y Aixa lo endorsa.
- **Plan B** si no quieren mudarse, quieren optionality + ingreso pasivo, Madrid les sigue funcionando.
- **Plan C** si priorizan espacio, jardín propio + piscina para bebé, están OK con pueblo y coche.

5. Decisión · mi recomendación ponderada

Lectura final después de ver las 3

El Plan C es el que cambia la ecuación. Antes de v5 había "ciudad vs ingresos pasivos"; ahora hay **"ciudad vs ingresos pasivos vs casa con jardín para criar al bebé"**. Para una familia que quiere bebé en 18 meses, jardín propio + piscina + pueblo con servicios reales es una tesis fuerte que no existía antes.

Mi apuesta ponderada:

1. **Primera opción:** Plan C · *Cigales (#5) o Tordesillas (#4)*. Ambos son pueblos medianos con servicios reales, casa con piscina y jardín, ≤24 min de Valladolid. El Plan C resuelve *"vivienda familia + jardín bebé + ingreso colchón de Meli"* simultáneamente.
2. **Segunda opción:** Plan A · *Pº Zorrilla-Campo Grande (#5) o Circular-Vadillos (#1)*. Si Aixa prefiere ciudad y caminabilidad pura.
3. **Tercera opción:** Plan B · *Cubillas o La Pedraja*. Si hoy no están listos para decidir habitual pero el timing con Meli urge — el Plan B compra sin mudarse y deja la decisión habitual para 12-18 meses.

Los principios — chequeo por plan

Principio	Plan A	Plan B	Plan C
Pareja primero	Aixa debe endorsar ciudad	**Sin disruption**	Aixa debe endorsar pueblo
Rutinas se protegen	Reconstrucción en ciudad	**Intactas**	Reconstrucción + coche
No favores con resentimiento	Renta Meli en números	**Renta Meli clara**	Renta Meli clara
Dar sin expectativa	Si Meli no paga, no escalar	**Independiente del piso**	Igual
Elegir con intención	¿ciudad por default?	¿B es no-decidir?	¿huida o elección?
Libertad/autonomía	**Alta**	**Máxima**	Media (compromiso con pueblo)
Abundancia	Espacio apenas suficiente	N/A (siguen Madrid)	**Espacio abundante**

6. Diálogos sugeridos para llegar a consenso

1. **Pregunta a Aixa primero (antes de ver nada):** "Si imaginás tu vida en 2028 con bebé de 2 años — ¿qué entorno te da paz? ¿Un piso en Valladolid con Campo Grande al lado, o una casa con jardín en Cigales/Tordesillas a 20 min de Valladolid?"
2. **Pregunta a Cesar:** "¿Estás dispuesto a que el rhythm sea coche-a-casi-todo? ¿O la fricción de no poder caminar al café te va a frustrar?"
3. **Visita presencial (esencial):** un weekend en Valladolid combinando *2 pisos Plan A + 2 casas Plan C*. Aixa decide con el cuerpo.
4. **Si las dos les cuajan:** gana Plan C si quieren más espacio/jardín; Plan A si quieren más ecosistema social.
5. **Si ninguna les enamora:** Plan B para arrancar con Cubillas (sin mudarse), re-evaluar habitual en 12-18 meses.
6. **Regla no negociable:** no firmar con duda residual. Inquietud + contrato = regret.

7. Próximos pasos concretos

1. **Esta semana:** Cesar habla con broker hipotecario — confirma ratio con €36k facturados y tipo real con ICO Aval Joven.
2. **Semana 1-2:** contactar a idealista los candidatos favoritos de los 3 planes para pedir visitas + ITE + cuota comunidad.
3. **Weekend visitas:** día 1 Valladolid ciudad (Plan A barrios), día 2 pueblos (Plan C — Cigales + Tordesillas).
4. **Sunday Reset post-visita:** los 2, sin prisa, con las preguntas del §6.
5. **Decisión:** si hay sí claro → oferta + due diligence. Si no → alquilar más grande Madrid 12-18 meses y re-evaluar.

Howl 🌙 · 2026-04-22 v6 · Reorganización estructural sobre v5 (datos idénticos, orden de secciones corregido) · 15 properties con fotos · 7 barrios/pueblos perfilados · Fuentes: idealista + Routes API + Wikipedia + SERP (Bright Data) · Drive: drive.google.com/drive/folders/1vetR8WB62MQJl6LymniaQW9TIFwi_vY6