# Documentation Technicien

## A – Besoin de l’entreprise GSB

Serveur DHCP: 192.168.150.0 limité à 9 adresses 192.168.150.1-192.168.150.9 pour les visiteurs
D’adressage automatique IP:
Visiteur1: 192.168.150.3
Visiteurs 2:192.168.150.2

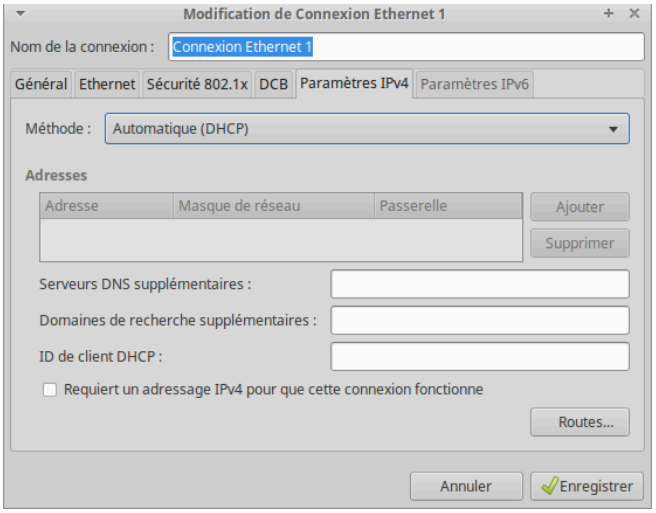


Serveur DNS:192.168.150.1
Système de résolution de nom de domaine:
GSB.coppin.net
Les visiteurs ont pas accès à internet.

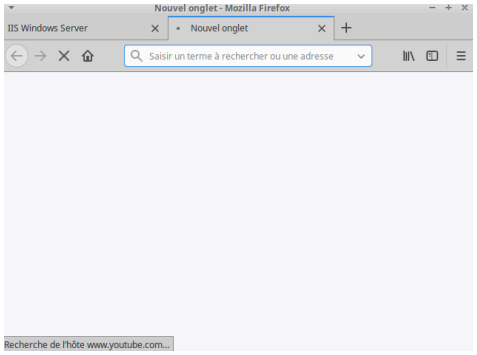

## B – Contraintes

Environnement

DHCP-DNS-Routage : 1X Windows Server 2012 sur la même VM.
Visiteurs:2X Linux Xubuntu.

Fonction de résolution de nom de domaine

Serveur DNS: nom de domaine GSB.coppin.net

Implémentation de serveurs de fonctions requises(Shéma)

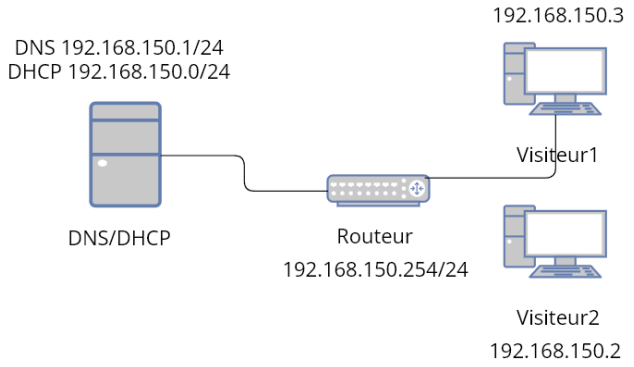


## C – Fournitures de votre mission

Paramétrages des actifs.
Attendus et réalisés.
Des copies d'écrans permettant de prouver vos résultats individuels.
Serveur Windows Server/DNS/Routeur
2 interface en interne :

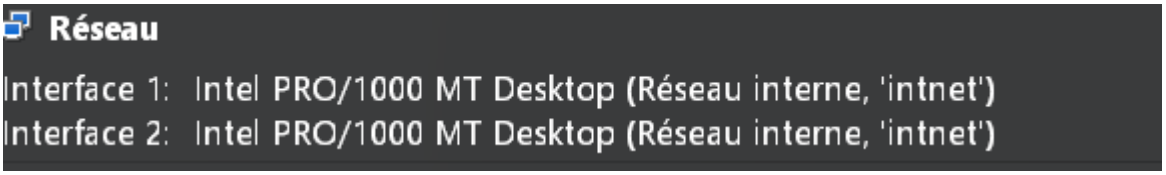


1 interface pour le serveur DNS : 192.168.150.1
2 interface pour la passerelle : 192.168.150.254
Serveur DNS
J'ai ajouté une zone de domaine identifiée comme coppin.net dans la configuration du serveur de domaine, et inséré des éléments A/AAA dans le répertoire coppin.net pour établir un hôte DNS qui utilise l'adresse réseau 192.168.150.1.

De plus, j'ai inclus un élément nommé Alia (CNAME) afin d'ajouter le préfixe 'gsb' devant le nom de domaine.

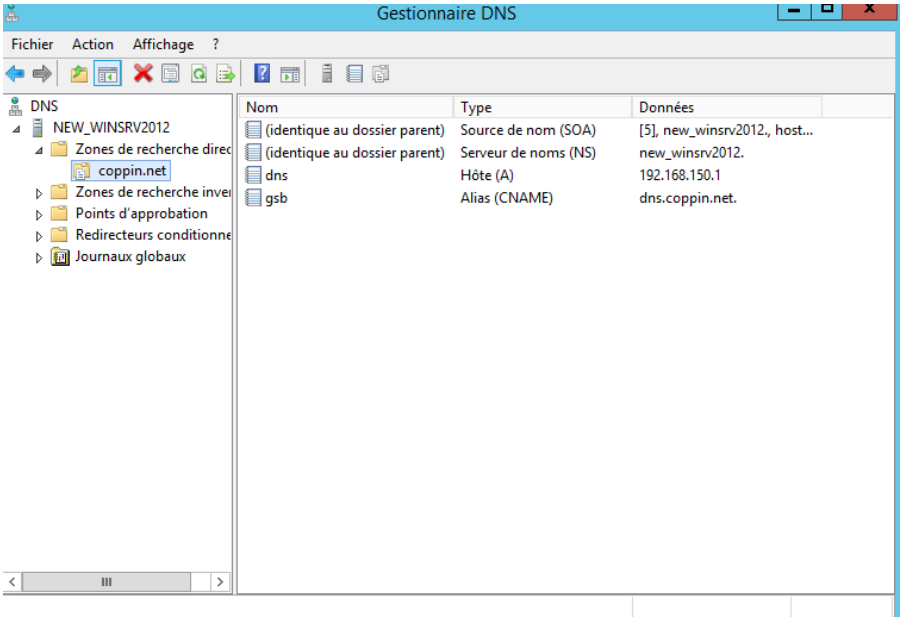


Il était nécessaire d'ajouter une nouvelle zone à la Zone de recherche inversée, avec l'adresse réseau 192.168.150.0. J'ai donc ajouté un élément Pointeur dans le dossier qui est apparu et mis l'adresse ip 192.168.150.1  et sélectionner  l'hôte du DNS.

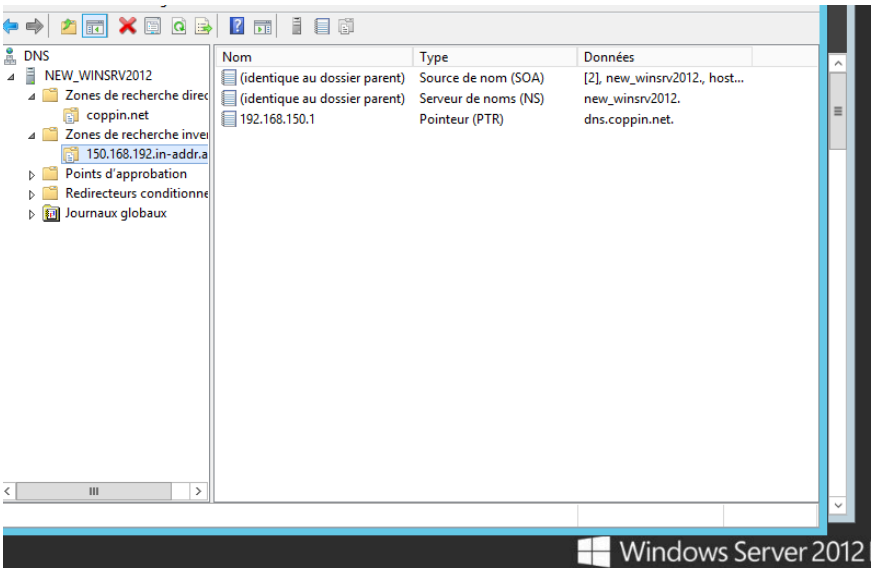

Routeur

Le paramétrage du Routeur était par défaut en personnalisation en  Routage Réseau.

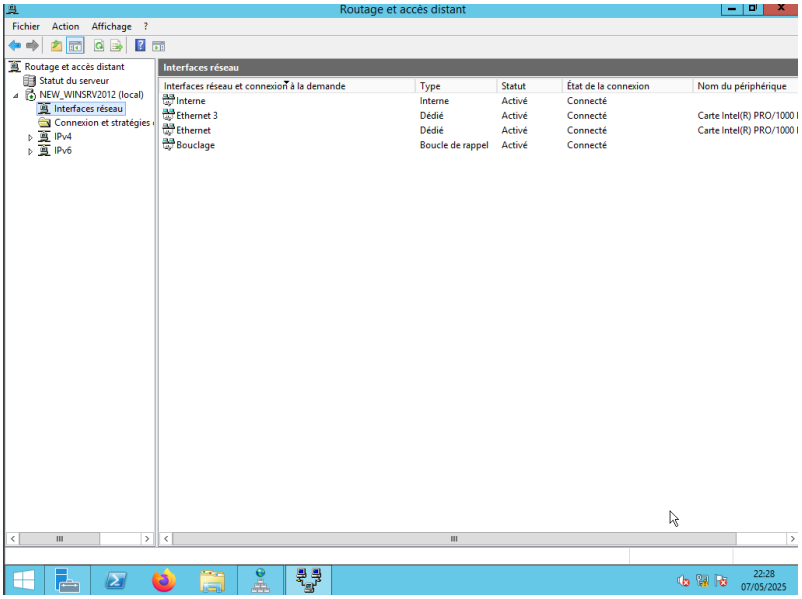


Les deux carte réseaux:

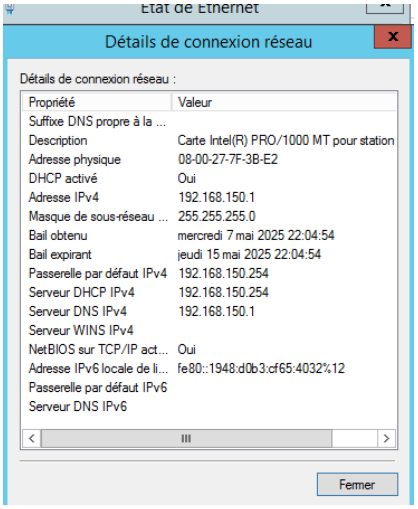


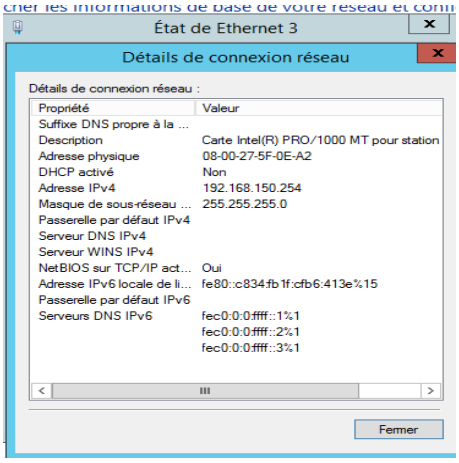

Serveurs DHCP
Explications justifiées de vos choix techniques
Le paramétrage ajouté une nouvelle étendue pour configurer le DHCP et pour limiter 9 adresse réseaux :
192.168.150.0/24 du premier host .1 à .9 pour avoir minimum 9 adresses pour les visiteurs.

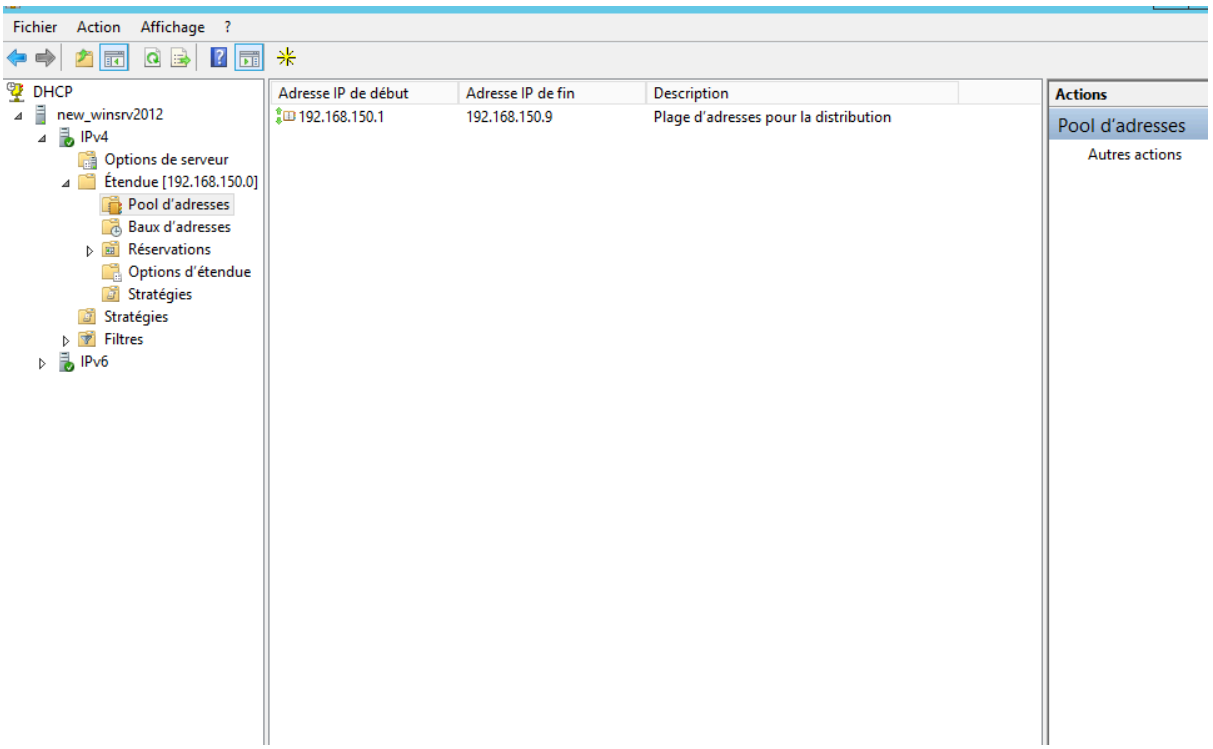


J'ai ajouté un élément dans les options du serveur DHCP pour le routeur, afin de permettre à la passerelle interne de distribuer l'adresse IP aux visiteurs et au serveur de noms d'offrir l'accès aux visiteurs.

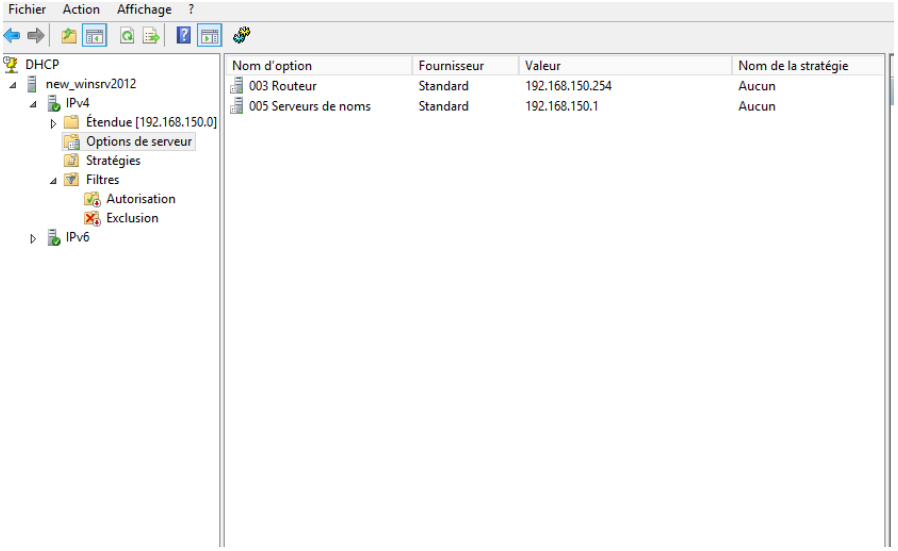

On voit que bien que le serveur DHCP distribue bien les adresses en interne.

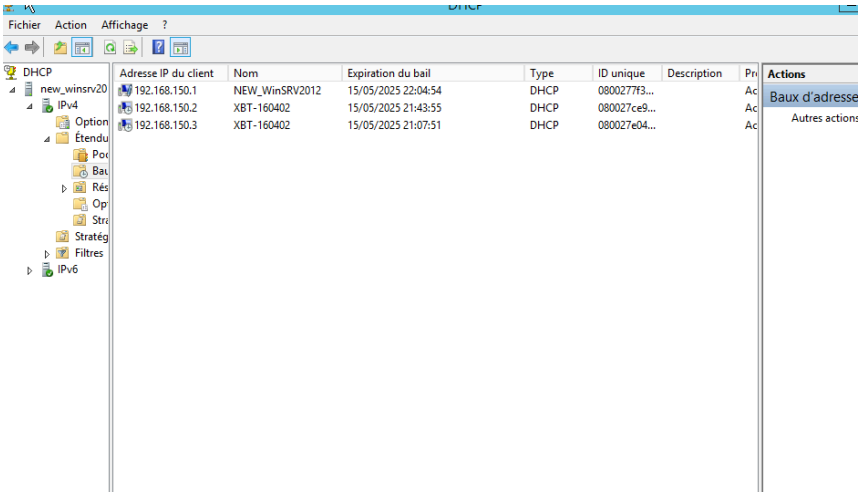


Serveur Web

Pour lier le serveur domaine sur le serveur web est de mettre adresse ip du serveur de domaine donc 192.168.150.1 et le port 80 et le nom de l'hôte GSB.coppin.net pour accéder au site.

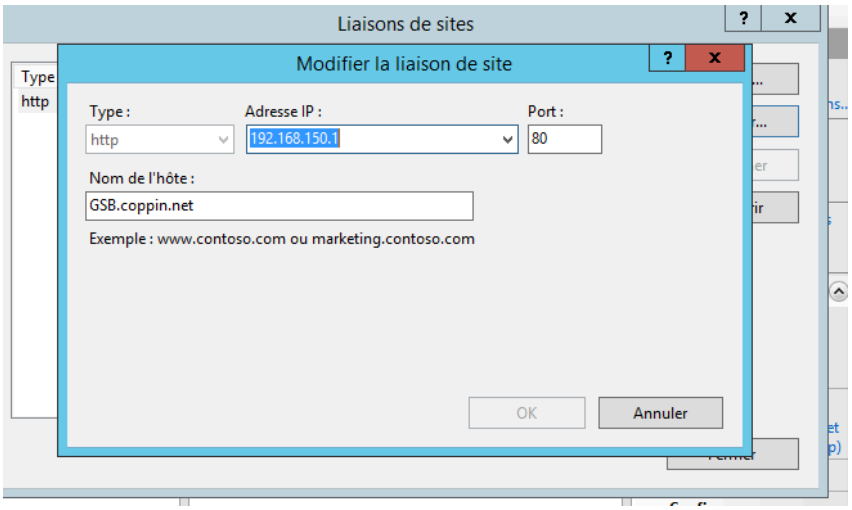


Plan de tests : prévu.

Visiteurs 1/2: ip a,ping GSB.coppin.net,nslookup GSB.coppin.net,accéder au domaine sur le web,ping 192.168.150.254.

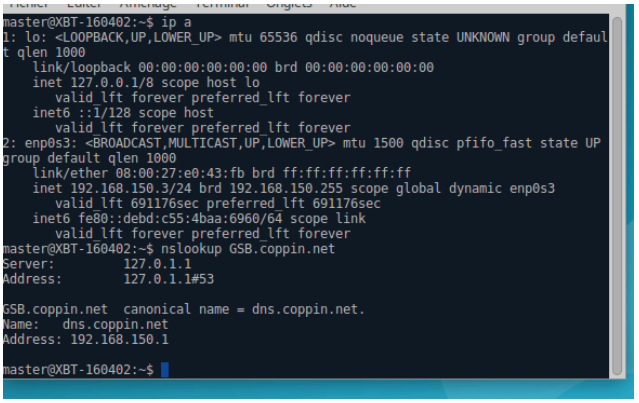

Terminal - master@XBT-160402: ~

Fichier Éditer Affichage Terminal Onglets Aide

```
master@XBT-160402:~$ ip a
1: lo: <LOOPBACK,UP,LOWER_UP> mtu 65536 qdisc noqueue state UNKNOWN group defaul
t qlen 1000
    link/loopback 00:00:00:00:00:00 brd 00:00:00:00:00:00
    inet 127.0.0.1/8 scope host lo
       valid_lft forever preferred_lft forever
    inet6 ::1/128 scope host
       valid_lft forever preferred_lft forever
2: enp0s8: <BROADCAST,MULTICAST,UP,LOWER_UP> mtu 1500 qdisc pfifo_fast state UP
group default qlen 1000
    link/ether 08:00:27:ce:96:a6 brd ff:ff:ff:ff:ff:ff
    inet 192.168.150.2/24 brd 192.168.150.255 scope global dynamic enp0s8
       valid_lft 688879sec preferred_lft 688879sec
    inet6 fe80::98c4:30d4:bf91:5daf/64 scope link
       valid_lft forever preferred_lft forever
master@XBT-160402:~$
```

```
master@XBT-160402:~$ ping 192.168.150.254
PING 192.168.150.254 (192.168.150.254) 56(84) bytes of data.
64 bytes from 192.168.150.254: icmp_seq=1 ttl=128 time=0.352 ms
64 bytes from 192.168.150.254: icmp_seq=2 ttl=128 time=0.162 ms
64 bytes from 192.168.150.254: icmp_seq=3 ttl=128 time=0.198 ms
64 bytes from 192.168.150.254: icmp_seq=4 ttl=128 time=0.196 ms
64 bytes from 192.168.150.254: icmp_seq=5 ttl=128 time=0.173 ms
```
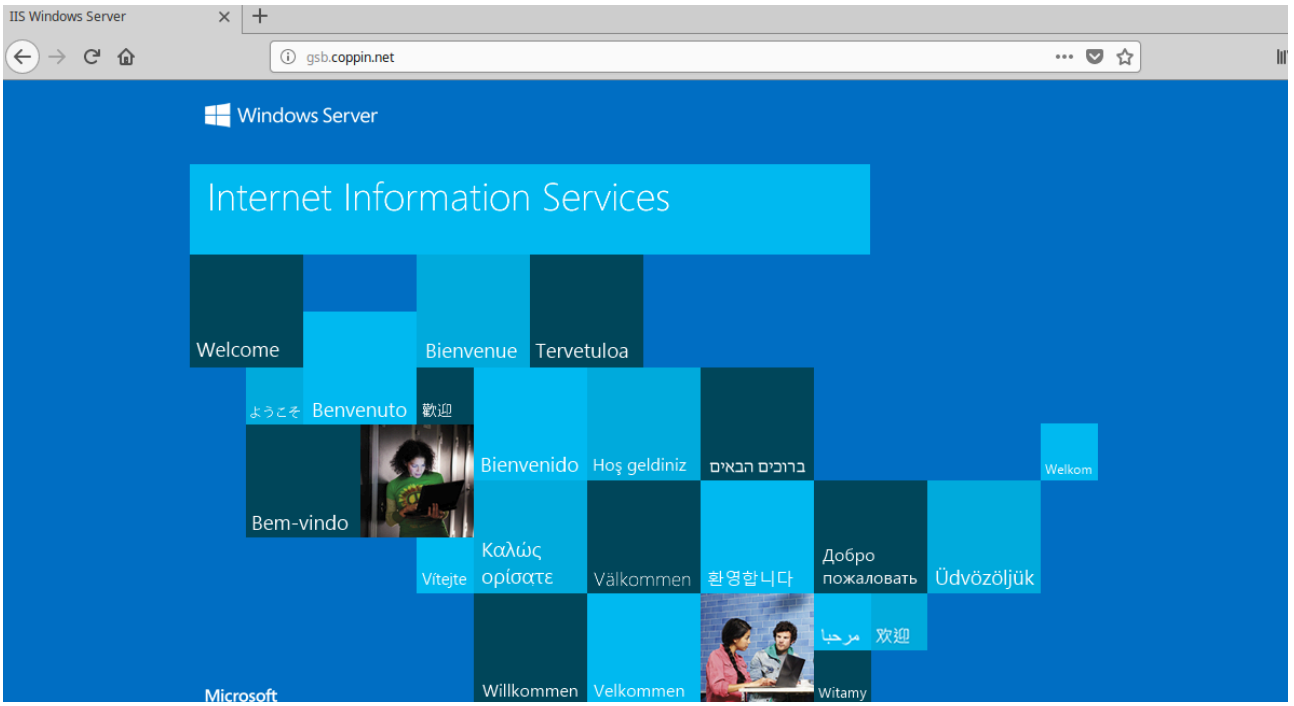
```
master@XBT-160402:~$ ping GSB.coppin.net
PING dns.coppin.net (192.168.150.1) 56(84) bytes of data.
64 bytes from dns.coppin.net (192.168.150.1): icmp_seq=1 ttl=127 time=0.164 ms
64 bytes from dns.coppin.net (192.168.150.1): icmp_seq=2 ttl=127 time=0.203 ms
64 bytes from dns.coppin.net (192.168.150.1): icmp_seq=3 ttl=127 time=0.191 ms
^Z
[2]+  Arrêté                 ping GSB.coppin.net
master@XBT-160402:~$
```