AP2 - Mission n°2 - ARCHISEC

Système opérationnel

1 Visiteur:
@IP 172.168.1.3
Disposent d'un espace de stockage individuel sur un serveur dénommé « FTP2 » .
Peuvent être identifiés individuellement à l'aide d'un « nom d'utilisateur » et d'un « mot de passe ».
Sont tenus de soumettre leurs notes de frais via leur espace individuel .

2 Serveur Web/FTP/BDD:
@IP172.168.1.2
Une plateforme Web capable de recevoir une prochaine « application de gestion des coûts » dédiée à GSB.
Une base de données « BDD2 » (dédiée aux notes de frais)
Un service « FTP2 » nécessitant une authentification.
3 Département comptable:
@IP 172.168.2.2
Il est impératif qu'elle ne soit pas informée des identifiants et mots de passe des visiteurs médicaux sur FTP2, et qu'elle n'ait pas la possibilité de supprimer les fichiers présents dans les espaces personnels de ces derniers.

4 Service développement:
@IP 172.168.3.2
Un service « FTP1 », avec identification, d'accès limité aux seuls développeurs de GSB. • Une « BDD1 », administrable à distance par interface Web, uniquement par les développeurs de GSB. • Les fichiers du site et la « BDD1 » sont accessibles uniquement depuis une machine interne au LAN.

Documentation technique

Démontrant la tenue des exigences (matrice de tests / exigences)

Matrice de tests :

FTP_Web se connecte au Routeur

```
root@VM-UBT200401:~# ping 172.168.1.1
PING 172.168.1.1 (172.168.1.1) 56(84) bytes of data.
64 bytes from 172.168.1.1: icmp_seq=1 ttl=128 time=0.416 ms
64 bytes from 172.168.1.1: icmp_seq=2 ttl=128 time=0.221 ms
64 bytes from 172.168.1.1: icmp_seq=3 ttl=128 time=0.205 ms
64 bytes from 172.168.1.1: icmp_seq=4 ttl=128 time=0.247 ms
64 bytes from 172.168.1.1: icmp_seq=5 ttl=128 time=0.227 ms
```

Visiteurs se connecte au Routeur

```
master@XBT-160402:~$ ping 172.168.1.1
PING 172.168.1.1 (172.168.1.1) 56(84) bytes of data.
64 bytes from 172.168.1.1: icmp_seq=1 ttl=128 time=0.370 ms
64 bytes from 172.168.1.1: icmp_seq=2 ttl=128 time=0.244 ms
64 bytes from 172.168.1.1: icmp_seq=3 ttl=128 time=0.213 ms
64 bytes from 172.168.1.1: icmp_seq=4 ttl=128 time=0.206 ms
```

Développement se connecte au Routeur

```
master@XBT-160402:~$ ping 172.168.3.1
PING 172.168.3.1 (172.168.3.1) 56(84) bytes of data.
64 bytes from 172.168.3.1: icmp_seq=1 ttl=128 time=0.457 ms
64 bytes from 172.168.3.1: icmp_seq=2 ttl=128 time=0.211 ms
64 bytes from 172.168.3.1: icmp_seq=3 ttl=128 time=0.207 ms
64 bytes from 172.168.3.1: icmp_seq=4 ttl=128 time=0.224 ms
```

Comptabilité se connecte au Routeur

```
master@XBT-160402:~$ ping 172.168.2.1
PING 172.168.2.1 (172.168.2.1) 56(84) bytes of data.
64 bytes from 172.168.2.1: icmp_seq=1 ttl=64 time=0.019 ms
64 bytes from 172.168.2.1: icmp_seq=2 ttl=64 time=0.026 ms
64 bytes from 172.168.2.1: icmp_seq=3 ttl=64 time=0.027 ms
```

exigences:

IP Routeur : @ip routeur 10.0.2.15
Interface 1 : 172.168.1.254
Interface 2 : 172.168.2.254
Interface 3 : 172.168.3.254

Documentation de l'architecture

Schéma réseau complet:

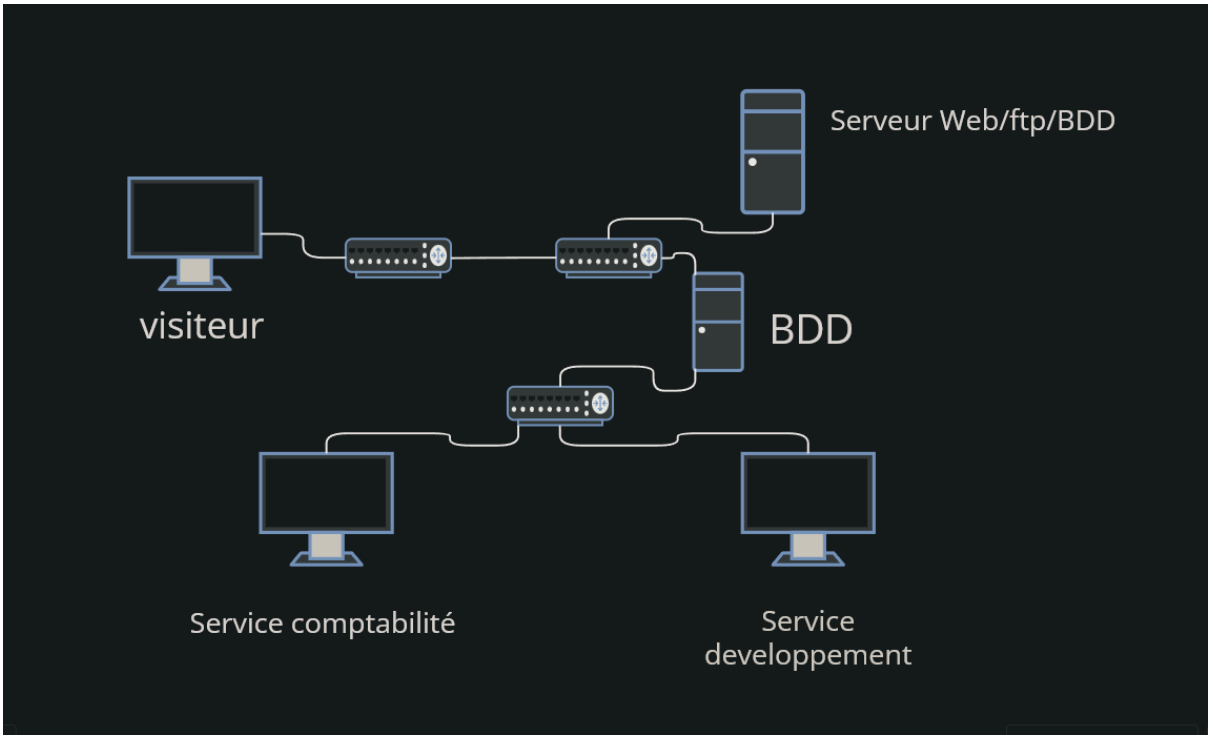

Services et tous les paramétrages:

FTP_WEB : Linux

```
mysql> USE pharmacie
Reading table information for completion of table and column names
You can turn off this feature to get a quicker startup with -A

Database changed
mysql> SHOW DATABASES;
+--------------------+
| Database           |
+--------------------+
| BDD1               |
| information_schema |
| mysql              |
| performance_schema |
| pharmacie          |
| sys                |
+--------------------+
6 rows in set (0,00 sec)

mysql>
```

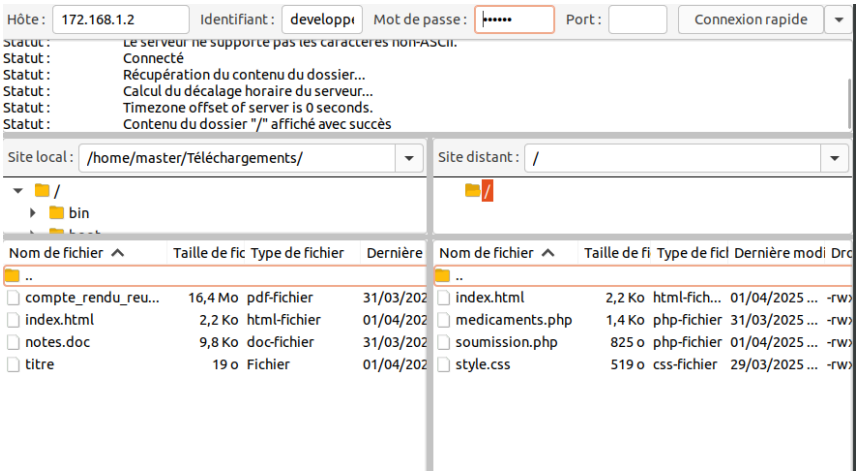

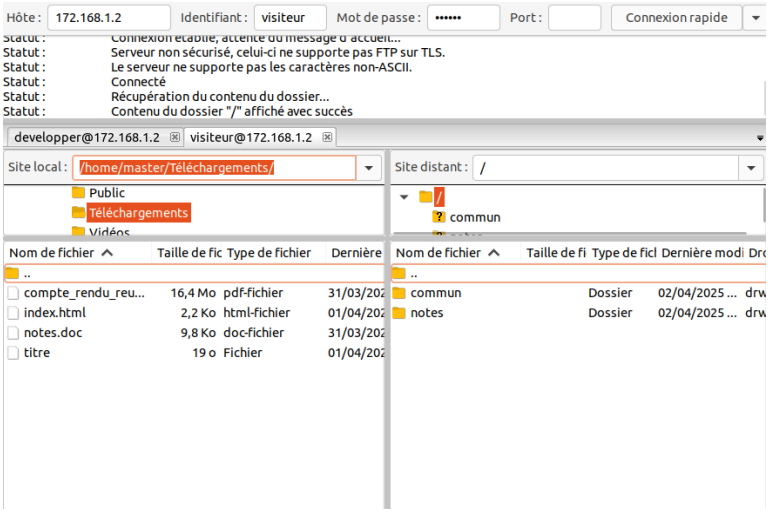

Routeur :

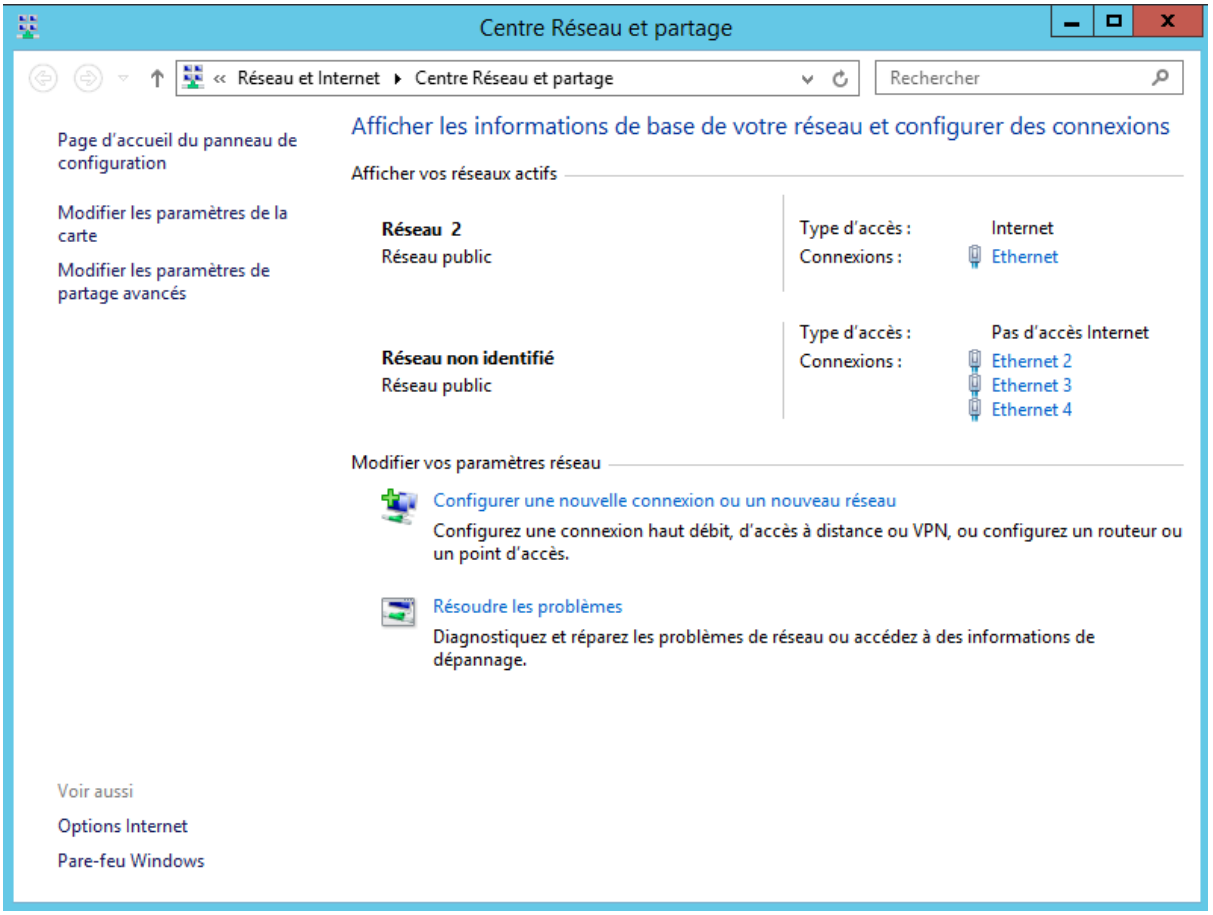

Ethernet 2 correspond 172.168.1.1.
Ethernet 3 correspond 172.168.2.1
Ethernet 4 correspond 172.168.3.1

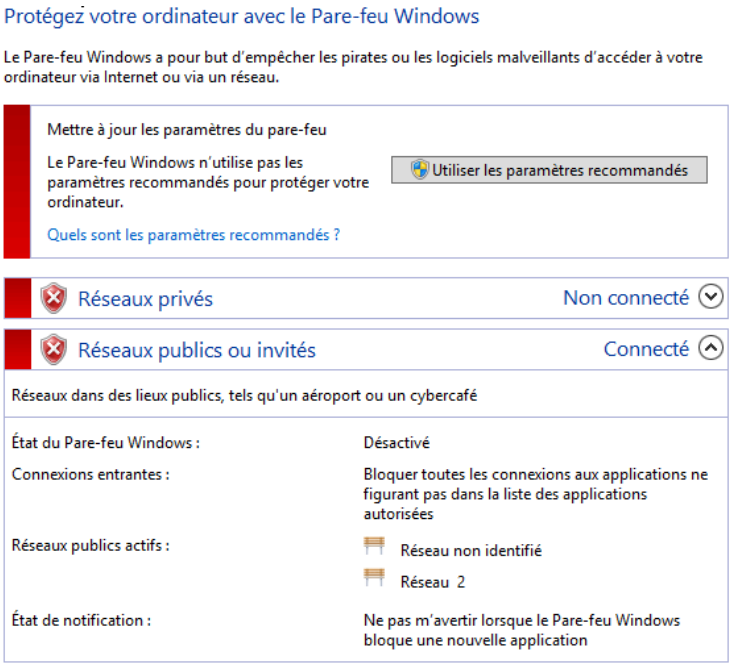

Pare-Feu désactiver permettant communiqué d'autres postes.

Visiteurs :

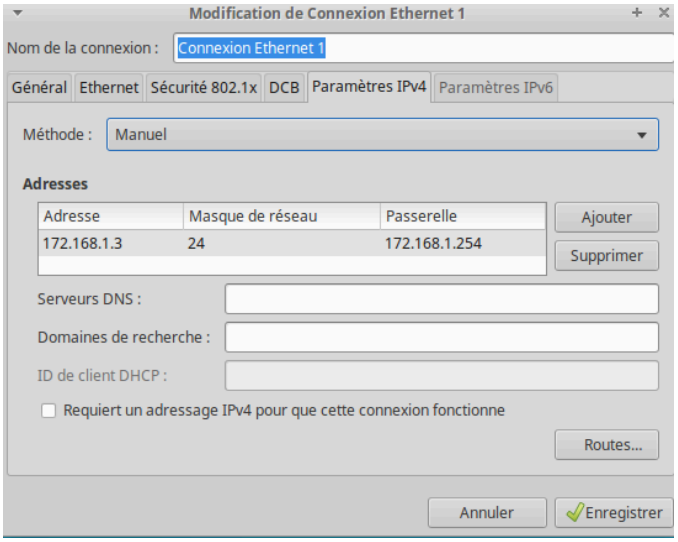

Développement :

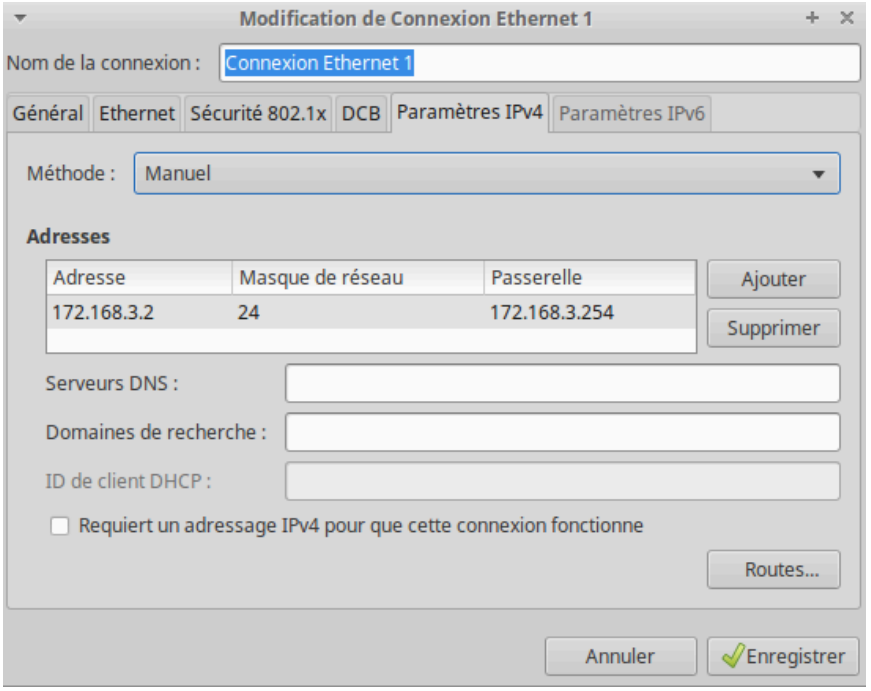

Comptabilité:

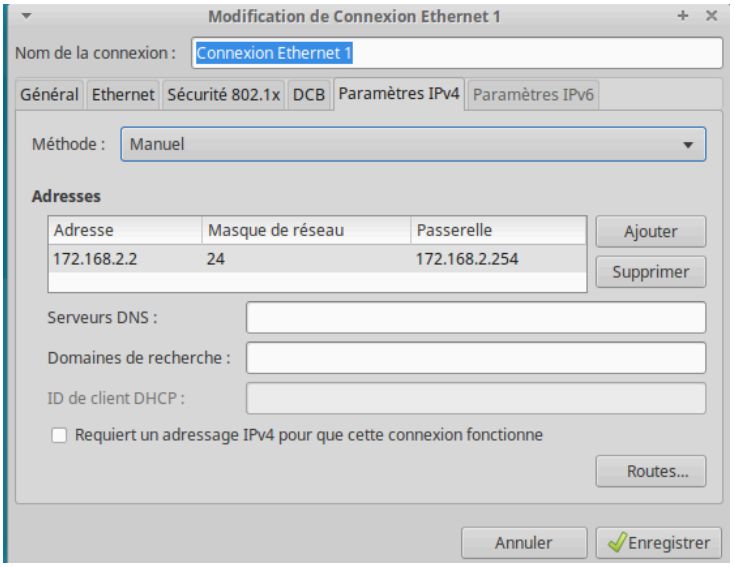

Toutes les cartes réseaux sont en interne.