Tester de Aplicaciones

Clase 1: Introducción al Testing y Calidad del Software

Índice

Clase 1

Calidad de Software

- ¿Qué es el Testing?¿Para qué sirve?
- ¿Qué es probar? ¿Qué es la calidad?
- Tareas del Tester Analista de Calidad
- Cualidades de un Tester
- Usuario vs. Tester
- Quality Assurance vs. Quality Control
- Especialidades de calidad Herramienta que usaremos

Clase 2

Proceso de QA

- Principios del testing
- ¿Cuáles son las responsabilidades de un Tester Analista de Calidad?
- Objetivos de Probar
- Validar vs Verificar
- Metodologías Tradicionales y Ágiles
- Requerimientos como Documentación de entrada
  - Requerimientos
  - Épicas
  - Features
  - User Stories

Clase 3

Ciclo de Vida de QA y Gestión de Requerimientos

- Criterios de Aceptación en las User Stories
  - Creación de los criterios de aceptación
    - Funcionales
    - No Funcionales
    - Error Handling (manejo del error)
- Ciclo de vida de QA en un proyecto
- Técnicas de Prueba
- Primeros pasos en la tool de Test Management
- Ejercicios.
- Cuestionario

Objetivos del Curso

Bienvenidos a nuestra clase introductoria sobre Testing y Calidad del Software. Exploraremos conceptos fundamentales, roles y herramientas en este fascinante campo.

1 **Introducción al curso**

Aprenderemos qué es el Testing y la Calidad del Software.

2 **Roles y diferencias**

Analizaremos roles, diferencias entre usuarios y testers.

3 **Aseguramiento y control**

Exploraremos el Quality Assurance y el Quality Control.

Introducción al curso

¿Qué es el Testing? ¿Para qué sirve? ¿Qué es probar? ¿Qué es la calidad?

¿Qué es el Testing?

El Testing es el proceso median el cual se verifica si un software funciona correctamente y está libre de errores. Implica utilizar el software y observar su comportamiento para identificar problemas potenciales.

Ejemplo práctico

Probar una app de comida: buscar restaurantes, ver menús, hacer pedidos, pagar, etc.

Objetivos del Testing

Detectar errores

Encontrar problemas antes de que afecten a los usuarios.

Asegurar requisitos

Verificar que el software cumple con las especificaciones.

Mejorar experiencia

Garantizar que el software sea fácil de usar y satisfactorio.

Reducir costos

Evitar problemas graves que sean costosos de corregir después.

¿Qué es probar?

Probar es usar el software con la intención de verificar su funcionamiento y encontrar posibles errores o incumplimientos de requisitos.

Ejemplo práctico

En una app de comida: buscar un restaurante específico, ver su menú, hacer un pedido y verificar que todo el proceso funcione correctamente.

¿Qué es la calidad?

1. **Satisfacción del usuario**

   Cumple las necesidades de forma efectiva y eficiente.

2. **Usabilidad y confiabilidad**

   Fácil de usar y confiable en su funcionamiento.

3. **Seguridad**

   Protege los datos y la información del usuario.

4. **Requisitos funcionales y no funcionales**

   Cumple con lo que debe hacer y cómo debe hacerlo.

Tareas del Tester Analista de Calidad

Cualidades de un Tester / Usuario vs. Tester

Tareas del Tester Analista de Calidad

1. **Entender requisitos**
   Comprender las necesidades del cliente y las funcionalidades del software.
2. **Analizar usabilidad**
   Evaluar si el software es fácil de usar y ofrece una buena experiencia.
3. **Diseñar pruebas**
   Crear casos de prueba para diferentes situaciones y funcionalidades.
4. **Ejecutar pruebas**
   Poner a prueba el software y registrar los resultados obtenidos.
5. **Reportar defectos**
   Comunicar los errores encontrados a los desarrolladores para su corrección.

Cualidades de un Tester

Curiosidad

Le gusta investigar y descubrir cómo funciona el software.

Atención al detalle

Capaz de identificar pequeños errores que pueden pasar desapercibidos.

Pensamiento analítico

Puede analizar el software y diseñar pruebas efectivas.

Comunicación clara

Puede comunicar los errores encontrados de forma clara y concisa.

Usuario vs. Tester

Usuario común

Usa el software para tareas específicas. Ejemplo: busca restaurantes italianos cercanos en una app de comida.

Tester Analista de Calidad

Se enfoca en encontrar problemas y garantizar la calidad. Prueba todas las funcionalidades sistemáticamente.

Quality Assurance vs. Quality Control

Especialidades de Calidad

Quality Assurance vs. Quality Control

Quality Assurance (QA)

Enfoque preventivo. Establece procesos y estándares para garantizar la calidad desde el inicio del desarrollo.

Quality Control (QC)

Enfoque reactivo. Verifica que el software cumple con los requisitos y está libre de defectos.

Ejemplo:

Definir un proceso de desarrollo de software que incluya revisiones de código y pruebas unitarias para garantizar que el software se construye con calidad desde el inicio.

Ejemplo:

Ejecutar pruebas en la app de comida para identificar errores antes de que se publique.

Especialidades de Calidad

Testing funcional

Verifica que el software cumple con los requisitos funcionales.

Testing de rendimiento

Evalúa el rendimiento del software bajo diferentes condiciones.

Testing de seguridad

Identifica vulnerabilidades que puedan ser aprovechadas por hackers.

Testing de usabilidad

Evalúa si el software es fácil de usar y ofrece una buena experiencia.

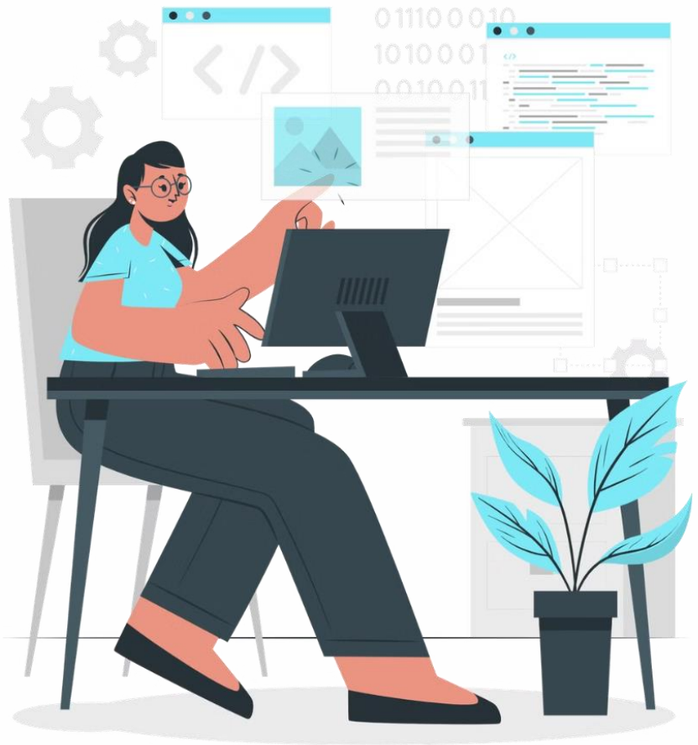

Reflexiones finales

1 Calidad en el software

¿Cómo determinamos cuando algo es de calidad? ¿Qué parámetros utilizamos?

2 Importancia del QA

¿Sabías el alcance de la especialidad Software Quality Assurance?

3 Tu futuro en QA

¿Te ves trabajando en esta profesión? Reflexiona sobre tu potencial en este campo.