CGPC

Primera Edicion

HISTORIAS DEL OVERWORLD

UN RELATO CORTO

LO QUE SE ESCONDE AL OTRO LADO

Puedes ir mas despacio ya no me queda casi stamina
Te dije que llevaras comida porque el viaje era largo
Pero no sé de largo, no se lejor que estamos apurados, estoy con un speedun
Deja de holgazanear que tenemos un juego que terminar, piensa que recuerdas llegar al end en esta sesión
Yo se, pero podemos tomar un respiro en esta aldea, al menos para recoger unos cuantos materiales
Esta bien, igual vendria bien ver si algun aldeano de aca tiene reparacion
Pero antes quiero saber que hace esa puerta ahi en el medio de la nada
De que puerta estas hablando?

Esa de ahi, en mitad del camino. Que rayos hace suspendida ahi, eso no es normal

Ni idea, quizas un bug o algo. Sabes como suelen haber generaciones raras de mundos a veces

Nah, esto tiene algo raro vamos a ver que tiene

No lo se, me esta dando un poco de mala espina esto, quizas deberiamos dejarla ahi y seguir avanzando en el juego

Vamos, que es lo peor que puede pasar. Ademas, es como dijiste, seguro no es nada

abre puerta

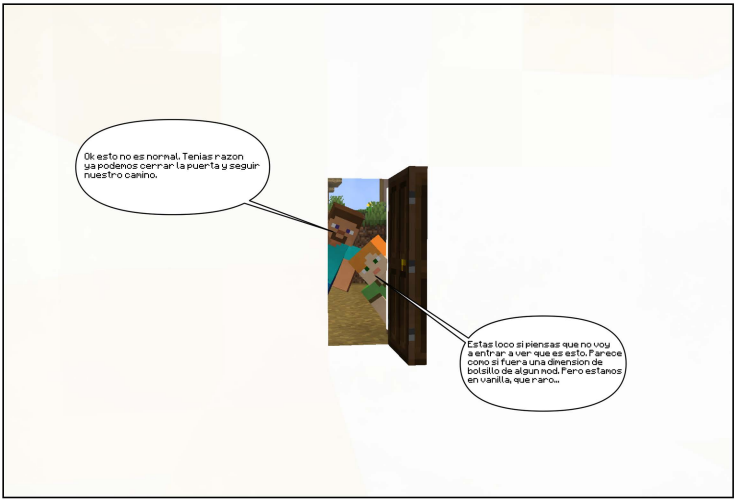
Ok esto no es normal. Tenias razon ya podemos cerrar la puerta y seguir nuestro camino.
Estas loco si piensas que no voy a entrar a ver que es esto. Parece como si fuera una dimension de bolsillo de algun mod. Pero estamos en vanilla, que raro...

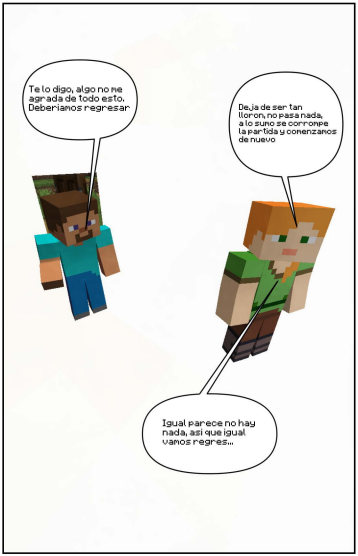
Te lo digo, algo no me agrada de todo esto. Deberiamos regresar
Deja de ser tan lloron, no pasa nada, a lo suno se corrompe la partida y comenzamos de nuevo
Igual parece no hay nada, asi que igual vamos regres...

Que demonios es eso...

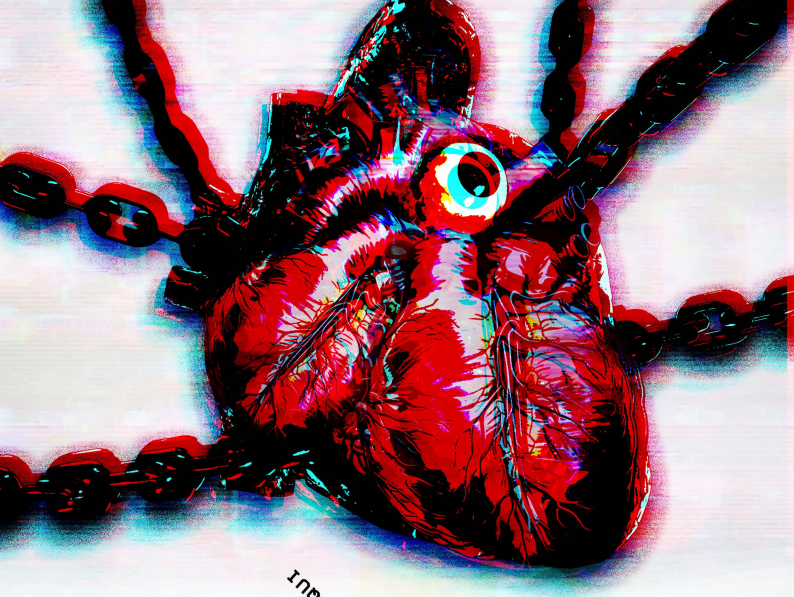

POR QUE ESTAS AQUI

TE OBSERVA

Latido Incesante...

No se supone que
vean eso
Abrir la puerta fue
un ERROR

FIN