CH32V205_IAP 使用说明

1. 将 IAP 下载到 CH32V205
2. App 工程

```
ENTRY( _start )

__stack_size = 2048;

PROVIDE( _stack_size = __stack_size );


MEMORY
{
    FLASH (rx) : ORIGIN = 0x00005000, LENGTH = 236K
    RAM (xrw) : ORIGIN = 0x20000000, LENGTH = 32K
}

```

修改 LD 起始地址从 0x00005000 开始，可根据需求修改。

3. 生成.hex 或者.bin 文件。软件版本 (V1.50)同时支持.hex 和.bin 下载文件方式。

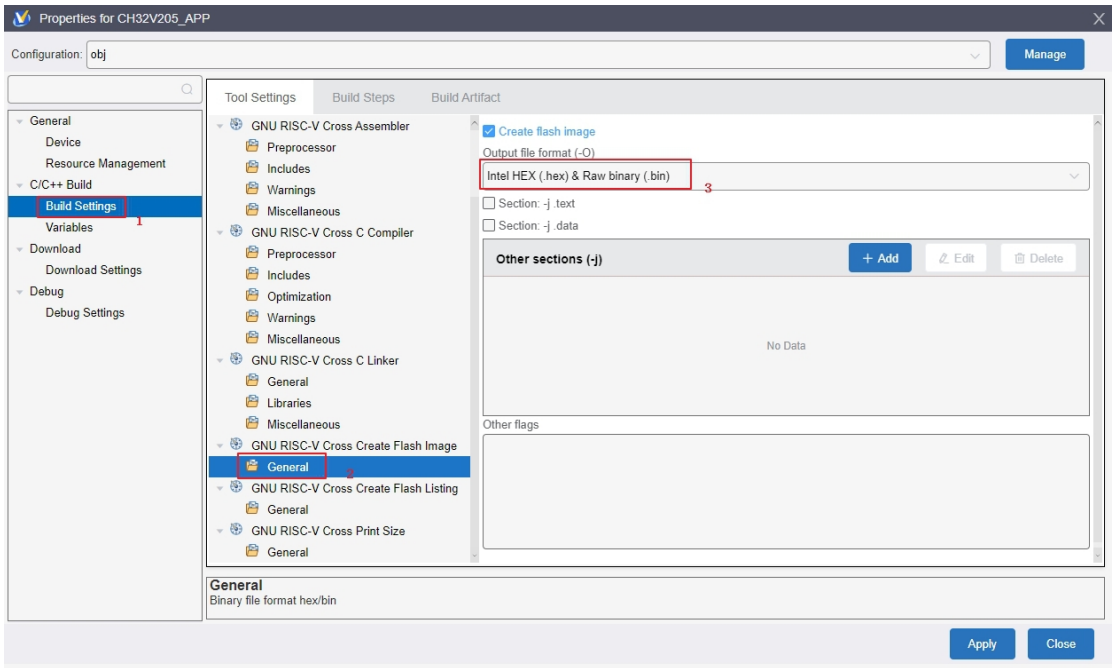

4. 用 IAP 下载工具下载。当前芯片支持两种跳转模式以及两种下载模式（USB\UART）

   跳转方式 1：下载成功后自动跳转到 APP 运行，并且可以在 APP 程序中通过指令跳转到 IAP，等待再下载。

   跳转方式 2：GPIO 引脚（PA0 默认上拉输入），下载 APP 后复位，检测到低电平后跳转到 APP。APP 中同样可以通过指令跳转到 IAP 等待再下载

   USB 下载：

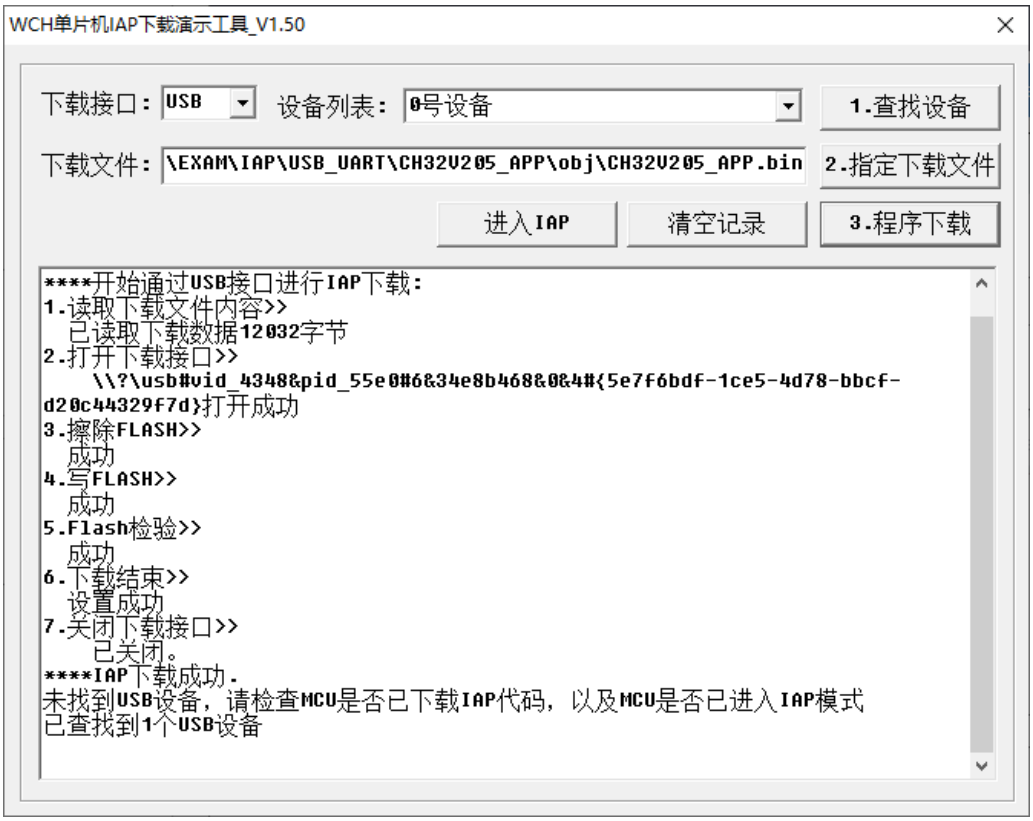

在 APP 中运行时，可以通过“进入 IAP”指令跳转至 IAP 等待再下载。

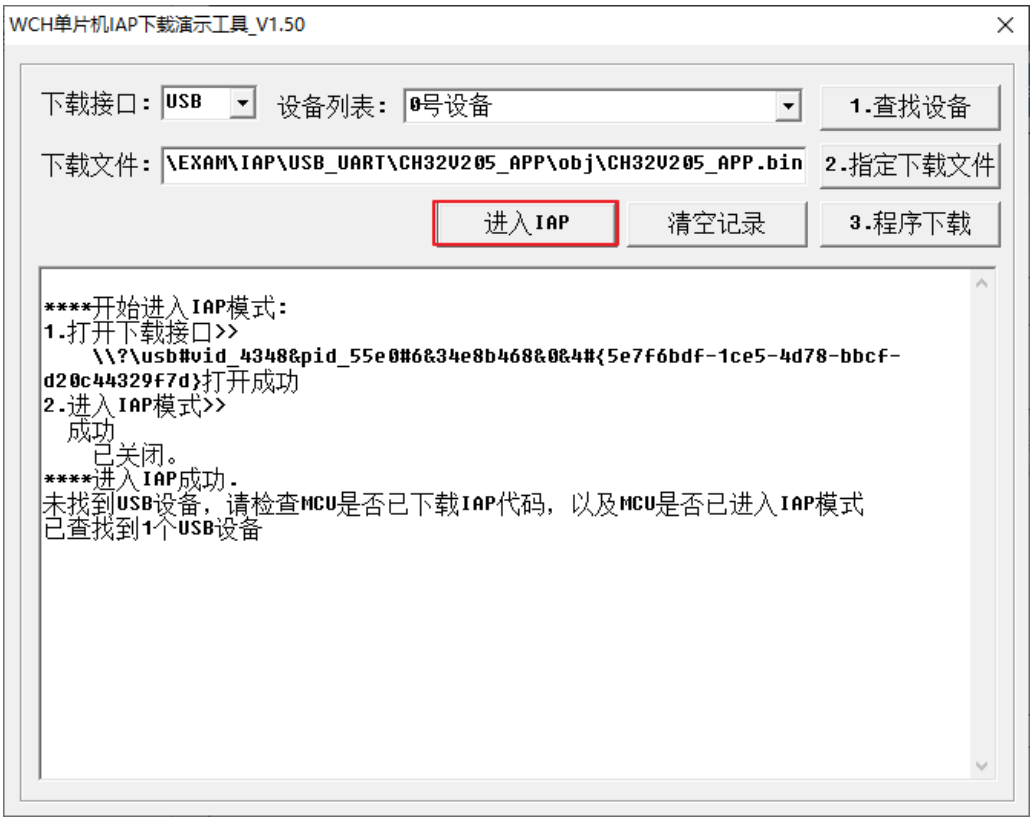

UART 下载：

选择对应串口，设置波特率 460800（可根据需求修改）
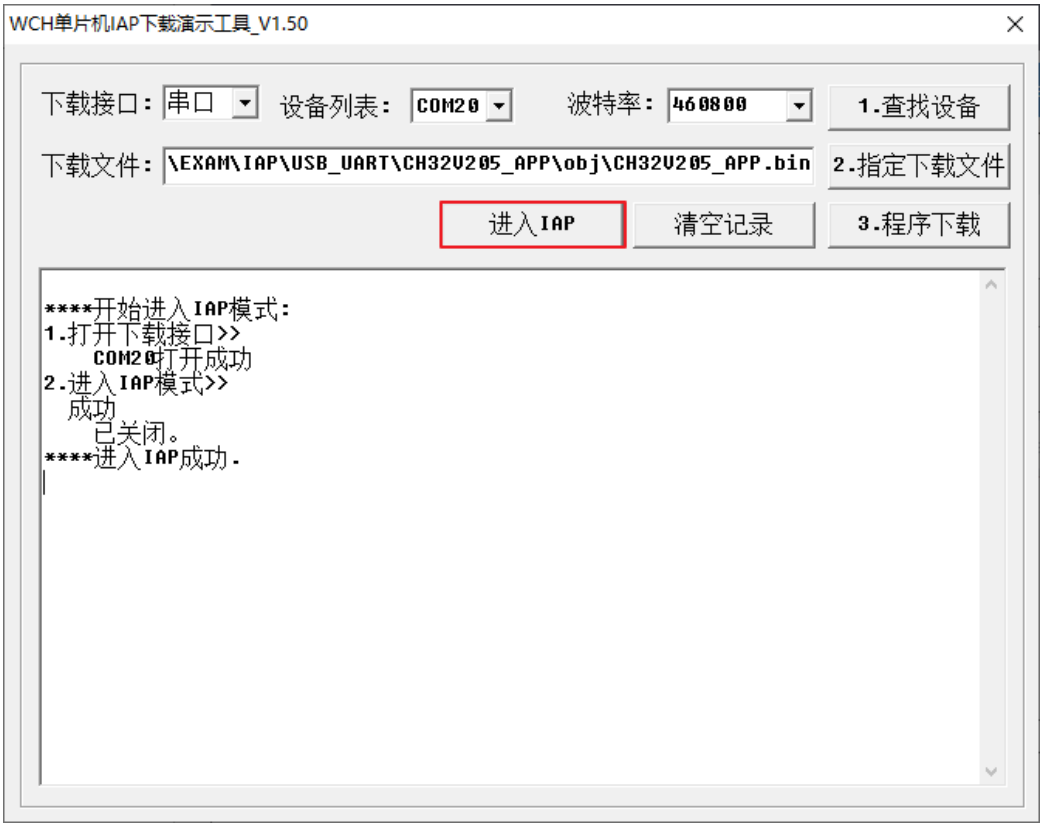
在 APP 中运行时，可以通过“进入 IAP”指令跳转至 IAP 等待再下载。