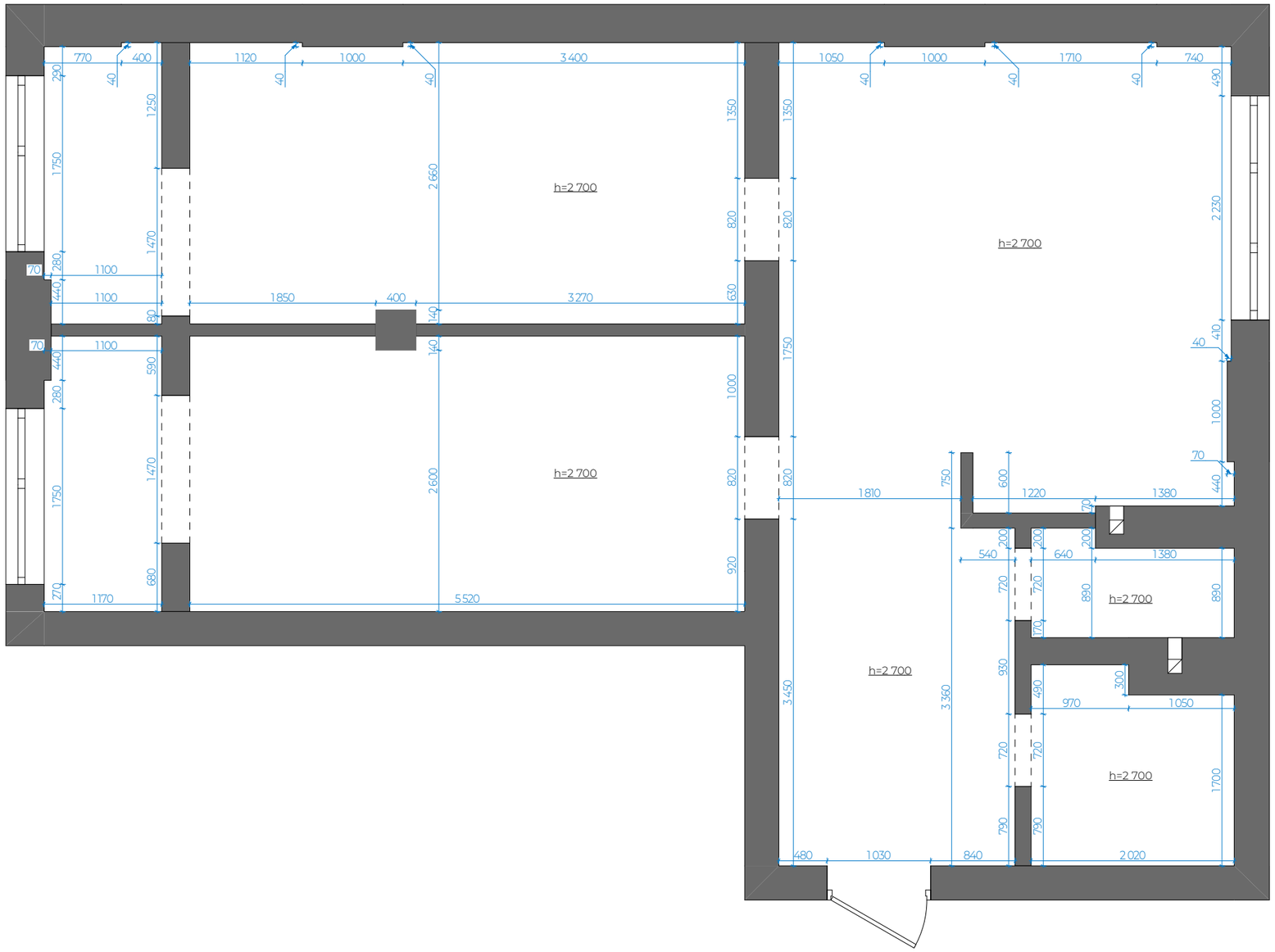

Примітки :

1. На плані вказані розміри з допустимою похибкою +/- 15мм.
2. Загальна площа обмірного плану квартири - 75,46 м.кв

ПЛАН ДЕМОНТАЖУ

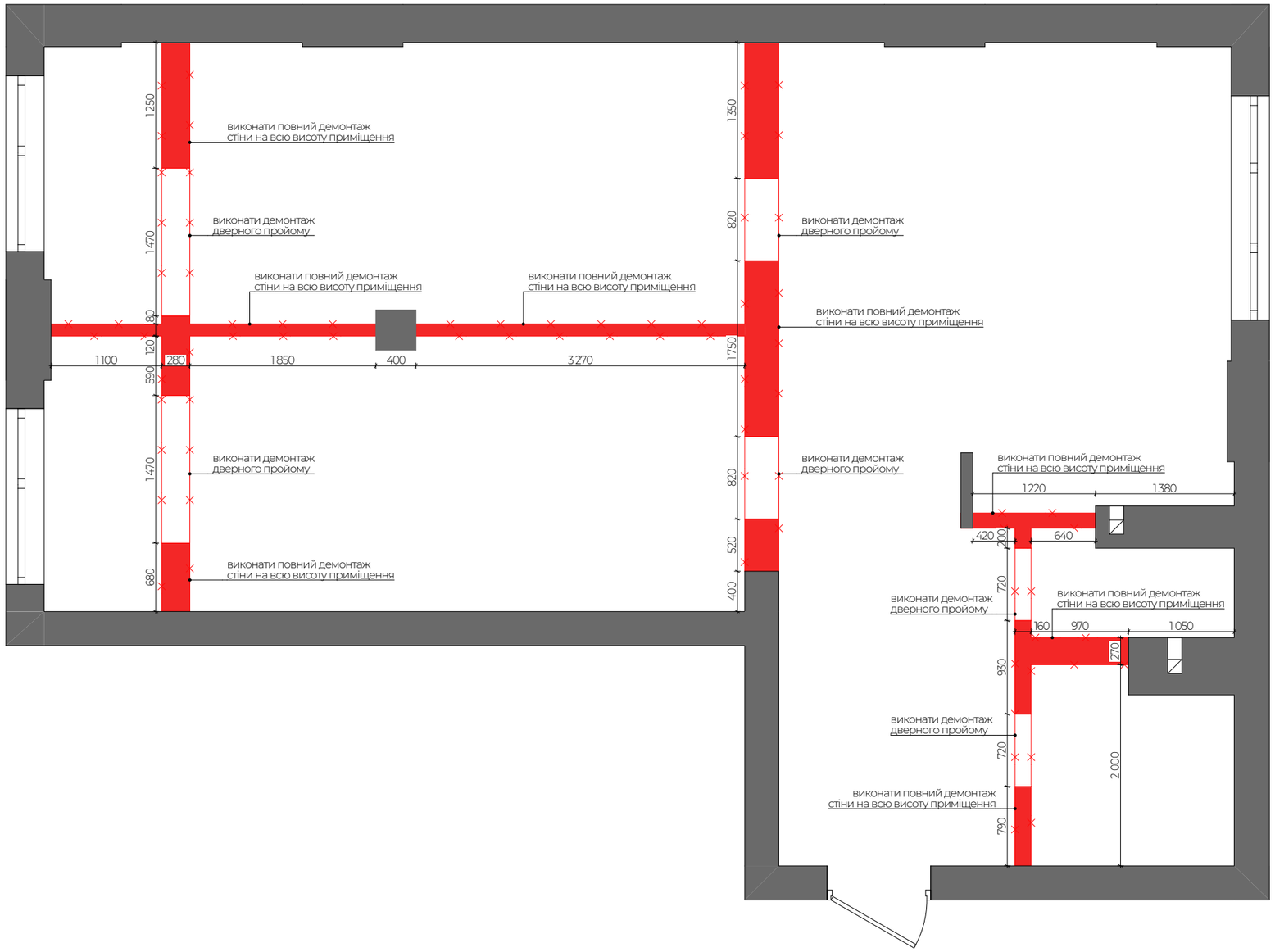

Умовні позначення:

- існуючі стіни
- демонтаж стін
- демонтаж об'єктів

Примітки :

1. Зміст та загальні дані див. аркуш ДЗ-3.
2. Розміри приміщень після перепланування уточнити згідно арк. ДЗ-16.
3. За відм. 0.000 взяти рівень "чистої" підлоги.

1-1

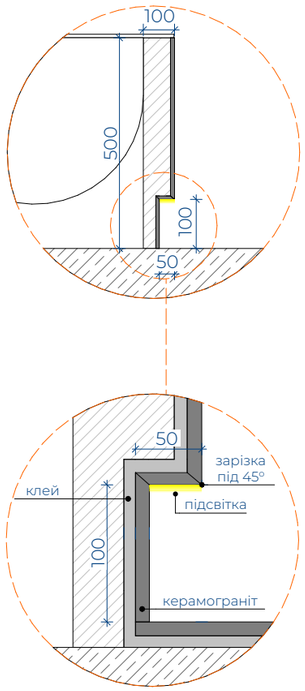

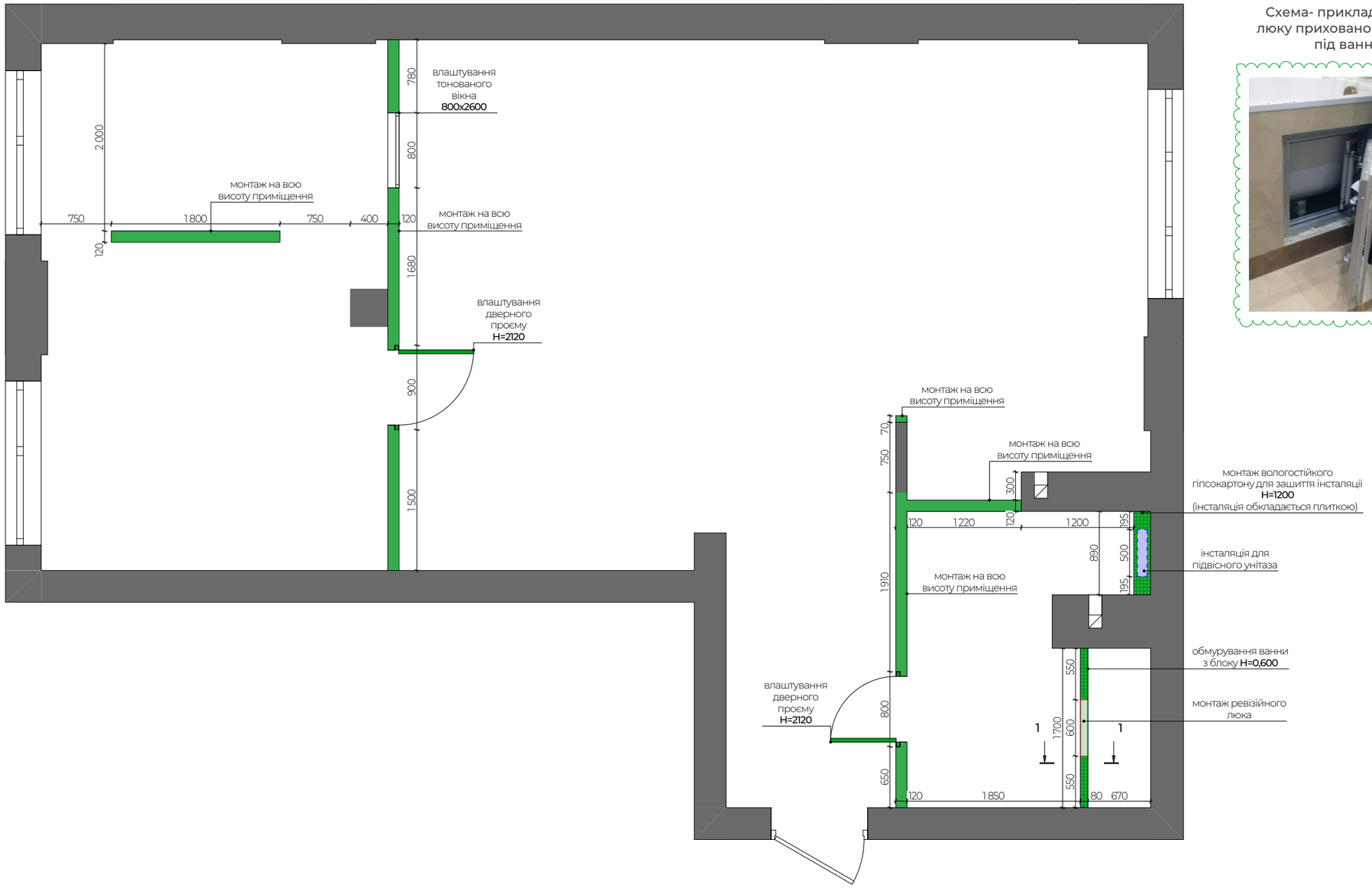

Схема- приклад монтажу
люку прихованого монтажу
під ванною

Примітки :

1. За відм. 0.000 взяти рівень "чистої" підлоги.
2. Товщини монтованих стін вказані без врахування вирівнювання стін.

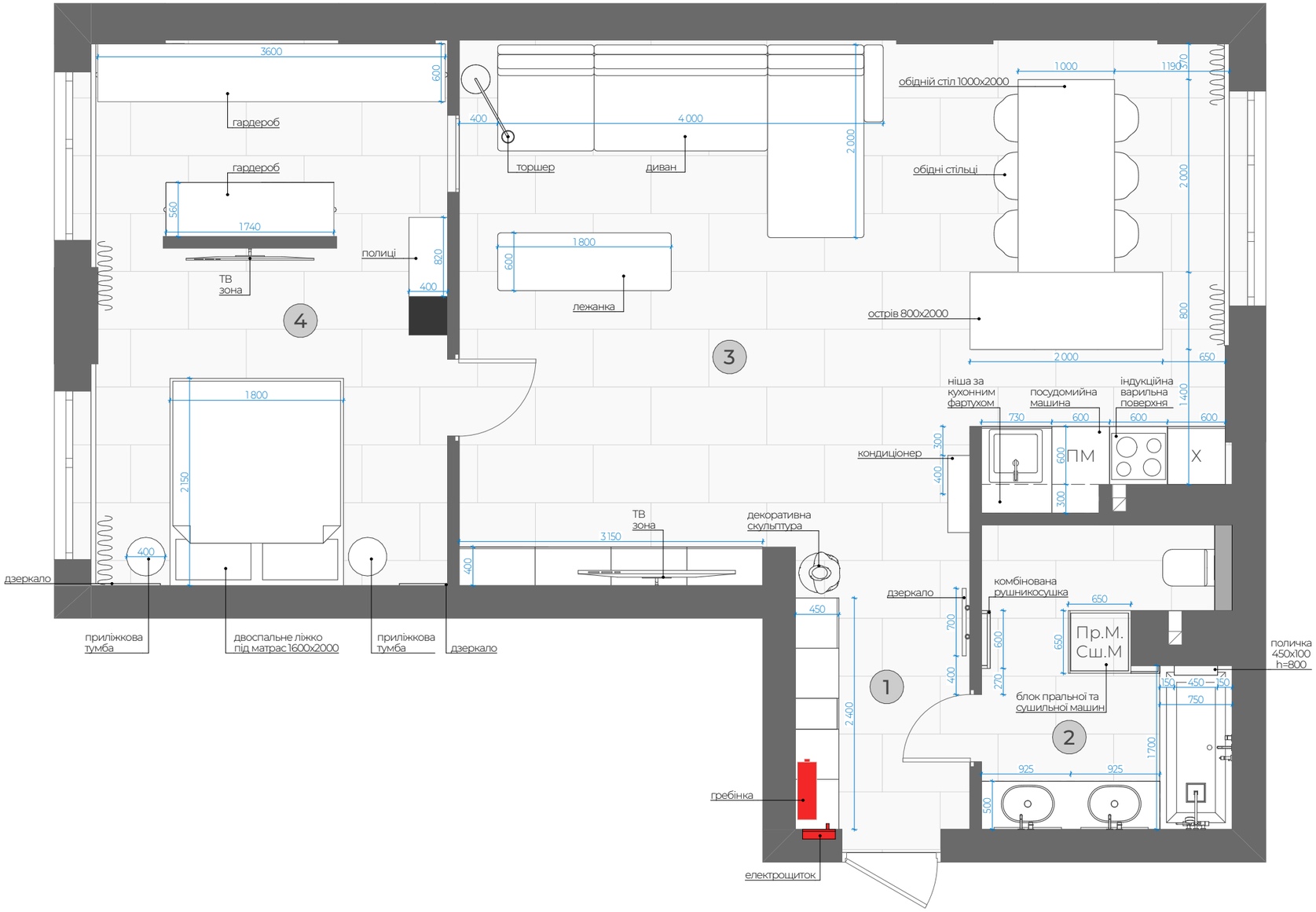

1	Коридор	5,30
2	Санвузол	7,62
3	Кухня-вітальня	41,74
4	Спальня	20,80
	Експлікація приміщень:	75,46 м²

Примітки :

1. На плані вказані розміри з допустимою похибкою +/- 15мм.
2. Загальна площа виконання дизайн проекту - **75,46 м2.**

АКСОНОМЕТРИЧНИЙ ВИГЛЯД ПЛАНУВАННЯ

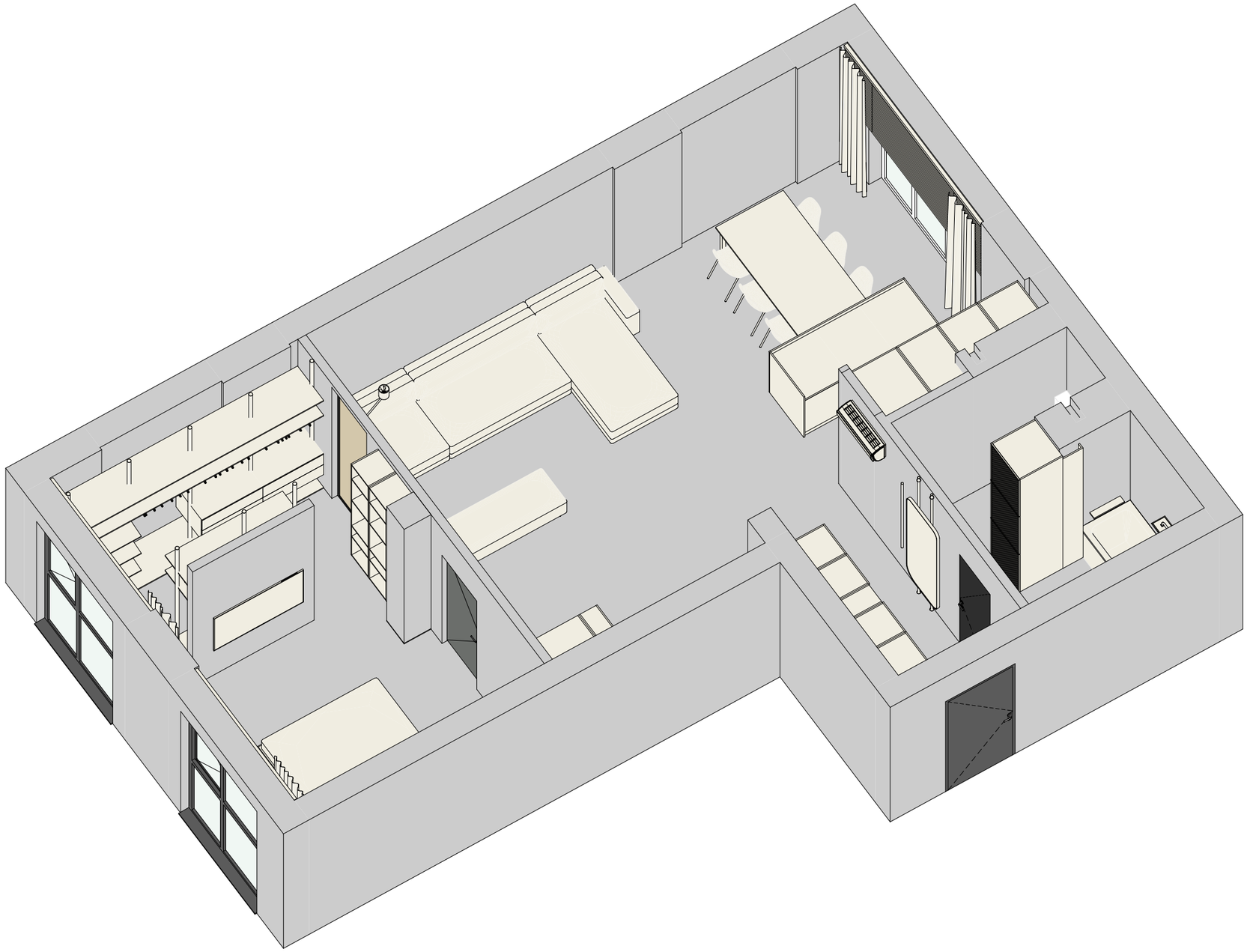

Примітки :

1. Висота приміщення - **2600 мм.**
2. Загальна площа виконання дизайн проекту - **73,5 м2.**

АКСОНОМЕТРИЧНИЙ ВИГЛЯД ПЛАНУВАННЯ

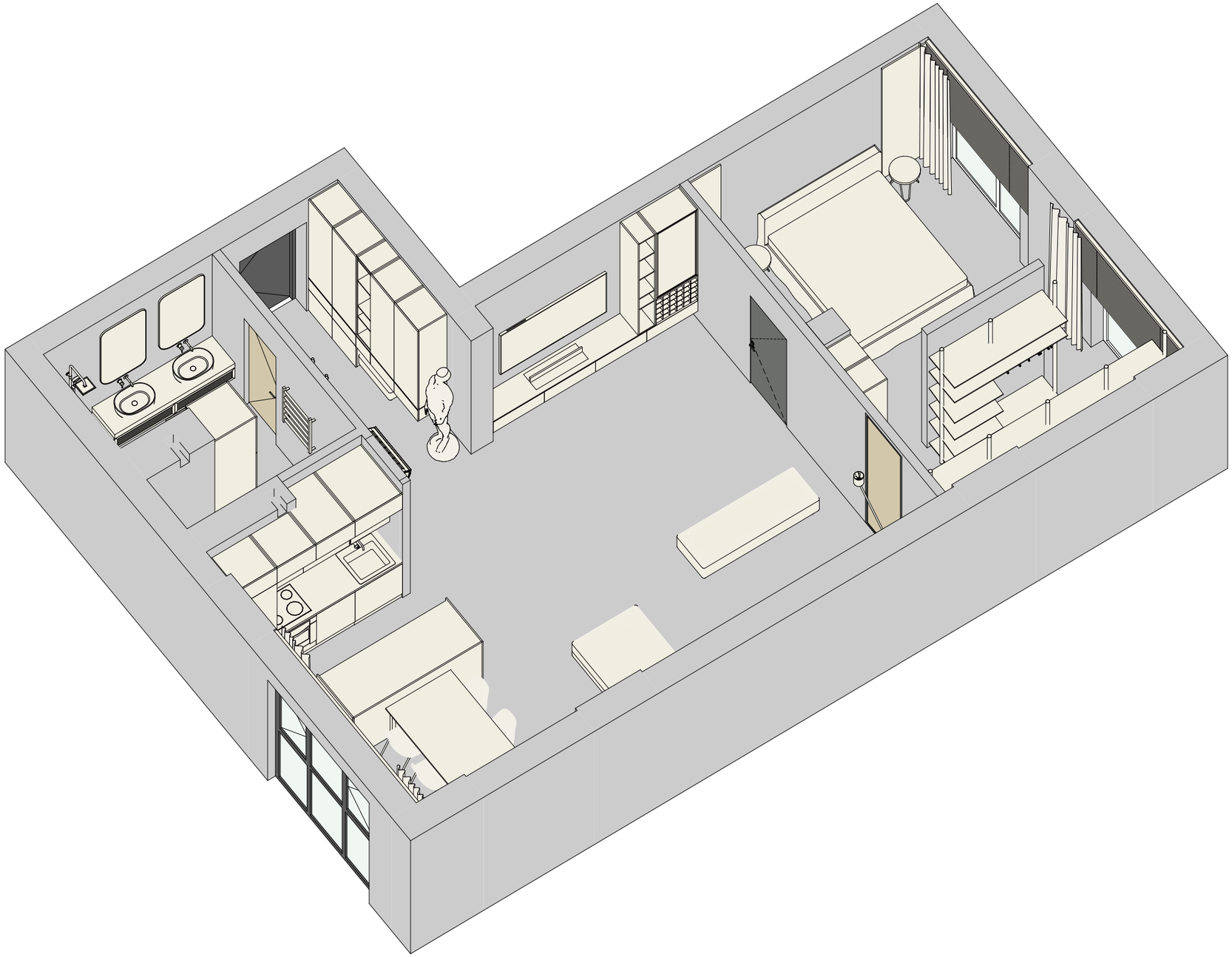

Примітки :

1. Висота приміщення - **2540 мм.**
2. Загальна площа виконання дизайн проекту - **73,5 м2.**

ПЛАН ПРИВ'ЯЗКИ САНТЕХНІЧНИХ ПРИЛАДІВ

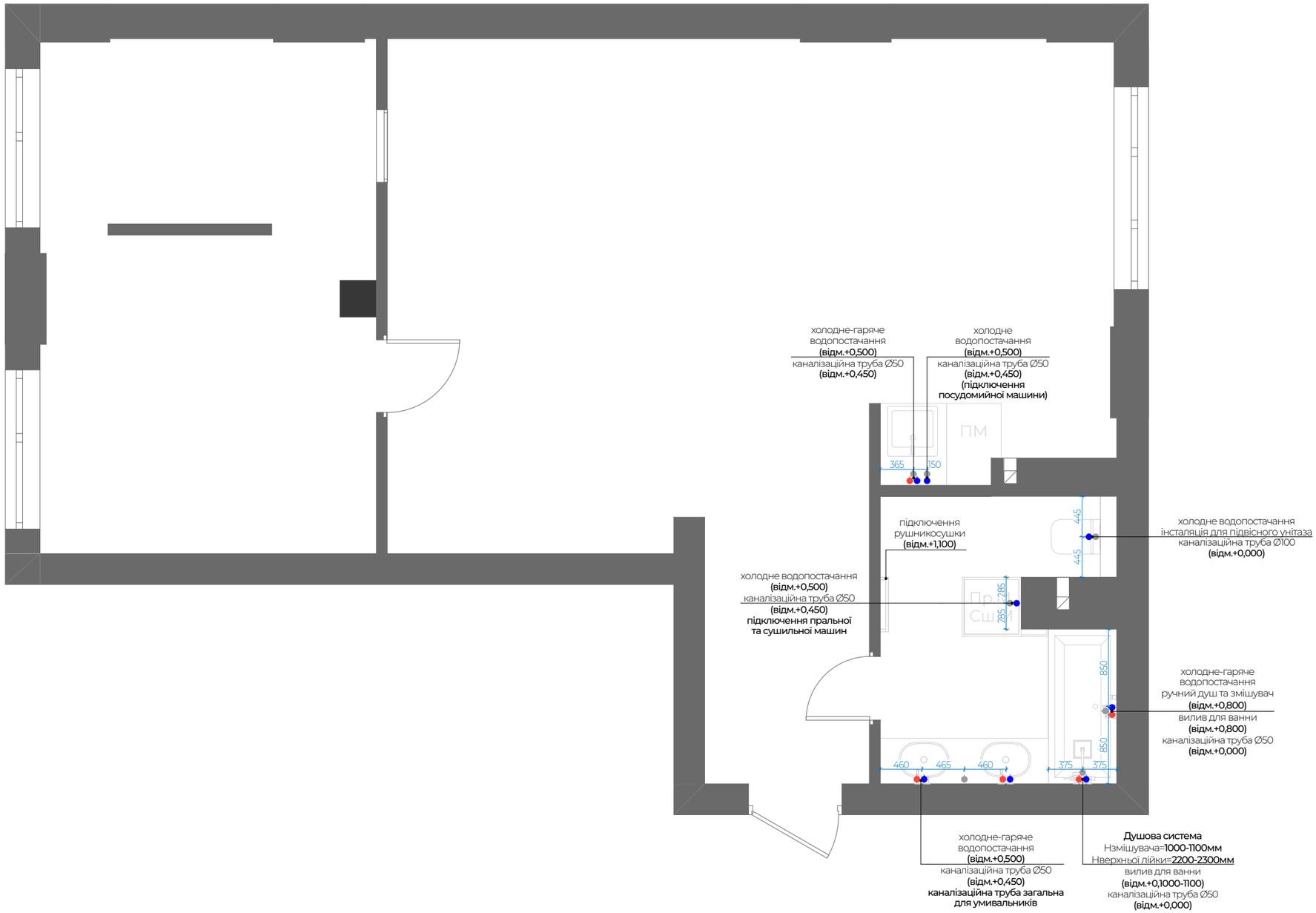

Примітки :

1. Розташування сантехнічних приладів відповідає виконаним фотореалістичним візуалізаціям.
2. На плані вказано прив'язки осей сантехнічних приладів та каналізаційних труб з відмітками до центру виводів.
3. За відм. 0.000 взяти рівень "чистої" підлоги.

ПЛАН ВЛАШТУВАННЯ СИСТЕМИ ОПАЛЕННЯ

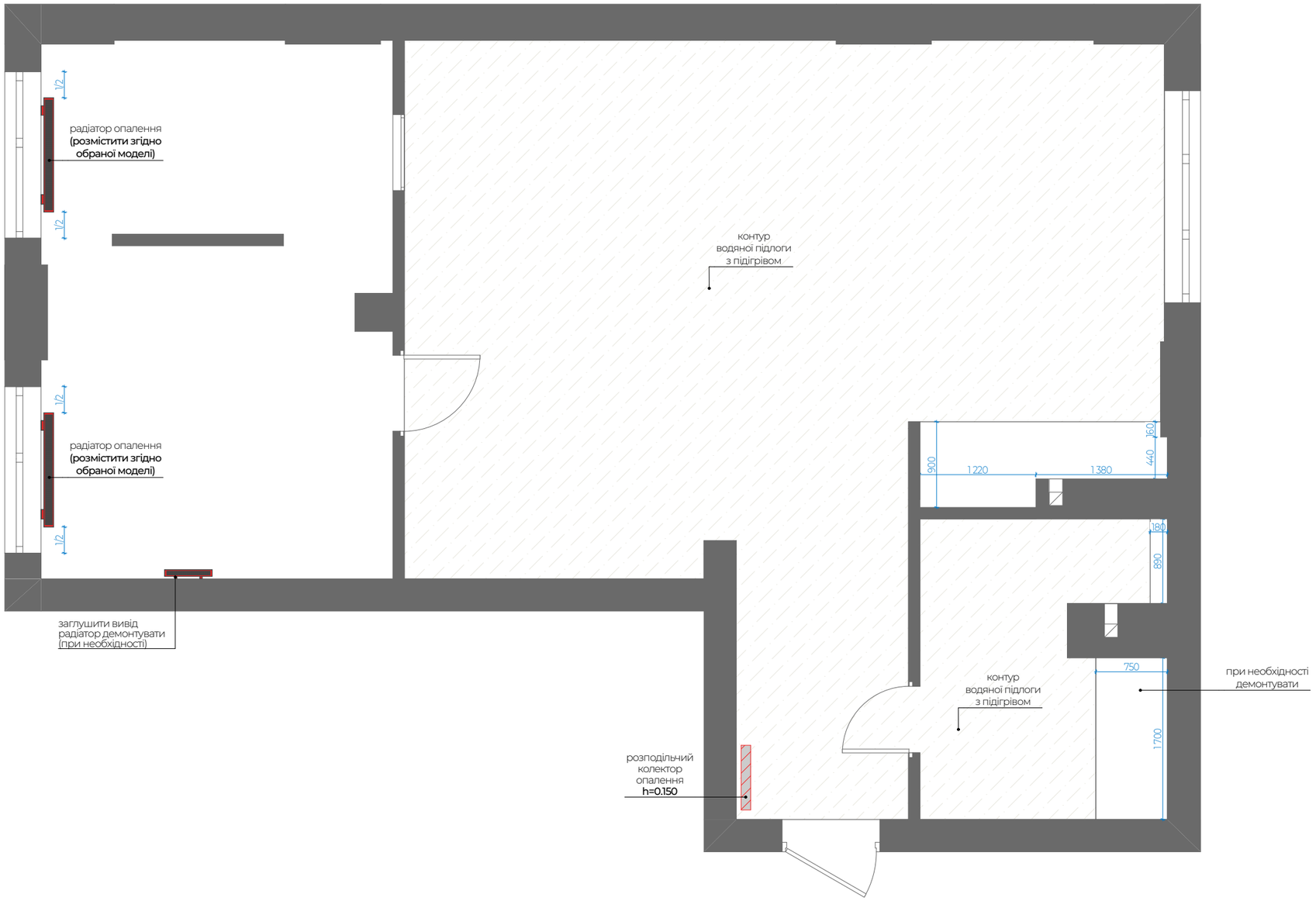

Позначення на плані	
Найменування	контур водяної підлоги з підігрівом
Площа м2	51,39

Примітки :
1. Зміст та загальні дані див. аркуш ДЗ-3.
2. За відм. 0.000 взяти рівень "чистої" підлоги.

СХЕМА ВЛАШТУВАННЯ СИСТЕМИ КОНДИЦІОНУВАННЯ ТА ВЕНТИЛЯЦІЇ

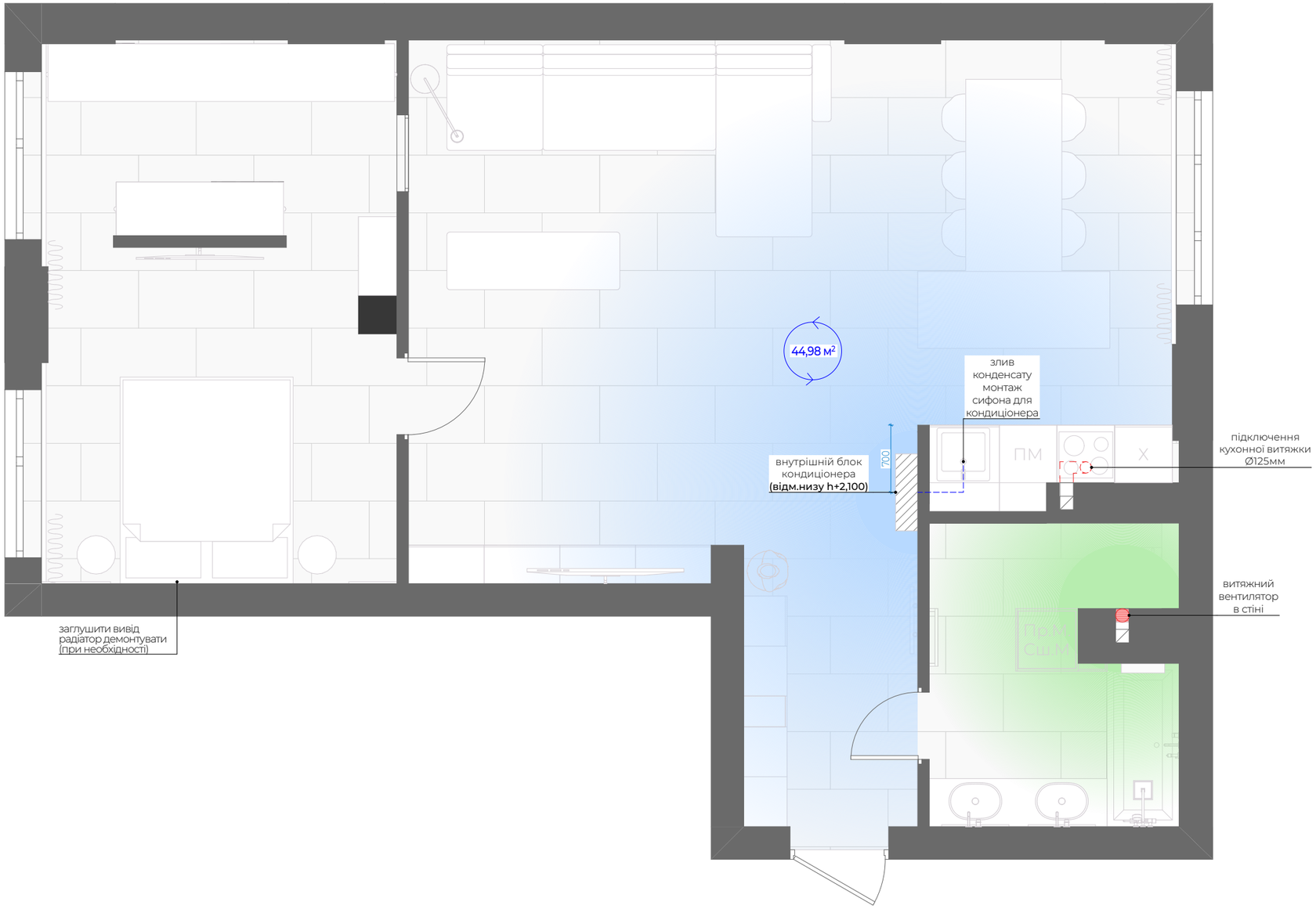

Примітки :

1. Встановлення кондиціонерів виконувати після проведення відповідних теплотехнічних розрахунків.
2. Монтаж та розміщення зовнішнього блоку виконувати згідно рекомендованих креслень забудівельника або ОСББ.
3. Внутрішній блок розмістити згідно креслень, верх блоку на 100-150 мм нижче рівня чистової стелі.
4. За відм. 0.000 взяти рівень "чистої" підлоги.

14.10 м² - розрахункова площа дії кондиціонера

ПЛАН РОЗТАШУВАННЯ РОЗЕТОК ТА ВИМИКАЧІВ

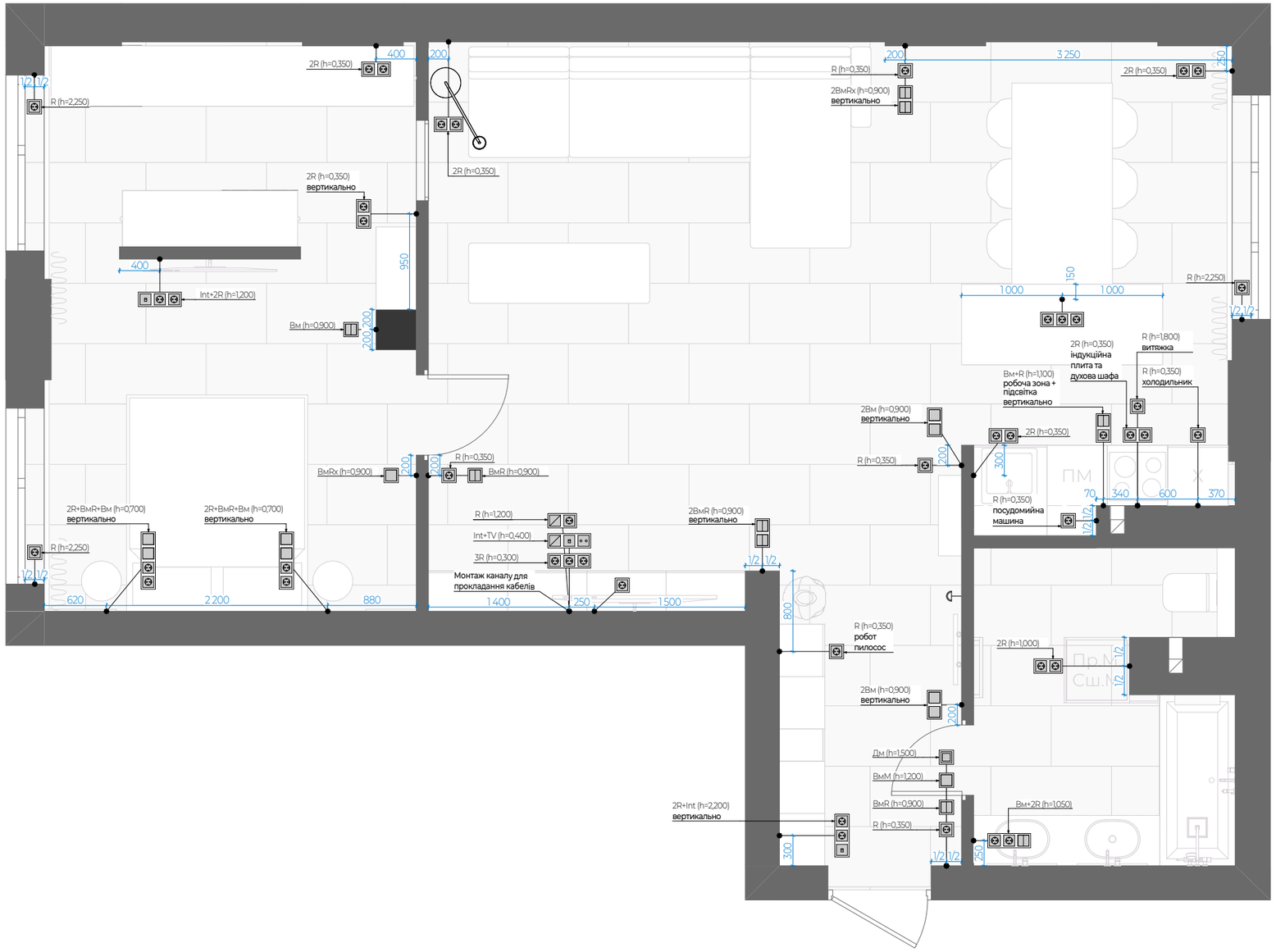

Умовні позначення:

- горизонтальне розміщення рамок
- вертикальне розміщення рамок

Схема розміщення телевізора

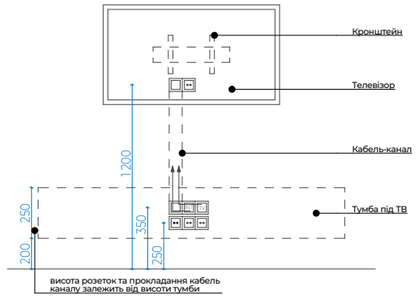

креслення дано схематично, для розуміння розміщення підключення телевізора до електромережі

Умовні позначення:

- бра
- розетка
- вмикач одноклавішний
- вмикач двоклавішний
- розетка мережева
- домофон
- кабель-канал
- терморегулятор теплої підлоги
- TV розетка

Примітки :

1. На плані вказано місця, кількість та висоту розташування вмикачів та розеток.
2. Відмітки вказані від рівня "чистої" підлоги.
3. Розрахунок довжини та січення кабелю виконує електрик.
4. Всі блоки живлення для контурних підсвіток вивести у щиток для трансформаторів.

6. Умовні позначення:
Дм - домофон;
ТТП - терморегулятор теплої підлоги;
Щт.С - сигналізаційний щиток;
Щт.Т - щиток для трансформаторів;
Щт.Int - мережевий житок;

7. Умовні позначення:
Вм - вмикач;
ВмR - вмикач прохідний;
ВмRx - вмикач перехресний;
R - розетка;

ПЛАН ВЛАШТУВАННЯ ЕЛЕКТРИЧНИХ ВИВОДІВ

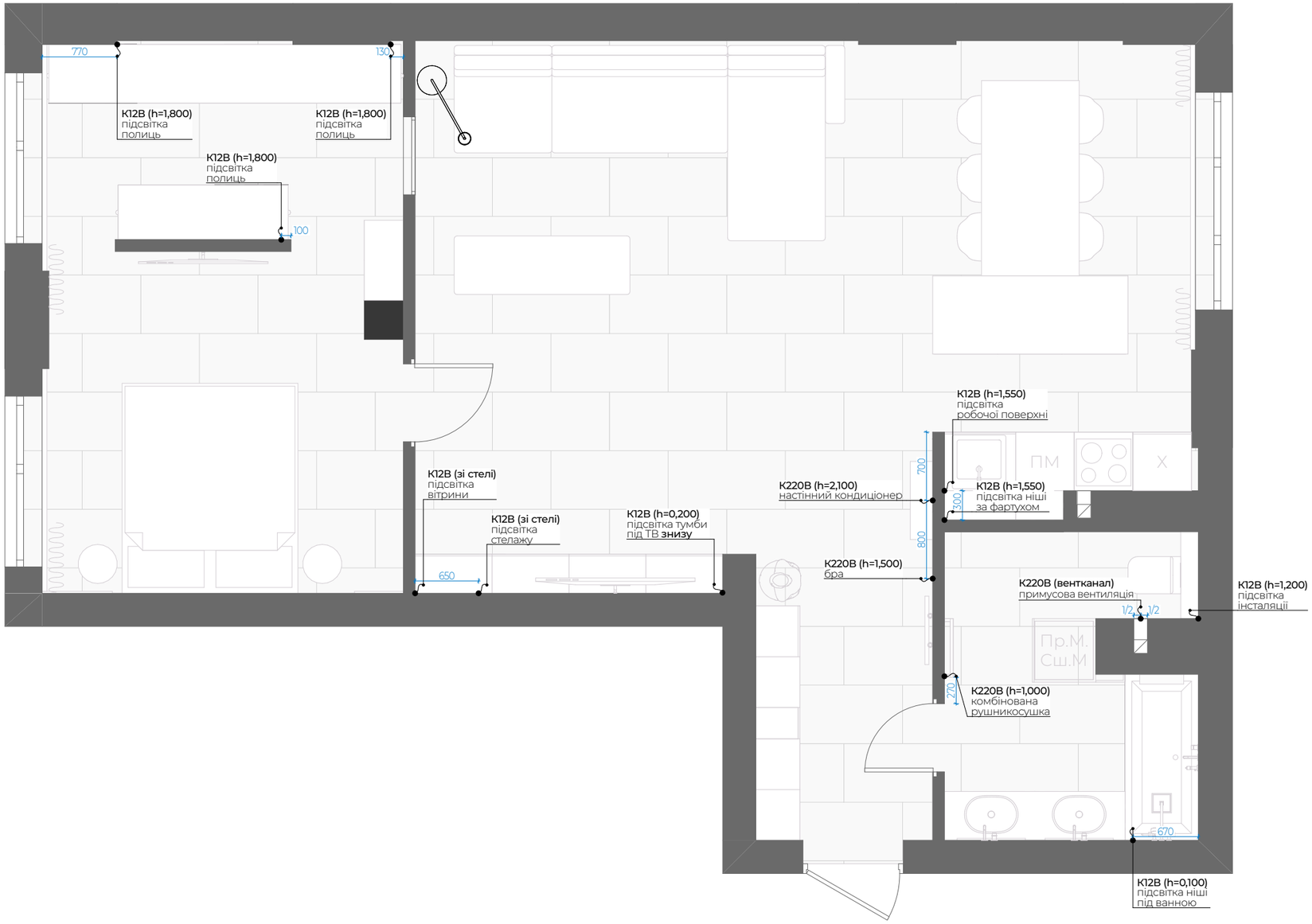

Умовні позначення:

К220В - вивід кабелю 220 В;
К12В - вивід кабелю 12 В;

Примітки :

1. Влаштування контурної підсвітки над робочою поверхнею кухні виконати під час монтажу кухонних меблів.
2. За відм. 0.000 взяти рівень "чистої" підлоги.

ПЛАН ПРИВ'ЯЗКИ ВМИКАЧІВ ДО ГРУП ОСВІТЛЕННЯ

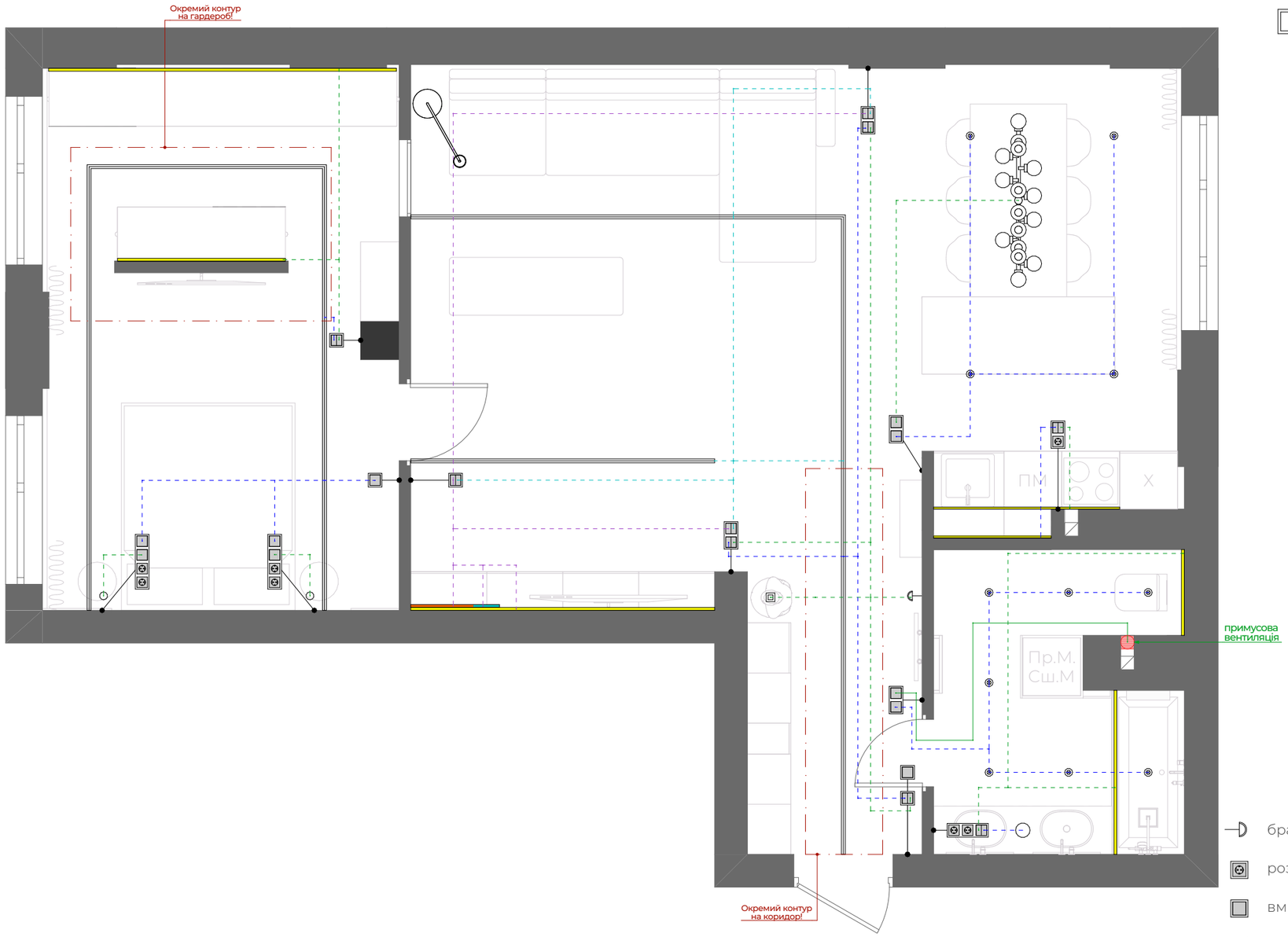

Умовні позначення:

- горизонтальне розміщення рамок
- вертикальне розміщення рамок

Умовні позначення:

- бра
- розетка
- вмикач одноклавішний
- вмикач двоклавішний
- розетка мережева
- терморегулятор теплої підлоги
- TV розетка

Примітки :

1. Розташування вмикачів та груп освітлення відповідає виконаним фотореалістичним візуалізаціям.
2. Влаштування контурної підсвітки над робочою поверхнею кухні виконати під час монтажу кухонних меблів.
3. За відм. 0.000 взяти рівень "чистої" підлоги.

ПЛАН РОЗТАШУВАННЯ ОСВІТЛЮВАЛЬНИХ ПРИЛАДІВ

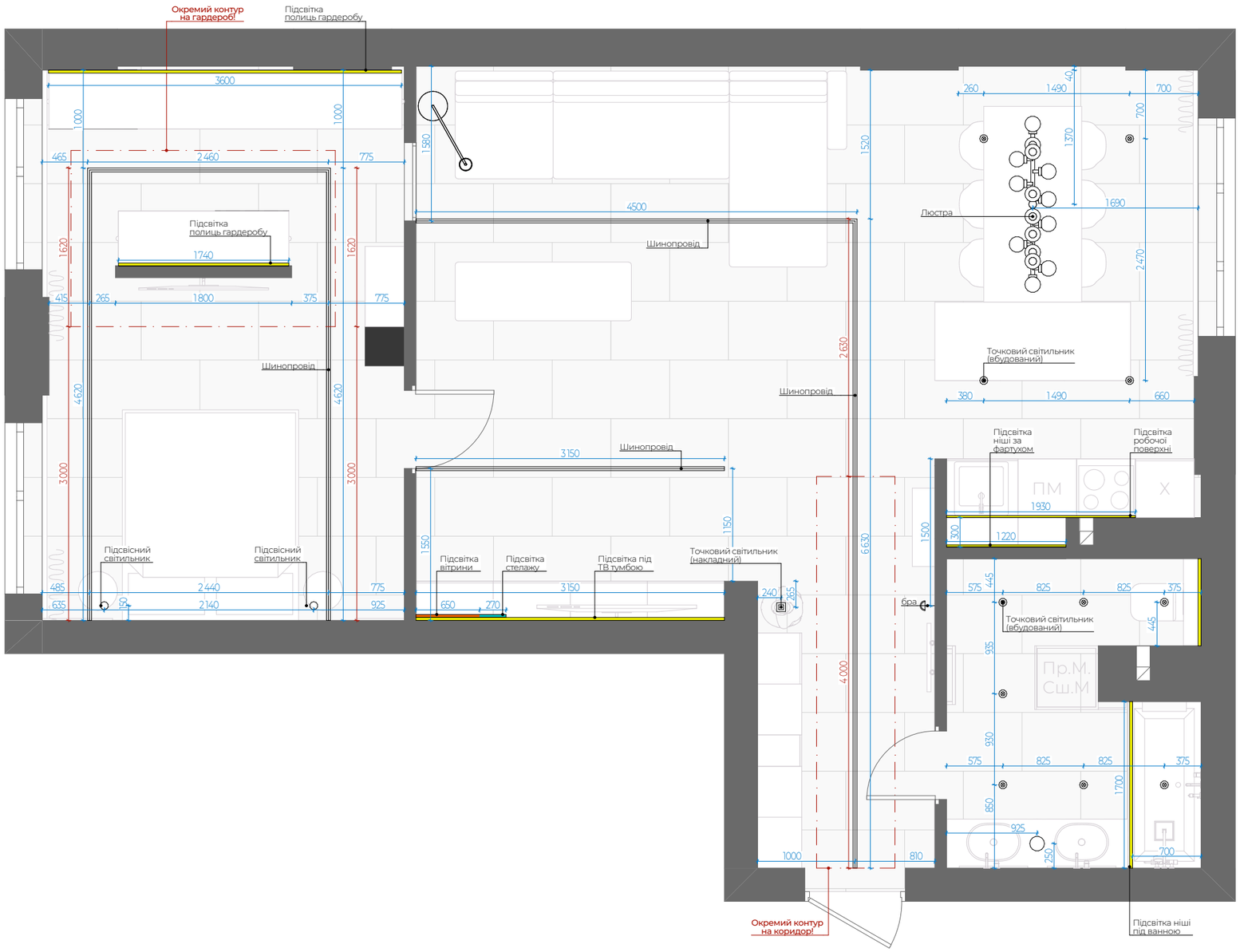

1. План прив'язки вмикачів до груп освітлення див. аркуш ДЗ-21.
2. Специфікацію груп освітлення див. аркуш ДЗ-46.

Примітки : 3. Блоки живлення для контурної підсвітки передбачити у щитку трансформаторів.

ПЛАН ВЛАШТУВАННЯ СТЕЛІ

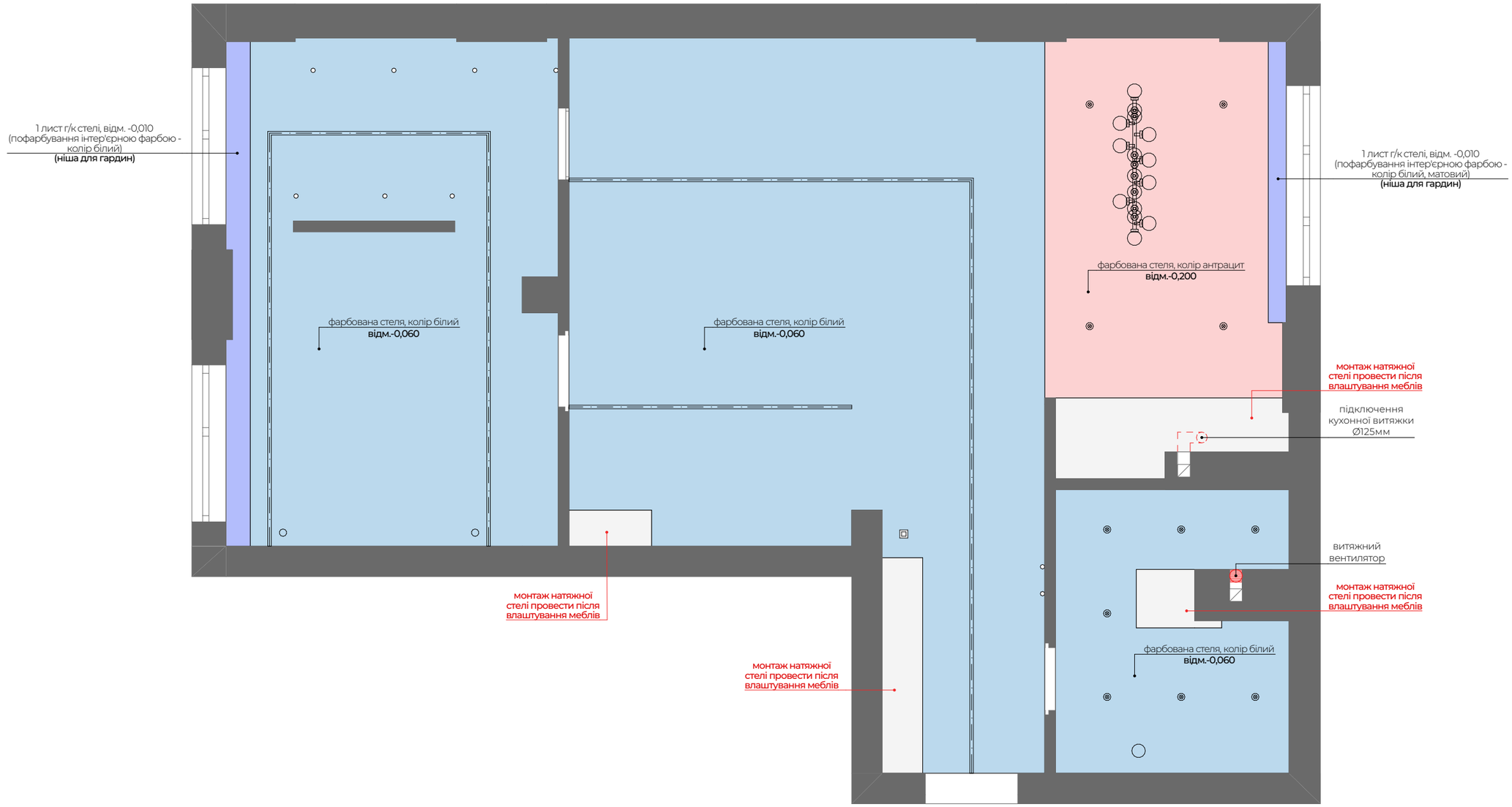

Примітки :
1. Зміст та загальні дані див. аркуш ДЗ-3.
2. План влаштування груп освітлення див. аркуш ДЗ-21.
3. За відм. 0,000 взяти рівень "чистої" стелі.
4. Відмітку стелі уточнити відносно відкривання вікон.

Позначення на плані				
Найменування	(контури корпусних меблів до стелі)	натяжна стеля, антрацит, відм. -0,200	натяжна стеля, біла, відм. -0,050	ніша для гардин, відм. -0,010
Площа м2	3,81	10,09	59,32	2,08

Вузол В-В

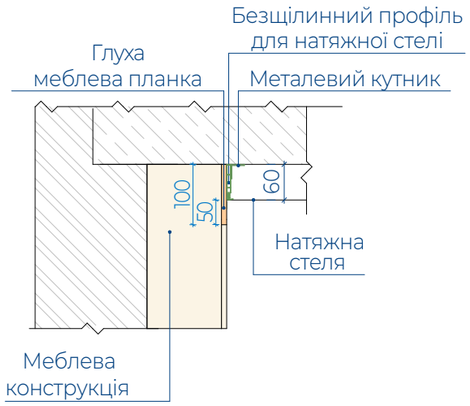

Вузол Г-Г

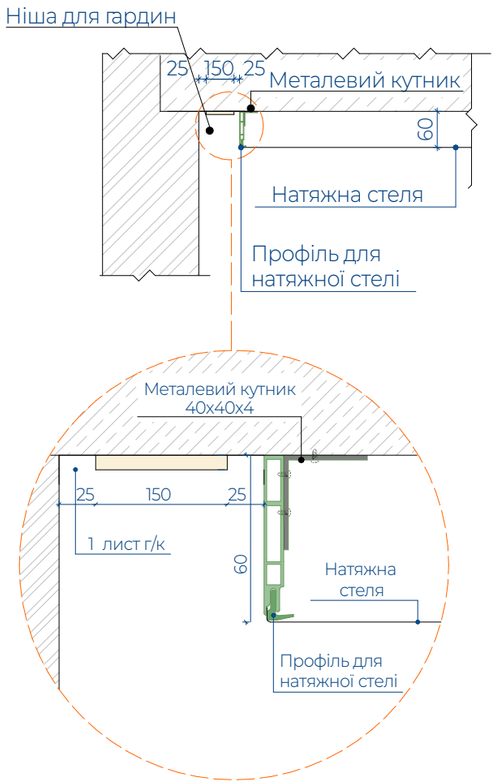

Вузол Д-Д

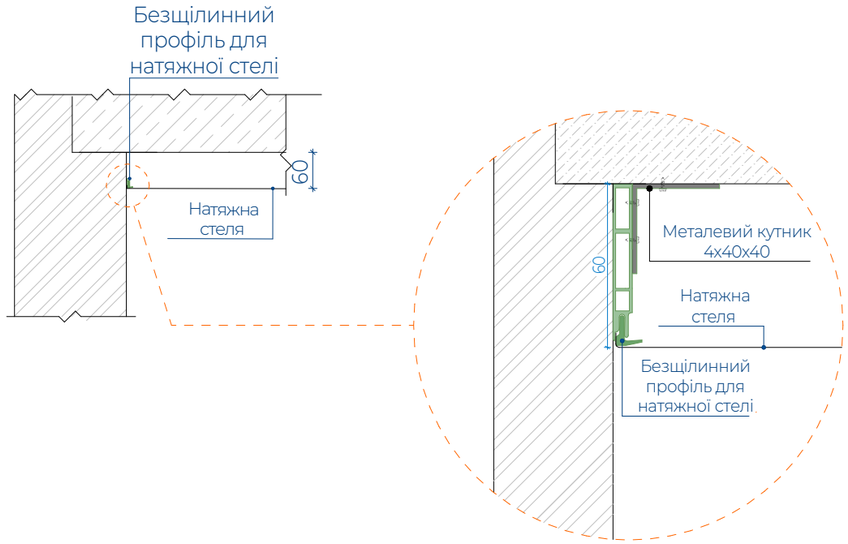

Вузол Е-Е

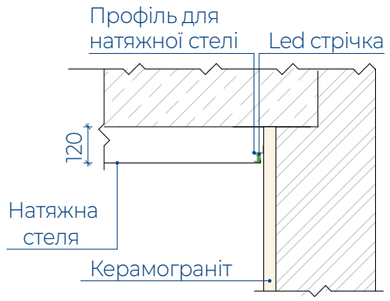

Вузол Ж-Ж

Примітки :

1. Зміст та загальні дані див. аркуш ДЗ-3.
2. План влаштування груп освітлення див. аркуш ДЗ-21.
3. За відм. 0,000 взяти рівень "чистої" стелі.
4. Відмітку стелі уточнити відносно відкривання вікон.

СХЕМА ВІДКРИВАННЯ ДВЕРЕЙ

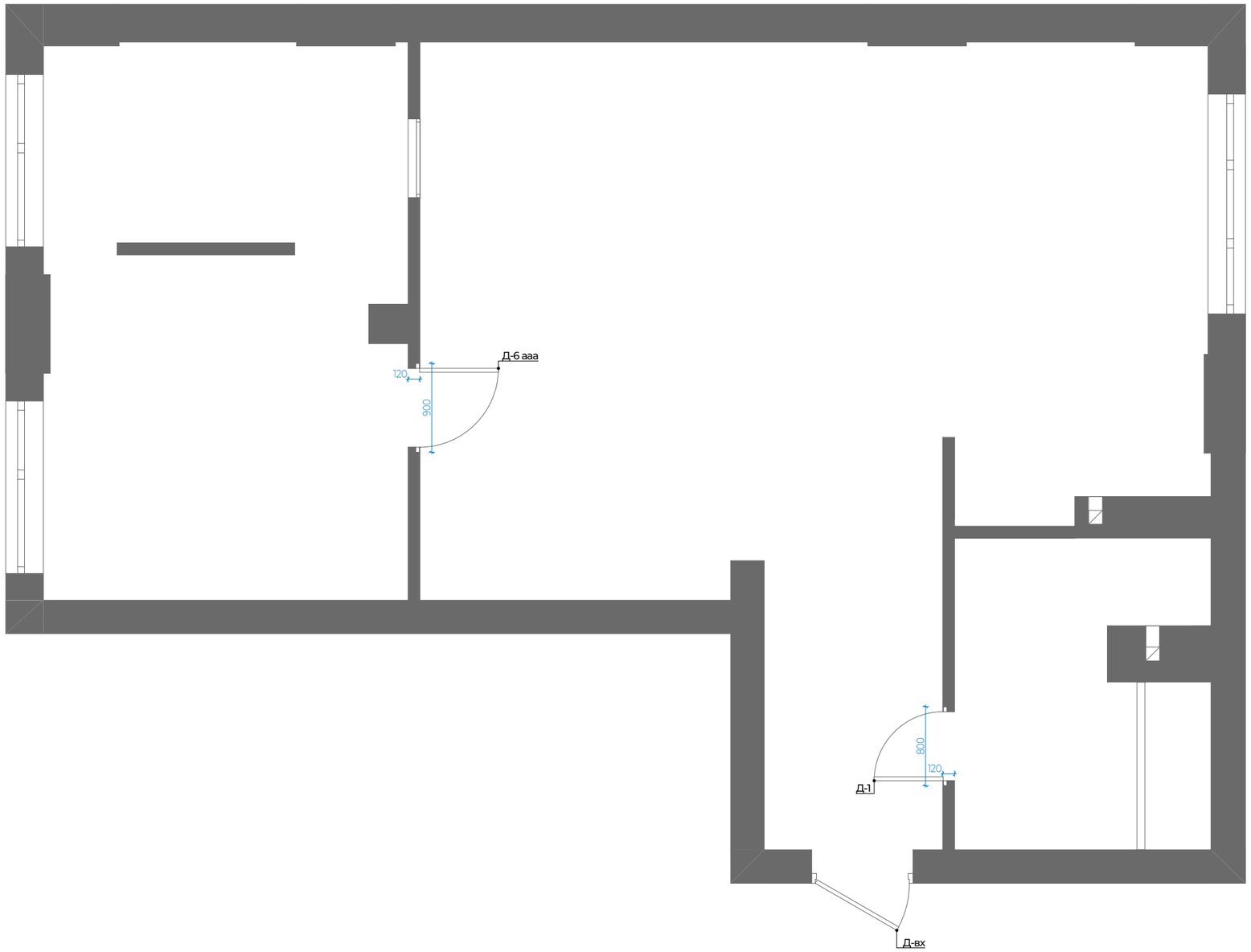

Примітки :

1. Зміст та загальні дані див. аркуш ДЗ-3.
2. Прив'язки дверних прорізів див. аркуш ДЗ-7.
3. Колір та текстуру дверей див. фотореалістичні візуалізації.
4. Специфікацію дверей див. аркуш ДЗ-26.

№п/п	Д-1	Д-2	Д-вх
Тип і назва	двері прихованого монтажу	двері прихованого монтажу	вхідні двері
Кількість	1	1	1
Тип відкривання (П-праві; Л-ліві)	П	П	Л
Розміри проєму ШхВ	800×2 120	900×2 120	1 030×2 120
Розмір полотна	700×2 070	800×2 070	954×2 082
Детальні креслення	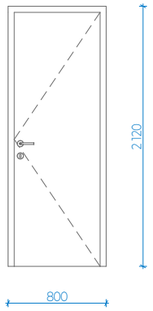	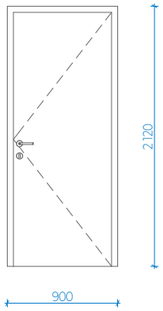	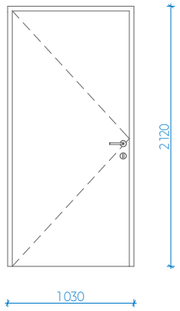
Примітки	- без лиштви - без порога - розпашні - замок WC - рама та торець чорного кольору - з двох сторін пофарбовані в чорний колір	- без лиштви - без порога - розпашні - замок - рама та торець білого кольору - з двох сторін пофарбовані в білий колір	- без лиштви - без порога - розпашні

Рекомендовані салони по дверях прихованого монтажу:

1. Салон дверей GRAND - https://www.granddoor.com.ua/#product
2. Салон дверей HOLZ - https://holz.ua/ua/

Примітки :

1. Зміст та загальні дані див. аркуш ДЗ-3.
2. Прив'язки дверних прорізів див. аркуш ДЗ-7.
3. Колір та текстуру дверей див. фотореалістичні візуалізації.