EY

STAGES & PFE BOOK

START YOUR CAREER WITH US

“LEARN . BUILD . GROW”

EY

La meilleure école après l'école

The better the question. The better the answer.
The better the world works.

EY
Building a better working world

Stages EY 2022-2023

01 Présentation EY

02 Opportunités de Stages et de Sujets pour "Projets de Fin d'études"

03 Témoignages et retours d'expériences

04 Comment postuler ?

EY Global

Nos chiffres et nos métiers

1er Cabinet de conseil en Digital strategy consulting

IDC 2018

1er Cabinet de conseil en Innovation consulting services

Forester 2018

1er Cabinet de conseil en Global Digital Business Transformation Accelerators

Forester 2019

EY Monde

340 000 collaborateurs

152 pays

EY Western Europe, Maghreb et Afrique Francophone

16 pays

13 500 collaborateurs

NOS MÉTIERS

AUDIT

TAX

CONSULTING

STRATÉGIE & TRANSACTIONS

EY Tunisie

Nos chiffres et nos valeurs

+930
Collaborateurs

20
Associés

10
Secteurs d'activité

4
Métiers

+600
Missions dans 30 pays durant chaque année

Nos valeurs définissent ce que nous sommes, elles guident notre façon de travailler les uns avec les autres au service de nos clients et marquent notre engagement vis à vis de nos communautés.

Intégrité, respect mutuel et esprit d'équipe.

Partager l'énergie, l'enthousiasme et le courage des leaders.

Bâtir des relations justes et durables.

1

Cabinet de Business consulting En Tunisie

1

Lab EY Cyber & RPA en Tunisie

EY

Nos métiers

Audit

- Audit
- Financial Accounting Advisory Services
- Climate Change and Sustainability Services
- Forensic & Integrity Services
- Managed Services

TAX

- Reporting including Global and Accounting Compliance
- Business Tax services and Advisory
- International Tax Advisory
- Transaction Tax services
- People Advisory Services
- Entity Compliance and Governance services
- Labor & Employment Law Advisory

Strategy & Transactions

- Transaction Diligence
- Valuation Modeling & Economics
- Lead Advisory
- Corporate and Growth Strategy
- Turnaround and Restructuring Strategy
- Transaction Strategy and Execution

Consulting

- Financial Transformation Services
- Business Consulting
- Risk & Compliance
- People Consulting
- Technology Solution Delivery
- Innovation
- Technology Risk
- Technology Transformation
- Data & Analytics
- Digital & Emerging Technologies
- Cyber Security

Encadrement
et transfert de
compétences !

Mode
d'organisation au
travail flexible
(Télétravail)

Des projets
innovants

What if you could personalize your career like you do your playlists?

The exceptional EY experience.
It's yours to build.

The better the question. The better the answer.
The better the world works.

EY
Building a better working world

Audit

Stages 2022-2023

Référence #Audit 01

Champs d'intervention et projets

En intégrant l'équipe Audit, vous aurez la possibilité d'effectuer un stage qui vous ressemble et d'entamer une expérience internationale.

Vous pouvez intervenir sur des missions d'Audit , de commissariat aux comptes ou sur des missions de conseil à forte valeur ajoutée.

Plus de détails...

Master professionnel en comptabilité ou en CCA

Opportunités ouvertes : 35

Durée : Jusqu'à 3 Mois

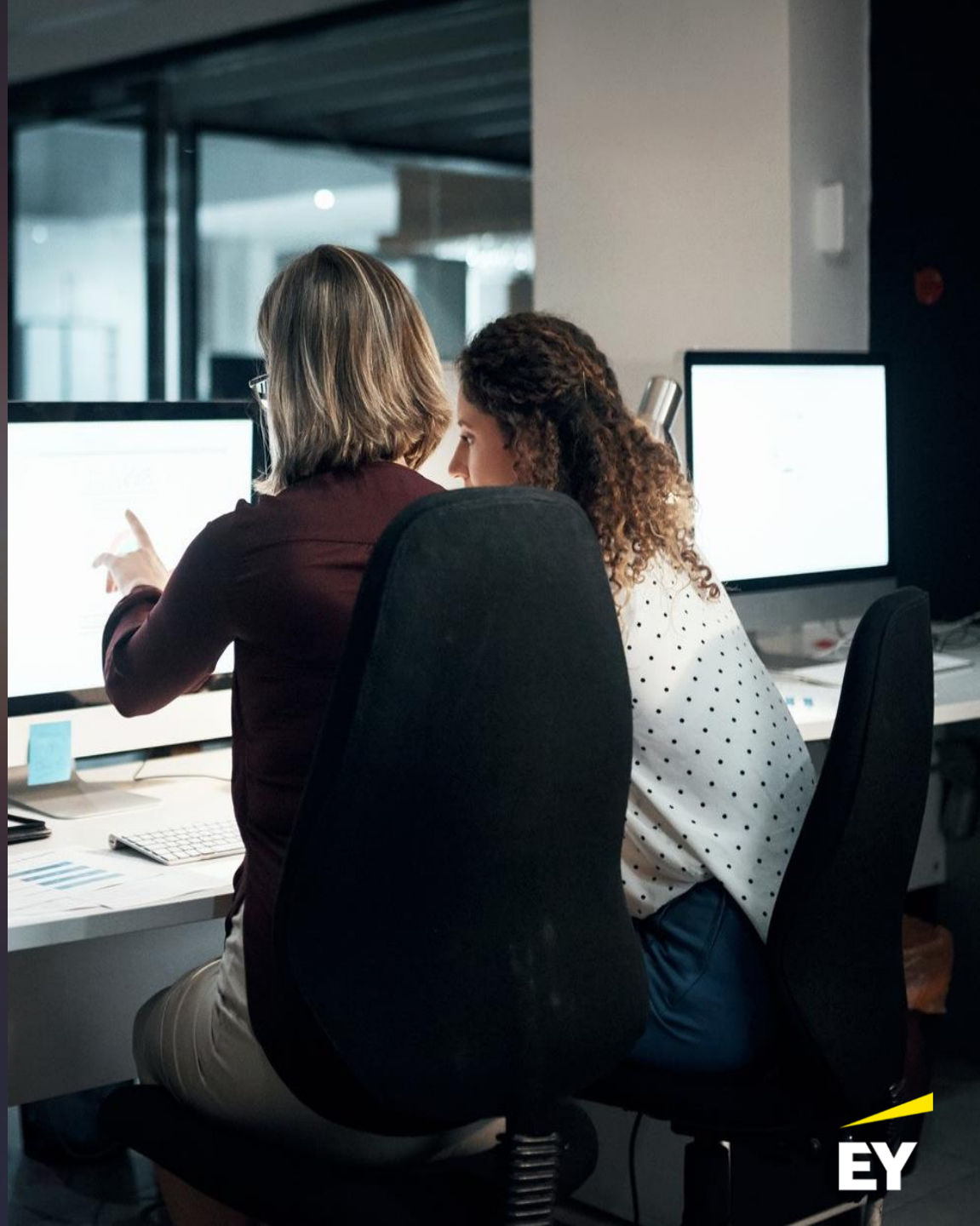

Strategy and Transactions

Liste des stages 2022-2023

Référence #SAT 01

Champs d'intervention et projets

En intégrant l'équipe Strategy And Transaction (SAT), vous aurez la possibilité d'effectuer un stage qui vous ressemble et d'entamer une expérience internationale. Vous pouvez intervenir sur les missions suivantes : Transaction Diligence (Due Diligence financière, fiscale & sociale etc...)

Plus de détails...

Licence - Master en comptabilité ou en Finance

Opportunités ouvertes : 03

Durée : Jusqu'à 6 Mois

Référence #SAT 02

Champs d'intervention et projets

En intégrant l'équipe Strategy And Transaction (SAT), vous aurez la possibilité d'effectuer un stage qui vous ressemble et d'entamer une expérience internationale. Vous pouvez intervenir sur les missions suivantes : Valuation, Modeling & Economics (Modélisation de plan d'affaires d'entreprises, évaluation financière des sociétés/actifs etc...)

Plus de détails...

Licence - Master en comptabilité ou en Finance

Opportunités ouvertes : 02

Durée : Jusqu'à 6 Mois

Référence #SAT 03

Champs d'intervention et projets

En intégrant l'équipe Strategy And Transaction (SAT), vous aurez la possibilité d'effectuer un stage qui vous ressemble et d'entamer une expérience internationale.

Vous pouvez intervenir sur les missions suivantes : Lead Advisory, Conseil en : Fusions et acquisitions, Accompagnement à la cession d'entreprise, levées de fonds, accompagnement à l'acquisition etc.

Plus de détails...

Licence - Master en comptabilité ou en Finance

Opportunités ouvertes : 02

Durée : Jusqu'à 6 Mois

Tax

Liste des stages 2022-2023

Référence #TAX 01

Champs d'intervention et projets

En intégrant l'équipe TAX, vous aurez la possibilité d'effectuer un stage qui vous ressemble et d'entamer une expérience internationale. Vous participerez à des missions et à des projets de :

- Assistance comptable.
- Tenue comptabilité et reporting .
- La Compilation des états financiers selon des normes comptables internationales.

Plus de détails...

Master professionnel en comptabilité ou en CCA

Opportunités ouvertes : 01

Durée : Jusqu'à 4 Mois

Référence #TAX 02

Champs d'intervention et projets

En intégrant l'équipe TAX, vous aurez la possibilité d'effectuer un stage qui vous ressemble et d'entamer une expérience internationale. Vous participerez à des missions et projets de :

- Assistance fiscale
- Préparation des déclarations fiscales
- Consultations fiscales

Plus de détails...

Master professionnel en comptabilité ou en CCA

Opportunités ouvertes : 01

Durée : Jusqu'à 4 Mois

Référence #TAX 03

Champs d'intervention et projets

En intégrant l'équipe TAX, vous aurez la possibilité d'effectuer un stage qui vous ressemble et d'entamer une expérience internationale. En tant que stagiaire, vous aurez l'occasion de découvrir la Fiscalité Internationale et les nouveautés récentes en la matière.

Plus de détails...

Master professionnel en comptabilité ou en CCA

Opportunités ouvertes : 02

Durée : Jusqu'à 4 Mois

Référence #TAX 04

Champs d'intervention et projets

En intégrant l'équipe TAX, vous aurez la possibilité d'effectuer un stage qui vous ressemble et d'entamer une expérience internationale. En tant que stagiaire, vous aurez l'occasion de découvrir la fiscalité internationale et les règles fiscales relatives à la mobilité internationale (Fiscalité des expatriés).

Plus de détails...

Licence en gestion - Profil Anglophone

Opportunités ouvertes : 01

Durée : Jusqu'à 4 Mois

Référence #TAX 05

Champs d'intervention et projets

En intégrant l'équipe TAX, vous aurez la possibilité d'effectuer un stage qui vous ressemble et d'entamer une expérience internationale. En tant que stagiaire, vous aurez l'occasion de découvrir les nouveautés de la Loi de Finance 2023.

Plus de détails...

Master en comptabilité ou en finance

Opportunités ouvertes : 01

Durée : Jusqu'à 4 Mois

Consulting

Liste des sujets pour "PFE"
2022-2023

FS TRANSORMATION

EY

Référence #FS Transfo 01

Description du Projet :

Développement d'un moteur d'analyse prédictive et application sur un cas réel.

Plus de détails...

Master ou ingénieur en Data scientist Data engineer.

Opportunités ouvertes : 01

Durée : Jusqu'à 6 Mois

Référence #FS Transfo 02

Description du Projet :

Développement d'une méthodologie d'analyse de l'architecture des données et application sur un cas réel.

Plus de détails...

Master ou ingénieur en Data Architect

Opportunités ouvertes : 01

Durée : Jusqu'à 6 Mois

Référence #FS Transfo 03

Description du Projet :

Développement d'un outil de segmentation comportementale des clients du secteur financier.

Plus de détails...

Master ou ingénieur en Data scientist ou en Data engineer.

Opportunités ouvertes : 01

Durée : Jusqu'à 6 Mois

Référence #FS Transfo 04

Description du Projet :

Développement des Tableaux de bord pour le pilotage de l'activité des institutions financières.

Plus de détails ...

Ingénieur BI - Data Analyst
Maîtrise des outils de visualisation idéalement Microsoft Power BI.

Opportunités ouvertes : 01

Durée : Jusqu'à 6 Mois

Référence #FS Transfo 05

Description du Projet :

Open Assurance : Panorama des innovations et étude d'opportunité.

Plus de détails ...

Ingénieur en Informatique

Opportunités ouvertes : 01 à 02

Durée : Jusqu'à 6 Mois

Référence #FS Transfo 06

Description du Projet :

La mise en place d'une plateforme d'analyse économique secteur Assurance.

Plus de détails ...

Licence en Finance ou en Assurance
Business Analyst

Opportunités ouvertes : 01

Durée : Jusqu'à 6 Mois

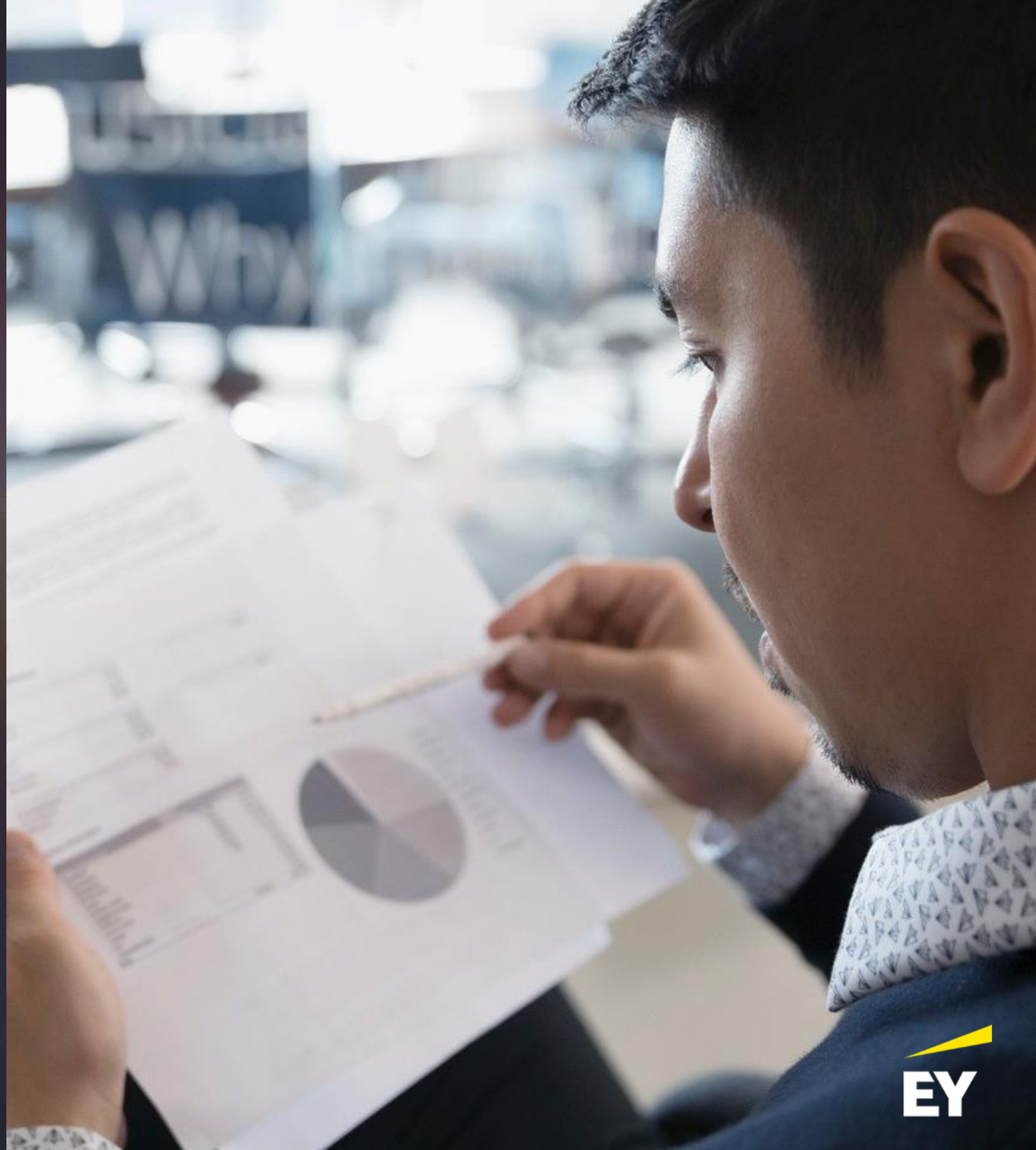

Référence #FS Transfo 07

Description du Projet :

Use case : Optimisation de 2 processus d'assurance (souscription & sinistre) via l'utilisation des méthodes et outils EY.

Plus de détails ...

Ingénieur

Opportunités ouvertes : 01

Durée : Jusqu'à 6 Mois

Référence #FS Transfo 08

Description du Projet :

Use case segmentation et analyse anti churn.

Plus de détails ...

Ingénieur ou Master en Data scientist

Opportunités ouvertes : 01

Durée : Jusqu'à 6 Mois

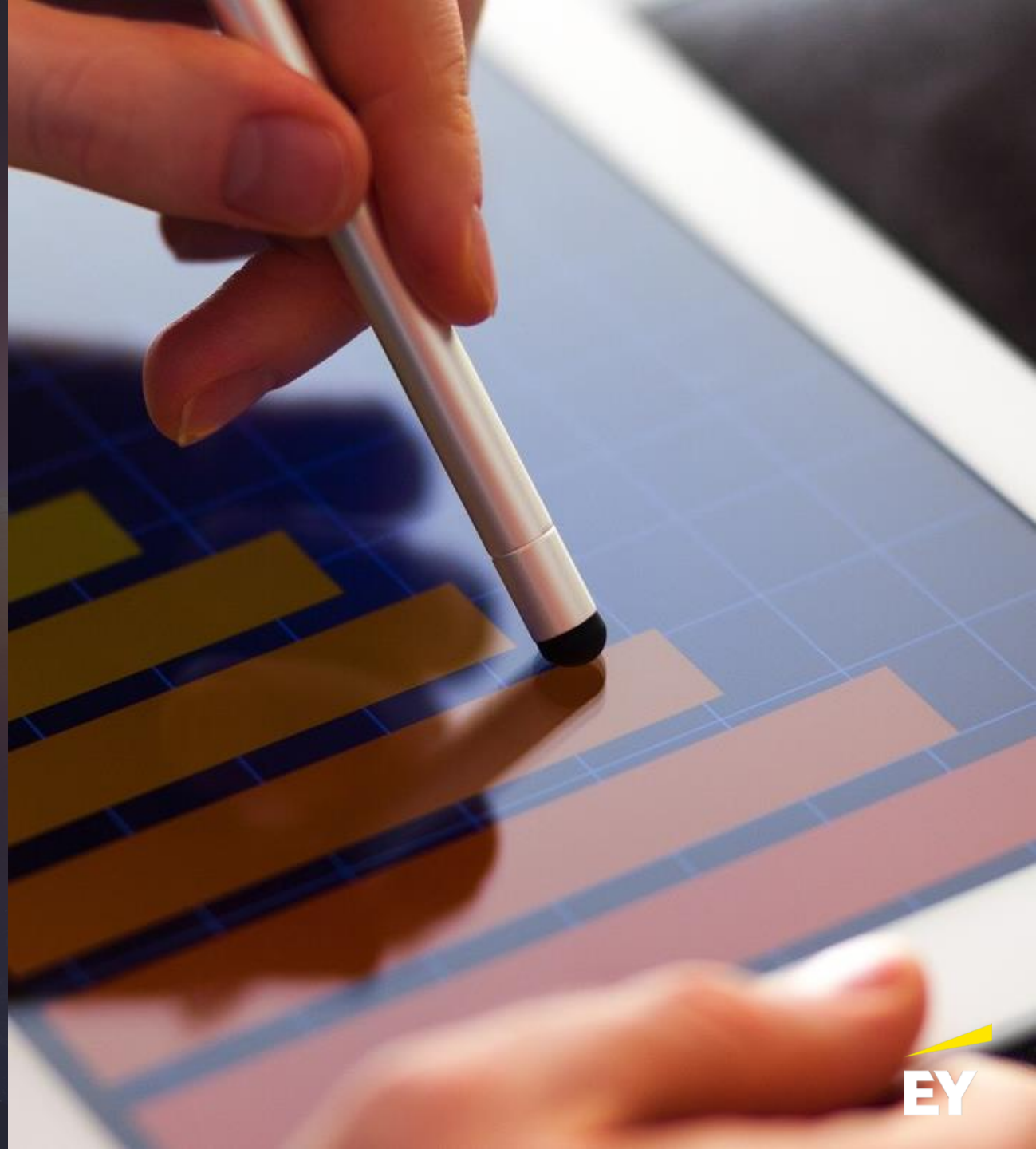

Référence #FS Transfo 09

Description du Projet :

Développement d'un use case crosseling : Dispositif, processs et plateforme.

Plus de détails ...

Master ou Ingénieur en finance ou en Développement

Opportunités ouvertes : 01

Durée : Jusqu'à 6 Mois

Référence #FS Transfo 10

Description du Projet :

Etude des enjeux de la gestion de fraude " Paiements“ et cadrage du processus.

Plus de détails …

- **Master ou Ingénieur métier ou en Risque**
- **Opportunités ouvertes :** 01
- **Durée :** Jusqu’à 6 Mois

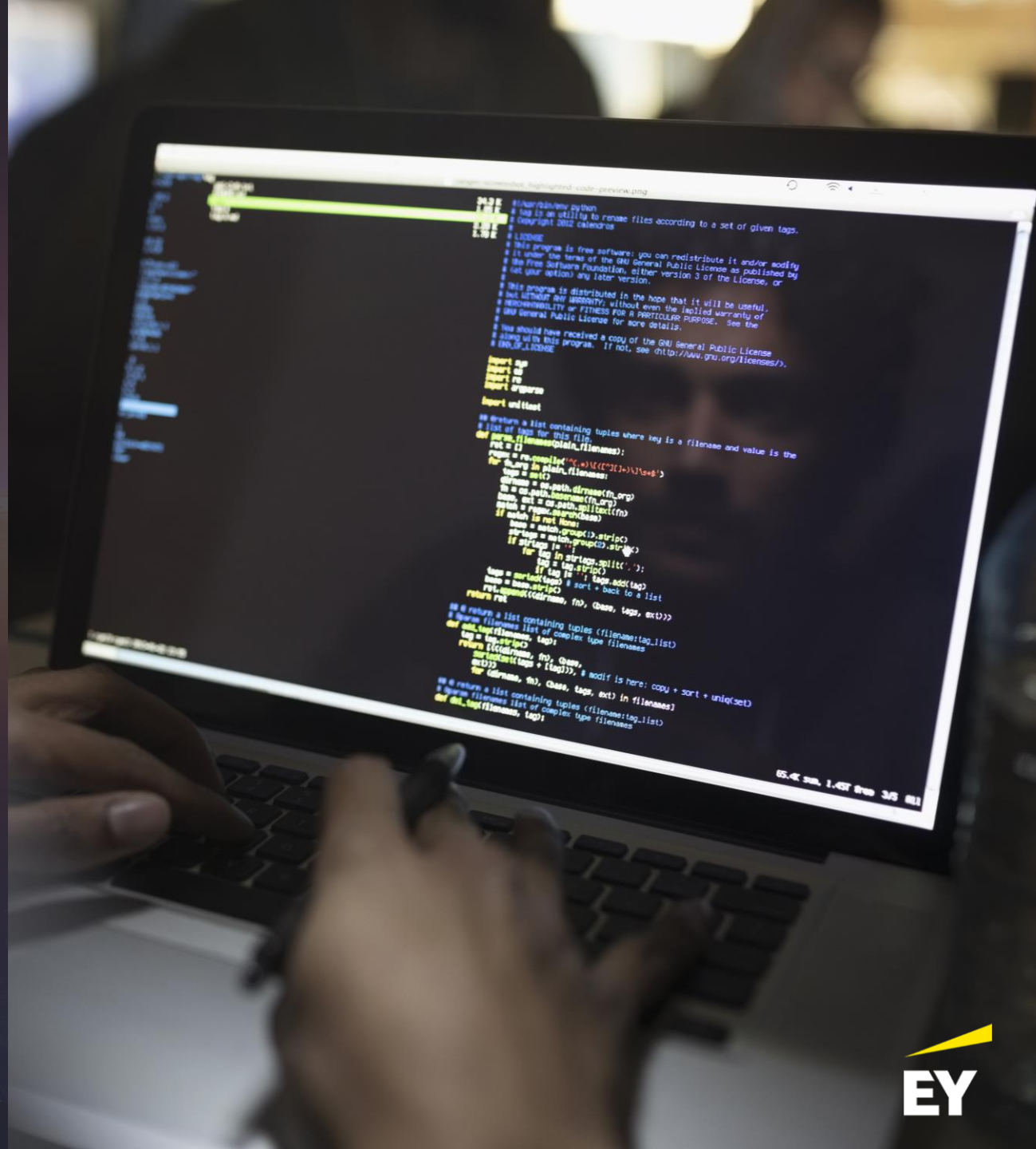

Référence #FS Transfo 11

Description du sujet

Mise en place d'un outil d'analyse de la maturité de la durabilité des entreprises.

Plus de détails ...

Licence ou Bachelor en Business School

Opportunités ouvertes : 01

Durée : Jusqu'à 6 Mois

Référence #FS Transfo 12

Description du Projet :

Sustainable finance : Design de l'approche de transformation verte pour les instituions financières (vers un financement neutre en carbone).

Plus de détails ...

Licence ou Bachelor en Business School

Opportunités ouvertes : 01

Durée : Jusqu'à 6 Mois

Référence #FS Transfo 13

Description du Projet :

Sustainable finance : Analyse des enjeux et des mécanismes du Green Investment en Afrique.

Plus de détails ...

- **Licence ou Bachelor en Business School**
- **Opportunités ouvertes :** 01
- **Durée :** Jusqu'à 6 Mois

PEOPLE CONSULTING

EY

Référence #People 01

Description du Projet :

Création d'une plateforme de diagnostic de la maturité du dispositif RH.

Plus de détails ...

Master en ressources humaines ou Ingénieur en génie industriel

Opportunités ouvertes : 01

Durée : Jusqu'à 6 Mois

Référence #People 02

Description du Projet :

Création d'une plateforme pour la gestion des documents administratifs du personnel.

Plus de détails ...

Master en ressources humaines

Opportunités ouvertes : 01

Durée : Jusqu'à 6 Mois

Référence #People 03

Description du Projet :

Mise en place d'un dashboard RH.

Plus de détails ...

Master en ressources humaines

Opportunités ouvertes : 01

Durée : Jusqu'à 5 Mois

Référence #People 04

Description du Projet :

Développement du Kit "Employee Experience".

Plus de détails ...

Master en ressources humaines

Opportunités ouvertes : 01

Durée : Jusqu'à 5 Mois

Business Consulting

Référence #BC 01

Description du Projet :

Analyse de la maturité et réorganisation des différentes fonctions de l'entreprise.

Plus de détails ...

Master en finance ou en Management

Opportunités ouvertes : 01

Durée : Jusqu'à 5 Mois

Référence #BC 02

Description du Projet :

Diagnostic commercial, opérationnel et proposition des pistes d'amélioration d'une société privée.

Plus de détails ...

Master professionnel en Business Analytics ou en Big Data

Opportunités ouvertes : 01

Durée : Jusqu'à 6 Mois

Référence #BC 03

Description du Projet :

Diagnostic de l'unité de production d'une société industrielle et mapping des principaux outils de digitalisation.

Plus de détails ...

Master en Supply chain ou Ingénieur en Génie industriel

Opportunités ouvertes : 01

Durée : Jusqu'à 6 Mois

Référence #BC 04

Description du Projet :

Cartographie des processus opérationnels cibles d'un groupe de sociétés.

Plus de détails ...

Master en Supply chain ou Ingénieur en Génie industriel

Opportunités ouvertes : 01

Durée : Jusqu'à 6 Mois

Référence #BC 05

Description du Projet :

Etude du marché d'une société privée dans le cadre du développement de son activité.

Plus de détails ...

Master en Management, en Finance ou en Data Analytics

Opportunités ouvertes : 01

Durée : Jusqu'à 6 Mois

Référence #BC 06

Description du Projet :

Analyse de la performance et mise en place d'un tableau de bord pour une entreprise privée.

Plus de détails ...

Bachelor en Business Analytics

Opportunités ouvertes : 01

Durée : Jusqu'à 6 Mois

Référence #BC 07

Description du Projet :

Mise à niveau du système d'information et amélioration des processus support.

Plus de détails ...

Master en IT

Opportunités ouvertes : 01

Durée : Jusqu'à 6 Mois

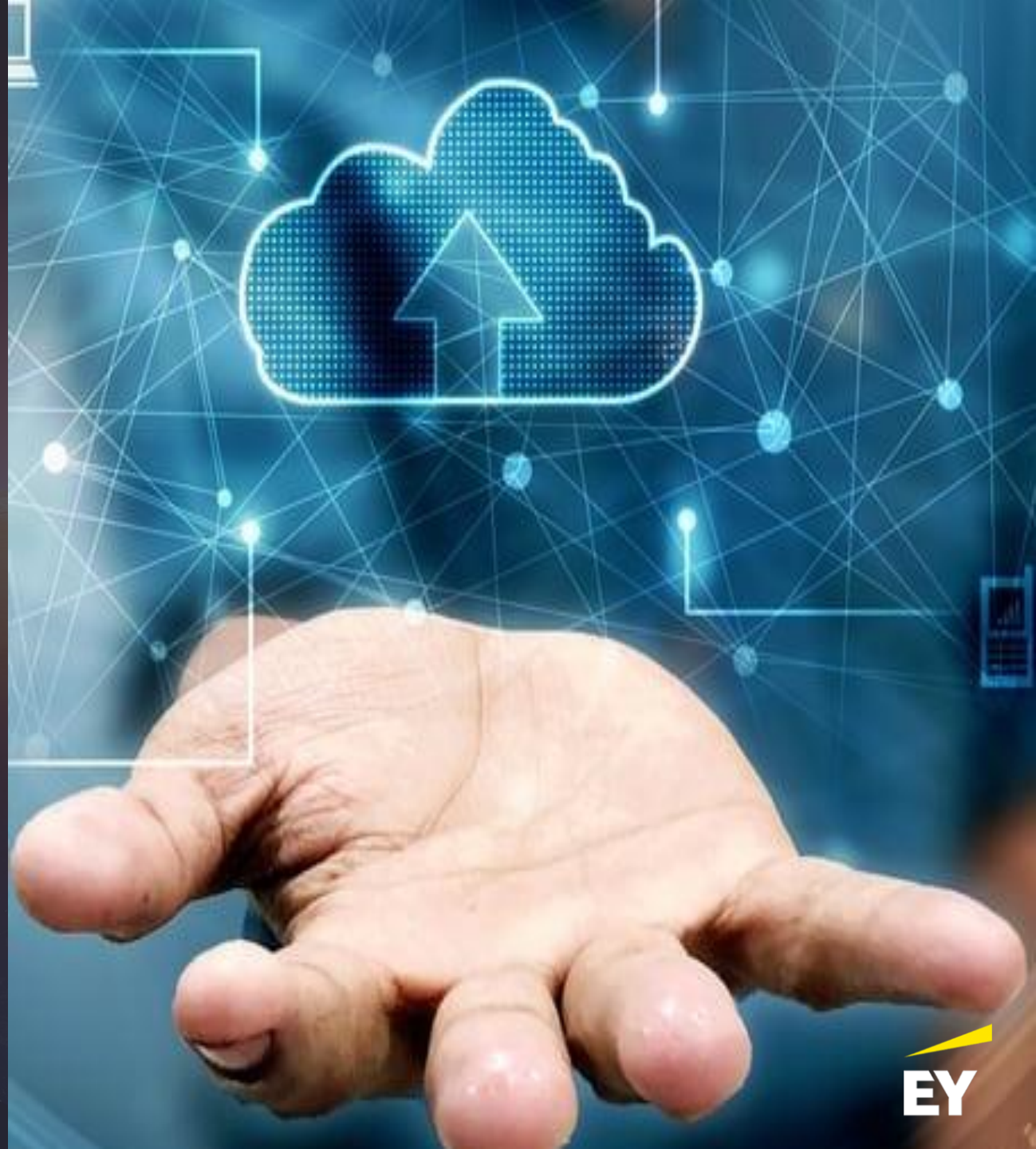

Référence #BC 08

Description du Projet :

Implémentation d'un modèle de calcul du coût de revient sur SAP pour une entreprise privée.

Plus de détails ...

Ingénieur en Génie industriel

Opportunités ouvertes : 01

Durée : Jusqu'à 6 Mois

Référence #BC 09

Description du Projet :

Benchmark qualitatif des mesures engagées pour la compétitivité pays.

Plus de détails ...

Master en Management

Opportunités ouvertes : 01

Durée : Jusqu'à 6 Mois

Référence #BC 10

Description du Projet :

Impact des investissements en Tunisie.

Plus de détails ...

Master en Management & Stratégie des organisations

Opportunités ouvertes : 01

Durée : Jusqu'à 6 Mois

Risk & Actuariat

Référence #Risk&Actuariat 01

Description du Projet :

Les conséquences des nouvelles normes IFRS sur le pilotage financier d'un assureur vie dans l'approche VFA de la norme IFRS 17.

Plus de détails ...

Ingénieur en modélisation pour l'industrie et les services

Opportunités ouvertes : 01

Durée : Jusqu'à 4 Mois

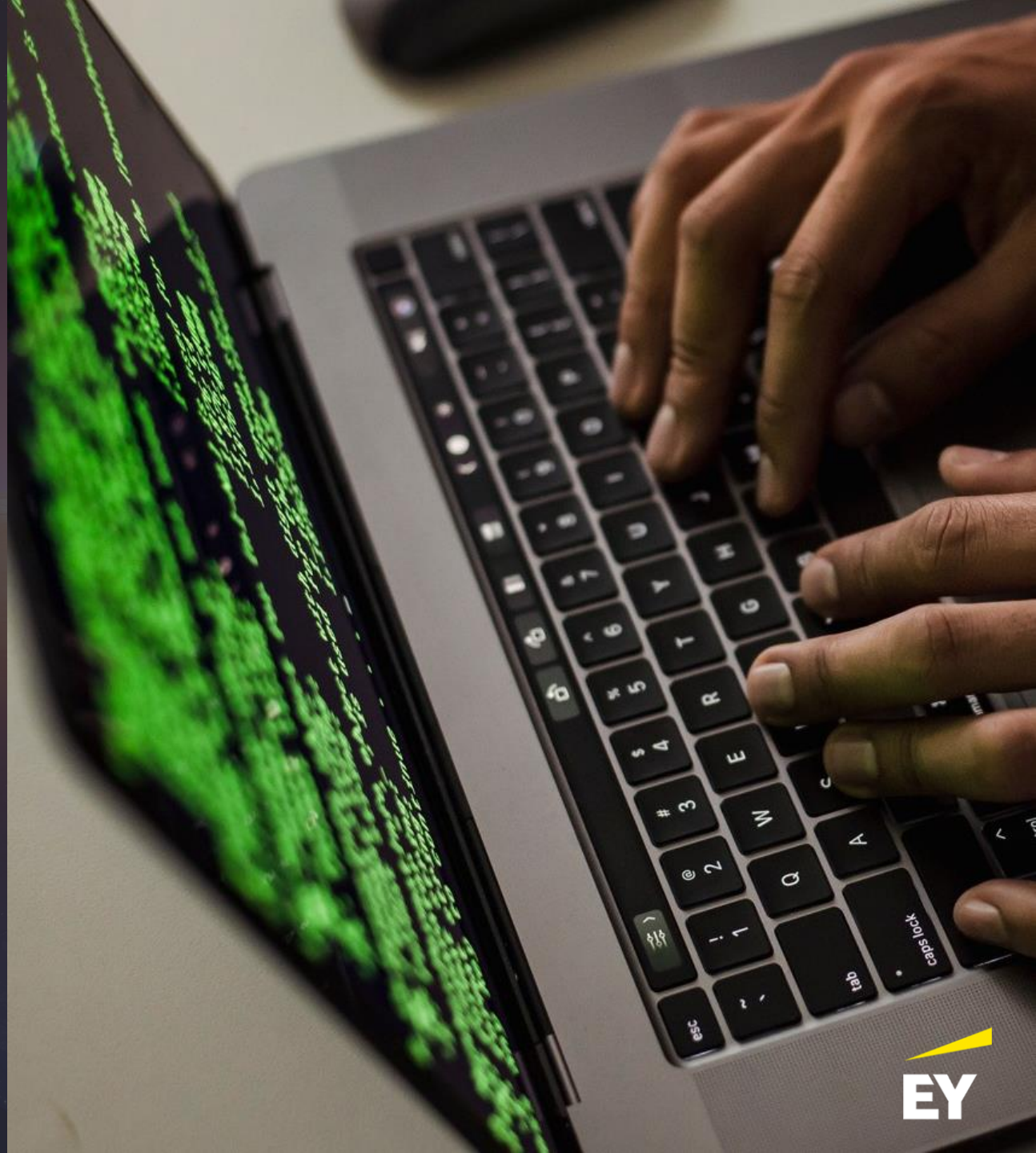

Référence #Risk&Actuariat 02

Description du Projet :

Modéliser le cyber risque sur le marché tunisien et mise en place d'un produit d'assurance.

Plus de détails ...

Ingénieur en Actuariat

Opportunités ouvertes : 01

Durée : Jusqu'à 6 Mois

Référence #Risk&Actuariat 03

Description du Projet :

En quoi les nouvelles technologies peuvent-elles permettre de mieux appréhender les risques dans une banque ?

Plus de détails ...

Master en Risk Management

Opportunités ouvertes : 01

Durée : Jusqu'à 6 Mois

Référence #Risk&Actuariat 04

Description du Projet :

Performance de la banque versus l'efficacité de sa gestion des risques.

Plus de détails ...

Master en Risk Management

Opportunités ouvertes : 01

Durée : Jusqu'à 6 Mois

Technology Solution Delivery

Référence #TSD 01

Description du Projet :

Développement d'une application Microsoft Power Apps Bancaire.

Plus de détails ...

Ingénieur ou Master en IT

Opportunités ouvertes : 01

Durée : Jusqu'à 6 Mois

Référence #TSD 02

Description du Projet :

Développement d'une application Microsoft Power Apps Assurance.

Plus de détails ...

Ingénieur ou Master en IT

Opportunités ouvertes : 01

Durée : Jusqu'à 6 Mois

Référence #TSD 03

Description du Projet :

Développement d'un module V360 du CRM Dynamics.

Plus de détails ...

Ingénieur ou Master en IT

Opportunités ouvertes : 01

Durée : Jusqu'à 6 Mois

Innovation

Référence #Innovation 01

Description du Projet :

Collecte et Analyse des données en vue de leur exploitation dans un outil d'évaluation.

Plus de détails ...

Ingénieur en BI- Big Data - Data Science

Opportunités ouvertes : 01

Durée : Jusqu'à 6 Mois

Référence #Innovation 02

Description du Projet :

Conception de l'architecture.
Design et développement d'un outil d'évaluation.

Plus de détails ...

- Licence ou Master en Design
- Ingénieur en développement

Opportunités ouvertes : 02

Durée : Jusqu'à 6 Mois

Référence #Innovation 03

Description du Projet :

Réalisation d'une étude de maturité des écosystèmes africains en terme d'innovation (Tunisie, Sénégal, Côte d'Ivoire, Bénin ..).

Plus de détails ...

Master en économie numérique, Marketing, Gestion ou en Data scientist

Opportunités ouvertes : 01

Durée : Jusqu'à 6 Mois

Référence #Innovation 04

Description du Projet :

Mise en œuvre d'un livre blanc sur l'Open Innovation en Tunisie.

Plus de détails ...

Master ou Bachelor ou Licence en Marketing ou Gestion.
Ingénieur en Data science

Opportunités ouvertes : 01

Durée : Jusqu'à 6 Mois

Référence #Innovation 05

Description du Projet :

Refonte de la plateforme InStation.

Plus de détails ...

Licence ou Master en Design
Ingénieur en développement

Opportunités ouvertes : 02

Durée : Jusqu'à 6 Mois

Référence #Innovation 06

Description du Projet :

Développement d'une offre "Green User Expérience".

Plus de détails ...

Licence ou Master en Design ou en Marketing

Ingénieur en développement

Opportunités ouvertes : 03

Durée : Jusqu'à 6 Mois

Technology Transformation

EY

Référence #Tech Transfo 01

Description du Projet :

Construction des modèles de prédiction par classe ou type de projet dans le but d'optimiser l'allocation des ressources à chaque projet (GOVTECH, IT OPERATION, TMT, AMOA/PMO ET ARCHITECTURE & CLOUD).

Plus de détails ...

Ingénieur ou Master en IT

Opportunités ouvertes : 01

Durée : Jusqu'à 6 Mois

Référence #Tech Transfo 02

Description du Projet :

Dématérialisation des cartes de soin (E-health).

Plus de détails ...

Ingénieur ou Master en IT

Opportunités ouvertes : 01

Durée : Jusqu'à 6 Mois

Réference #Tech Transfo 03

Description du Projet :

Dématérialisation des cartes sociales (RSI / RSU).

Plus de détails ...

Ingénieur ou Master en IT

Opportunités ouvertes : 01

Durée : Jusqu'à 6 Mois

Référence #Tech Transfo 04

Description du Projet :

Conception et développement d'un outil qui permet de se connecter aux différentes sources de détection des opportunités, fournir des notifications en temps réel sur les nouveautés, disposer d'un Dashboard de suivi des opportunités.

Plus de détails ...

Ingénieur ou Master en IT

Opportunités ouvertes : 01

Durée : Jusqu'à 6 Mois

Référence #Tech Transfo 05

Description du Projet :

Benchmark par rapport aux projets de E-Justice et E-Santé.

Plus de détails ...

Master en système d'information ou spécialité connexe

Opportunités ouvertes : 01

Durée : Jusqu'à 6 Mois

Référence #Tech Transfo 06

Description du Projet :

Développement d'un Framework et d'une boîte à outils pour le diagnostic, l'évaluation et l'amélioration continue des systèmes d'information de santé.

Plus de détails ...

Master en système d'information ou spécialité connexe

Opportunités ouvertes : 01

Durée : Jusqu'à 6 Mois

Référence #Tech Transfo 07

Description du Projet :

Elaboration d'un Dashboard de suivi des métriques relatives aux activités internes de l'équipe Technology Transformation (Planning, GTM, Tracking propales et WP, Sharing sessions ETC…).

Plus de détails …

Master ou ingénieur en IT

Opportunités ouvertes : 01

Durée : Jusqu'à 6 Mois

Référence #Tech Transfo 08

Description du Projet :

Urbanisation SI avec un focus sur la couche applicative.
Etude & Benchmark sur les différentes solutions "Middleware Oriented Messages".

Plus de détails ...

Master ou Ingénieur en IT
Opportunités ouvertes : 01
Durée : Jusqu'à 6 Mois

Référence #Tech Transfo 09

Description du Projet :

Benchmark des stratégies move to cloud chez les opérateurs mobiles.

Plus de détails ...

Master en système d'information ou spécialité connexe

Opportunités ouvertes : 01

Durée : Jusqu'à 6 Mois

Référence #Tech Transfo 10

Description du Projet :

Biometric quality assessment : Fingerprint and facial quality assessment and benchmark of biometric spoofing.

Plus de détails ...

Master ou Ingénieur en IT

Opportunités ouvertes : 01

Durée : Jusqu'à 6 Mois

Référence #Tech Transfo 11

Description du Projet :

Simulation d'une solution de cloud privé basée sur une solution open source :

- Benchmark des solutions cloud open source
- Préparation du document d'architecture HLD
- Mise en place de la couche de virtualisation (Install Hyperviseur, Config réseau, config stockage, config cluster).
- Mise en place la couche d'orchestration
- Mise en place d'une solution de Backup centralisée.

Plus de détails ...

Master en système d'information ou spécialité connexe

Opportunités ouvertes : 01

Durée : Jusqu'à 6 Mois

Référence #Tech Transfo 12

Description du Projet :

Mise en place d'une solution de virtualisation hautement disponible :

- Mise en place de la couche de virtualisation (Install Hyperviseur, Configuration réseau, Configuration stockage, Configuration cluster)
- Benchmark des solutions de Backup et réplication de données
- Sizing et préparation de l'architecture cible (Document HLD, selon les bonnes pratiques)
- Mise en place de la solution cible

Plus de détails ...

Ingénieur en IT

Opportunités ouvertes : 01

Durée : Jusqu'à 6 Mois

Référence #Tech Transfo 13

Description du Projet :

Mise en place d'une solution de protection de données (Sauvegarde , réplication de données).

Plus de détails ...

Master en IT

Opportunités ouvertes : 01

Durée : Jusqu'à 6 Mois

Référence #Tech Transfo 14

Description du Projet :

Développement d'un Framework de migration vers le cloud.

Plus de détails ...

Ingénieur en IT

Opportunités ouvertes : 01

Durée : Jusqu'à 6 Mois

Data & Analytics -

Référence #DATA 01

Description du Projet :

Mise en place d'une solution décisionnelle en ressources humaines :

Le travail consiste à développer une plateforme pour améliorer la chaîne de valeur RH avec la prise de décision.

Environnement technique: Microsoft Azure (Data Factory, Data Bricks, Analysis Services, Power BI), SSIS SSMS.

Compétences requises: Azure, SQL, Power BI, R/Python.

Plus de détails ...

Master ou Ingénieur en IT

Opportunités ouvertes : 01

Durée : Jusqu'à 6 Mois

Référence #DATA 02

Description du Projet :

ML-based solution for talent acquisition:

Partie Data:

- Extraction des profils à partir de LinkedIn selon des filtres
- Classification des profils selon des critères de recrutement.
- Remplissage automatique du formulaire sur l'interface EY Talent.
- Mise en place d'un tableau de bord des profils des candidats à l'aide de Power BI.

Partie développement :

- La partie front-end qui comporte un formulaire à remplir automatiquement.
- Page Administrative : Tableau de bord administratif pour les statistiques des applications présentes, positions disponibles (triées par grade), Applications en cours.

Environnement technique: NET, Angular, POWER BI, Python, SSIS SSMS.
Compétences requises: NET, Angular, POWER BI, Python.

Plus de détails ...

Ingénieur en Développement et en intelligence artificielle

Opportunités ouvertes : 02

Durée : Jusqu'à 6 Mois

Référence #DATA 03

Description du Projet :

Automated Test Rating System :

Ce projet porte sur le « Data Mining » et la classification des résultats de tests automatisés. Le système implémenté permettra l'interaction humaine et/ou la contribution à l'algorithme de classification.

Technologies/outils: IA, Python, Power BI..

Plus de détails ...

Ingénieur en IT

Opportunités ouvertes : 01

Durée : Jusqu'à 6 Mois

Référence #DATA 04

Description du Projet :

Développement d'un modèle Machine Learning pour la segmentation des clients :

Développement d'un modèle Machine Learning pour la segmentation des clients :
Ce projet consiste à comprendre et analyser les données d'une entreprise sur ses clients, leurs informations personnelles, leurs antécédents d'achat etc. afin de construire un ou plusieurs modèles (Machine Learning - Supervised Learning)

Les résultats des modèles peuvent être affichés en Python (avec des bibliothèques telles que Matplotlib) ou à l'aide de PowerBI.

- Environnement technique: PowerBI (Optionnel), Visual Studio Code
- Compétences requises: Python

Plus de détails ...

Ingénieur en Data Scientist

Opportunités ouvertes : 02

Durée : Jusqu'à 6 Mois

Référence #DATA 05

Description du Projet :

Construction d'un Customer Analysis Dashboard :

La mise en place d'un rapport d'analyse des clients pour la prise de décision au sein d'une société.
Il permettra de :
Analyser la performance de l'entreprise, des produits, canaux de distribution, clients, profits etc.

- Environnement technique: PowerBI, Visual Studio, SQL Serveur, Cloud.
- Compétences requises: Data Analyst.

Plus de détails ...

Master ou Ingénieur en Data scientist

Opportunités ouvertes : 01

Durée : Jusqu'à 6 Mois

Digital & Emerging Technologies

Référence #DIGITAL 01

Description du Projet :

Conception et développement d'une plateforme Web ERP avec l'intégration des outils DevOps :

- Ce projet consiste à concevoir et développer une application Web ERP (Entreprise Ressource Planning)
- Cette application devrait permettre aux utilisateurs de visualiser et de gérer les produits, commandes, stocks, ressources humaines, etc… de leurs clients.
- L'application doit aussi intégrer les outils DevOps pipelines de Continuous Integration et Continuous Deployment et/ou Docker.

- Environnement technique: Angular (ou ReactJS), .NET, Visual Studio
- Compétences requises: C#, JavaScript, HTML, CSS, DevOps

Plus de détails …

Développeur Full Stack

Opportunités ouvertes : 01

Durée : Jusqu'à 6 Mois

EY

Techno Risk

Référence #Techno Risk 01

Description du Projet :

Élaborer un programme d'audit de sécurité pour une plateforme en Cloud fondé sur les normes et les pratiques exemplaires.

Cas pratique à exécuter en fonction des missions clients en cours.

Plus de détails ...

Master ou Ingénieur réseau et sécurité-Cloud (Un profil Anglophone)

Opportunités ouvertes : 02

Durée : Jusqu'à 6 Mois

Référence #Techno Risk 02

Description du Projet :

Amélioration des outils de travail du projet BCM et création de modèles de scénarios de base :

- Disaster Recovery Plans.
- Crisis management.
- Emergency responses.

Cas pratiques à exécuter en fonction des missions clients en cours.

Plus de détails ...

Master ou Ingénieur en réseau et sécurité-Cloud (Un profil Anglophone)

Opportunités ouvertes : 01

Durée : Jusqu'à 6 Mois

Référence #Techno Risk 03

Description du Projet :

Identification et référence des normes internationales de cybersécurité (ISO27001/NIST) et des normes de pays cibles :

L'arabie Saoudite : NCA ECC/ NCA CCC/ etc.

Egypte : Egypt Financial Cyber Security Framework, Qatar, etc.

Ce projet pourrait comporter 2 volets :

1 Sous- projet focus Arabie Saoudite

1 Sous-projet focus autres pays : Qatar/ Egypte/ pays à identifier.

Cas pratique en fonction des missions clients en cours.

Plus de détails ...

Master ou Ingénieur en réseau et sécurité-Cloud (Un profil Anglophone)

Opportunités ouvertes : 01

Durée : Jusqu'à 6 Mois

Référence #Techno Risk 04

Description du Projet :

Mise à niveau des outils de travail élaborés dans le cadre des projets de systèmes de gestion de la sécurité de l'information afin de respecter la norme ISO27001:2022

Cas pratique à exécuter en fonction des missions en cours.

Plus de détails ...

Master ou Ingénieur en réseau et sécurité
Master en Audit des systèmes d'information

Opportunités ouvertes : 01

Durée : Jusqu'à 6 Mois

Référence #Techno Risk 05

Description du Projet :

Améliorer la boîte à outils des auditeurs :

Ce projet pourrait comporter plusieurs sous-projets qui s'inscrivent dans le cadre de l'amélioration globale des méthodologies d'audit IT. Voici certains exemples (non exhaustifs) :
Un projet visant à développer un Framework commun pour gérer les projets d'audit informatique : meilleures pratiques, outils (modèle, programme de travail, formations, macros..) et tableaux de bord.
La mise en place des outils de vérification améliorés et adaptés dans le cadre de la revue des couches d'infrastructure des systèmes d'information (OS / DB / Réseau / Data Center).
Amélioration et adaptation des outils de travail utilisés dans le cadre d'une revue post-mise en œuvre d'une solution technique et/ou solution cible : SAP, Oracle, etc.
Cas pratique à exécuter en fonction des missions en cours.

Plus de détails ...

Master ou Ingénieur en réseau et sécurité
Master en Audit des systèmes d'information

Opportunités ouvertes : 04

Durée : Jusqu'à 6 Mois

Cyber : SOC

Référence #SOC 01

Description du Projet :

Conception et mise en place d'une solution SOC Open source :

- Une solution complète : Depuis la détection, la gestion d'un outil de Ticketing jusqu'au l'orchestration.

Plus de détails ...

Master ou Ingénieur en réseau et sécurité

Opportunités ouvertes : 01

Durée : Jusqu'à 6 Mois

Référence #SOC 02

Description du Projet :

Conception et mise en place d'une solution de sécurisation du DNS (DNS SINKHOLE) dans un environnement d'une entreprise.

Plus de détails ...

Master ou Ingénieur en réseau et sécurité-Cloud (Un profil Anglophone)

Opportunités ouvertes : 01

Durée : Jusqu'à 6 Mois

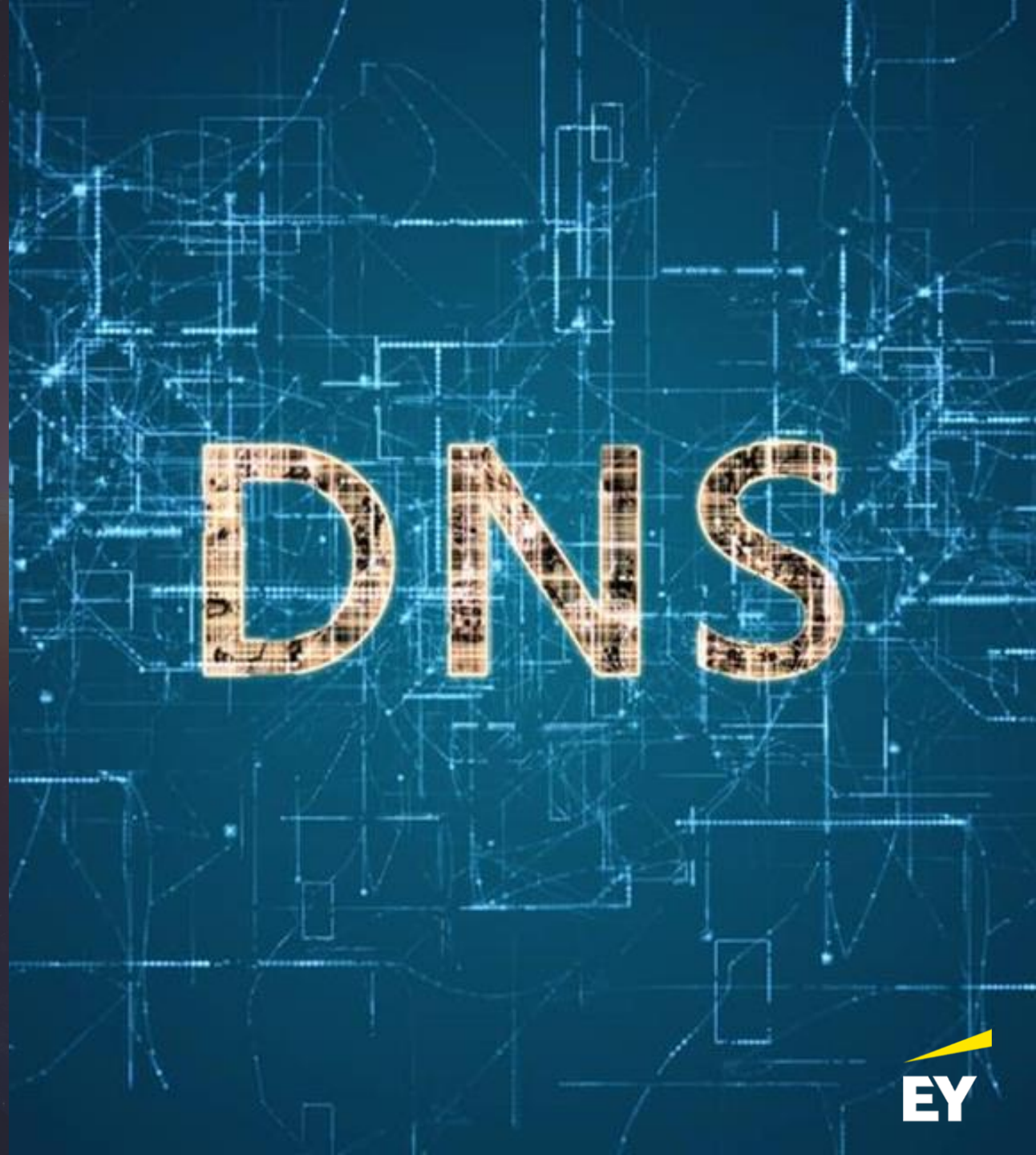

EY

Référence #SOC 03

Description du Projet :

- Conception et mise en place d'une solution d'analyse de Malwares (Statique et dynamique).
- Implémenter un environnement virtuel isolé avec les outils nécessaires à l'analyse.

Plus de détails ...

Master ou Ingénieur en réseau et sécurité-Cloud (Un profil Anglophone)

Opportunités ouvertes : 01

Durée : Jusqu'à 6 Mois

Cyber : Threat Management

Référence #Cyber 01

Description du Projet :

- Développement d'une plateforme pour l'identification et l'exploitation des vulnérabilités (SSRF, IDOR, XSS, etc.) en intégrant l'IA.

Plus de détails ...

Master ou Ingénieur en réseau et sécurité

Opportunités ouvertes : 01 à 02

Durée : Jusqu'à 6 Mois

Référence #Cyber 02

Description du Projet :

- Développement d'une plateforme permettant d'identifier les actifs d'une cible connectée à l'internet et de trouver des vulnérabilités.

Plus de détails ...

Master ou Ingénieur en réseau et sécurité

Opportunités ouvertes : 01 à 02

Durée : Jusqu'à 6 Mois

Référence #Cyber 03

Description du Projet :

- Développement d'une plateforme permettant d'exécuter une évaluation de la compromission sur un système ou un réseau cible.

Plus de détails ...

Master ou Ingénieur en réseau et sécurité

Opportunités ouvertes : 01 à 02

Durée : Jusqu'à 6 Mois

Référence #Cyber 04

Description du Projet :

- Développement d'une plateforme permettant une extraction de la configuration de divers systèmes (Windows, Linux, Mac, VMWare, Oracle, MySQL, MSSQSL, Mongo, Apache, Nginx, IIS, Fortinet, Cisco), contrôler la conformité sur la base du CIS Benchmark/best practices et élaborer un rapport de synthèse .

Plus de détails ...

Master ou Ingénieur en réseau et sécurité

Opportunités ouvertes : 01 à 02

Durée : Jusqu'à 6 Mois

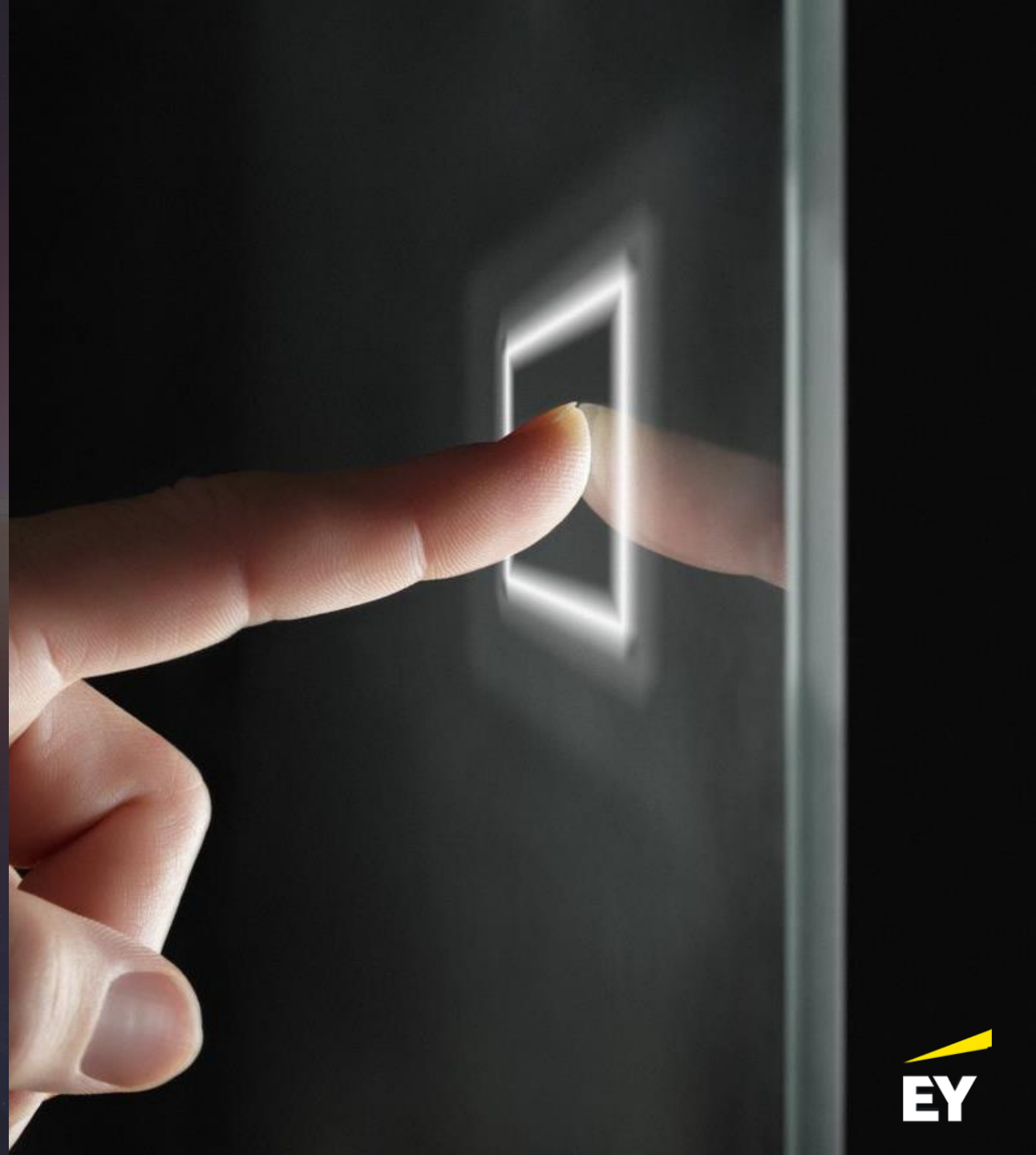

Référence #Cyber 05

Description du Projet :

- Développement d'une plateforme pour les tests de pénétration et l'examen de la configuration des infrastructures Cloud (Azure et AWS).

Plus de détails ...

Master ou Ingénieur en réseau et sécurité

Opportunités ouvertes : 01 à 02

Durée : Jusqu'à 6 Mois

Référence #Cyber 06

Description du Projet :

- Développement d'une plateforme pour l'évaluation de la vulnérabilité et les tests de pénétration de l'Internet des objets et des dispositifs sans fil (NVR, CCTV, routeurs, Smart houses) et OT.

Plus de détails ...

Master ou Ingénieur en réseau et sécurité

Opportunités ouvertes : 01 à 02

Durée : Jusqu'à 6 Mois

Référence #Cyber 07

Description du Projet :

- Développement d'une plateforme permettant de simuler de multiples attaques et activités malveillantes (indétectables et détectables) à partir d'une machine.

Plus de détails ...

Master ou Ingénieur en réseau et sécurité

Opportunités ouvertes : 01 à 02

Durée : Jusqu'à 6 Mois

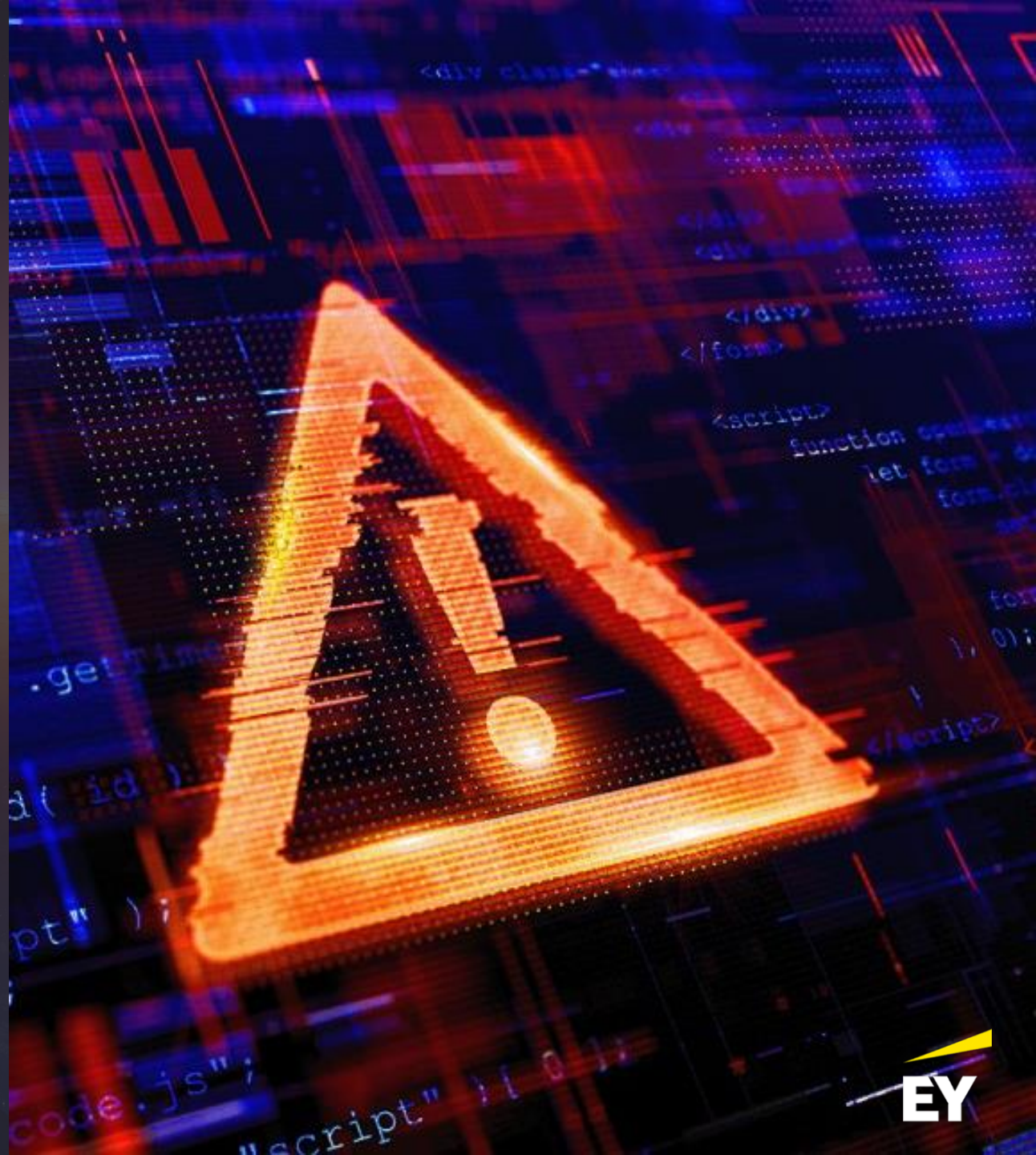

Référence #Cyber 08

Description du Projet :

- Développement d'une plateforme permettant de configurer, de surveiller et de visualiser en direct avec les différents systèmes.

Plus de détails ...

Master ou Ingénieur en réseau et sécurité

Opportunités ouvertes : 01 à 02

Durée : Jusqu'à 6 Mois

Référence #Cyber 09

Description du Projet :

- Développement d'une plateforme de formation pour mettre en place des défis pour tester les compétences des pentesteurs, la sensibilisation des clients à la sécurité et les compétences de remédiation des développeurs dans un contexte de type CTF.

Plus de détails ...

Master ou Ingénieur en réseau et sécurité

Opportunités ouvertes : 01 à 02

Durée : Jusqu'à 6 Mois

Could shared experiences become your most valuable career currency?
The exceptional EY experience.
It's yours to build.
The better the question. The better the answer.
The better the world works.
EY
Building a better working world

Témoignages de nos stagiaires

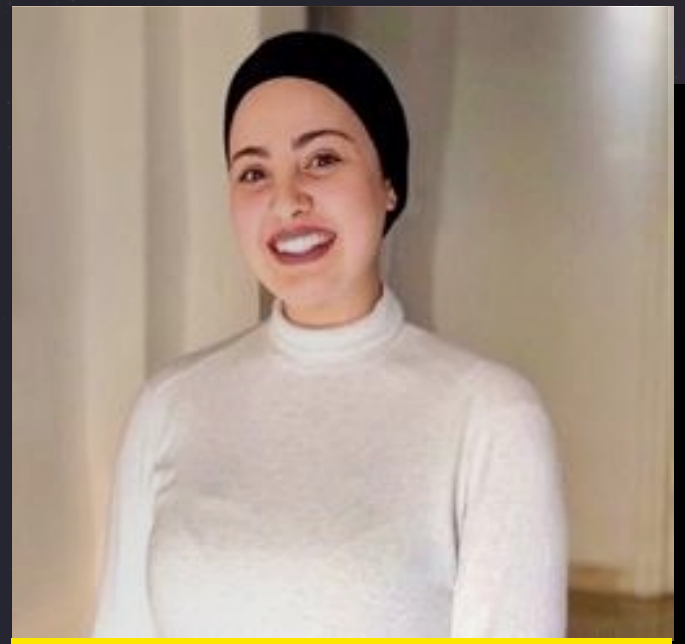

Yosr Chaabene

Auditrice au sein de l'équipe Audit

(Assurance)

Ghofrane Rebhi

Consultante au sein de l'équipe People Consulting
(Consulting)

Taycir Chtioui

Consultant au sein de l'équipe Techno Risk
(Consulting)

Taycir Chtioui

Consultant junior au sein de l'équipe Techno Risk (Consulting)

Dans le cadre de mes études de master SIEE Audit IT et Conseil à Paris Dauphine, j'ai eu l'opportunité d'effectuer mon stage de fin d'études d'une durée de 6 mois chez EY. Les valeurs de ce cabinet, ses perspectives, son sérieux et son prestige m'ont convaincu pleinement pour y débuter ma première expérience professionnelle en audit IT.

La période d'intégration m'a permis de confronter les connaissances acquises aux réalités professionnelles. En effet, j'ai trouvé très valorisant de pouvoir apporter mes compétences et de sentir que mes idées, valables en entreprise, apportaient une contribution réelle. Certes, ceci n'aurait pas été possible sans l'accompagnement, le suivi et le support de chaque collaborateur de l'équipe, qu'il soit junior, senior, manager voire associé du département.

En combinant les connaissances acquises en cours et mes qualités personnelles, ce stage s'est avéré passionnant et enrichissant. Il a été achevé par une offre de recrutement et j'ai été chanceux de devenir un membre de l'équipe TECHNO RISK, en tant que consultant services technologiques.

Ghofrane Rebhi

Consultante junior au sein de l'équipe People Consulting (Consulting)

J'ai intégré EY Tunis en tant que stagiaire PFE en février 2022. Mon expérience était enrichissante tant à l'échelle personnelle que professionnelle. Dès les premiers jours, j'ai craqué pour ce cabinet grâce à la bienveillance et la bonne ambiance qui régnaient au sein de l'équipe, c'est là où j'ai pu observer un management de qualité, mêlant professionnalisme, valeurs et respect.

Et me voilà aujourd'hui consultante junior au sein du département People Consulting; j'encourage les étudiants en quête de stage à ne pas rater une expérience aussi unique !

Yosr Chaabene

Auditrice au sein de l'équipe Audit (Assurance)

J'ai intégré EY en tant que stagiaire en Février 2020. Une expérience très originale et enrichissante, mais hélas, interrompue par le Covid.
2 mois seulement de stage m'ont permis de dire "voilà, je veux faire partie de cette équipe, et je le ferai !".
Aujourd'hui, mon objectif est atteint. Je fais partie de l'équipe Audit et je profite des connaissances et des astuces que j'ai eu l'opportunité d'apprendre pendant ma période de stage.

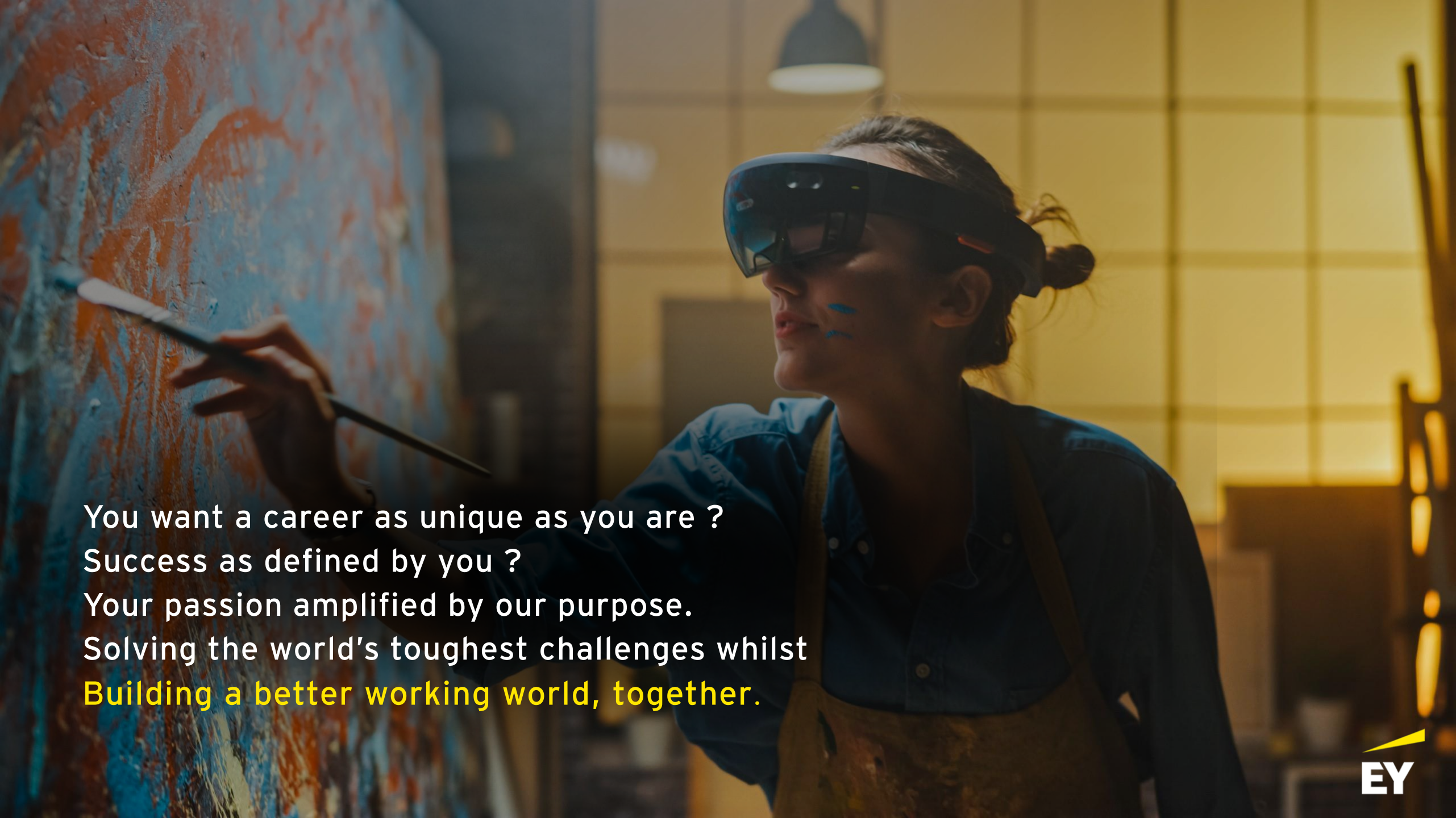

You want a career as unique as you are ?
Success as defined by you ?
Your passion amplified by our purpose.
Solving the world's toughest challenges whilst
Building a better working world, together.

EY

We provide the scale, teams and the tech. We will show you what's possible, so you'll see opportunities where others see challenges.

With our help, you can make a meaningful impact, your way.

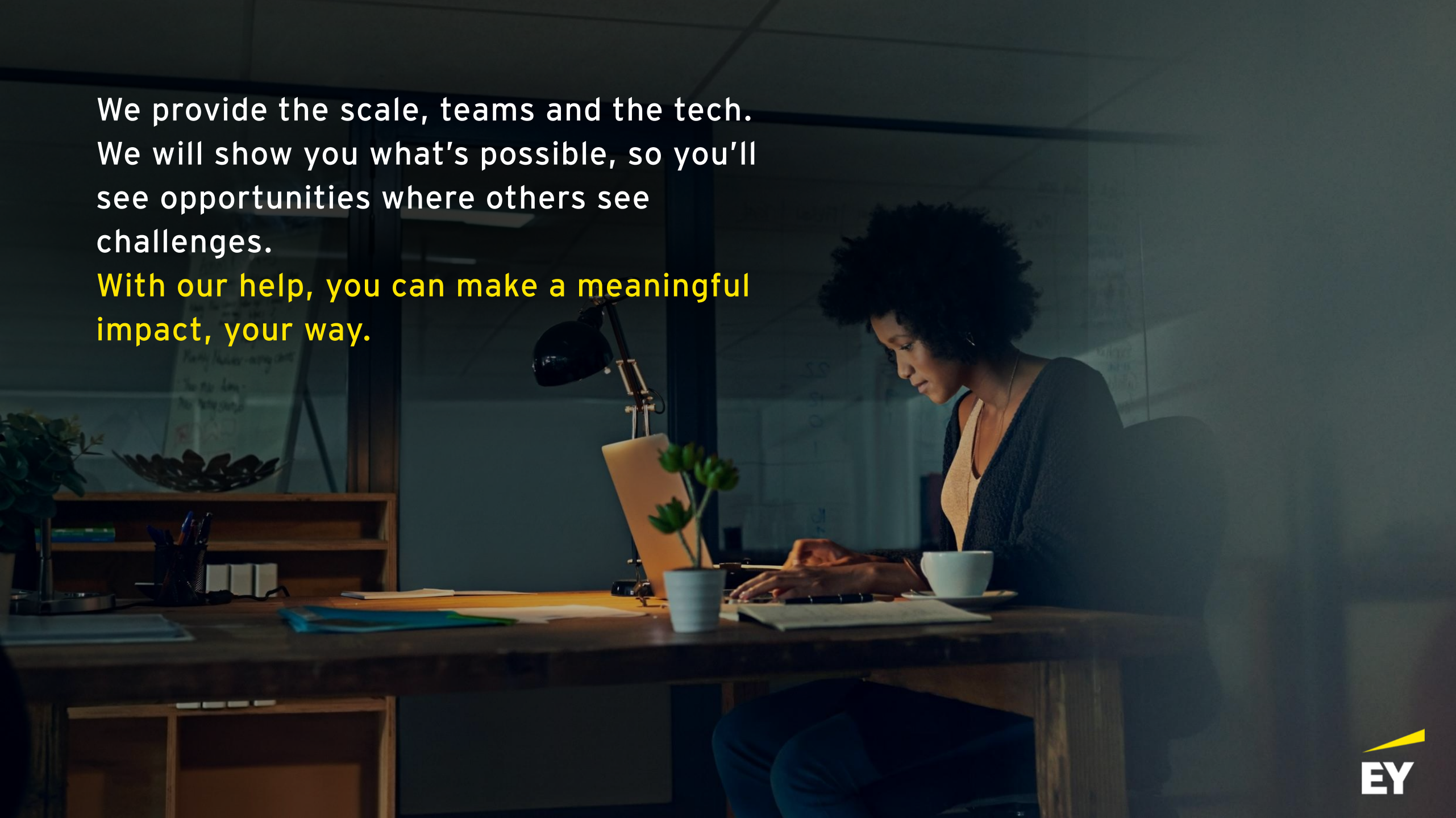

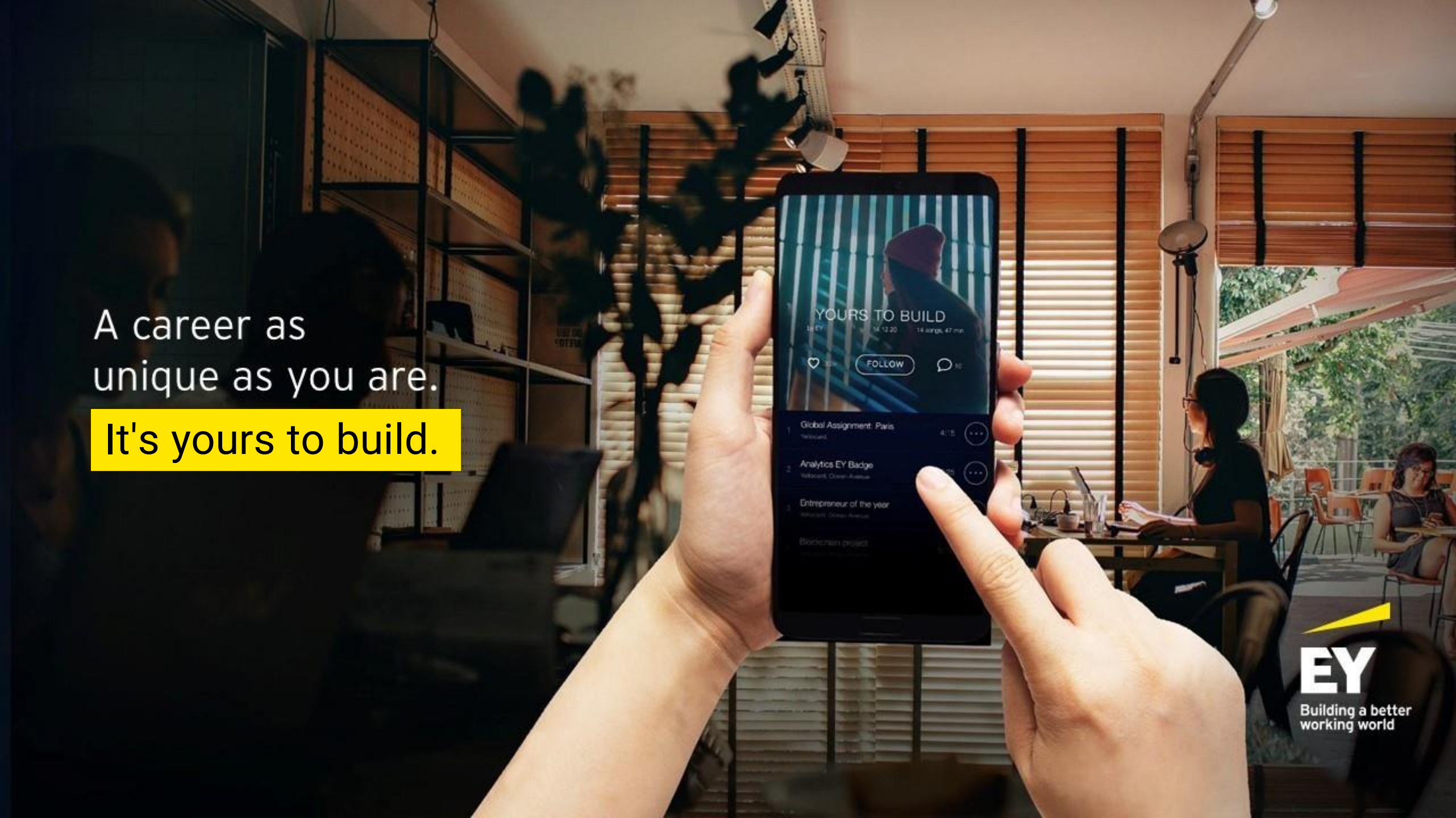
A career as
unique as you are.
It's yours to build.
YOURS TO BUILD
FOLLOW
Global Assignment: Paris
Analytics EY Badge
Entrepreneur of the year
EY
Building a better
working world

Comment postuler ?

Pour postuler, veuillez suivre les étapes suivantes :

- **1ère étape :** Choisissez 1 référence dans la liste du « Stages et PFE Book 2022-2023 ».
- **2ème étape :** Remplir le formulaire en ligne.

Chaque étudiant devra choisir 1 référence au maximum.
Au-delà, la demande ne sera pas enregistrée dans le système.

La date limite de dépôt des candidatures est fixée au lundi 26/12/2022. Toute demande soumise après cette date ne sera pas traitée.

Where do you start if you want to change the world?

The better the question. The better the answer.
The better the world works.

EY