Quand j'étais chez mon père, apprenti pastouriau.

Mouvement de Valse

Vieille chanson française

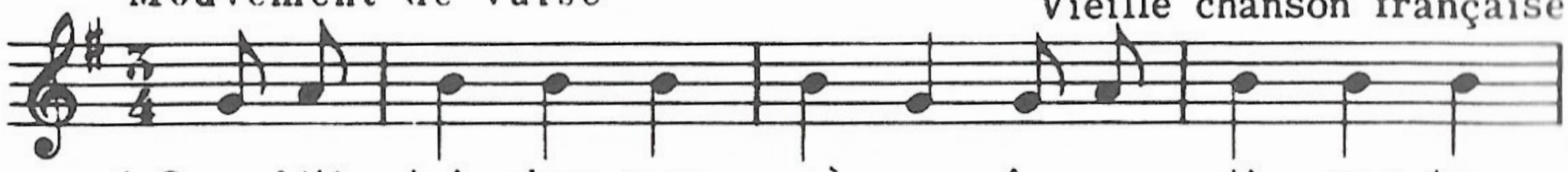

1. Quand j'é - tais chez mon pè - re, Appren - ti pas-tou -

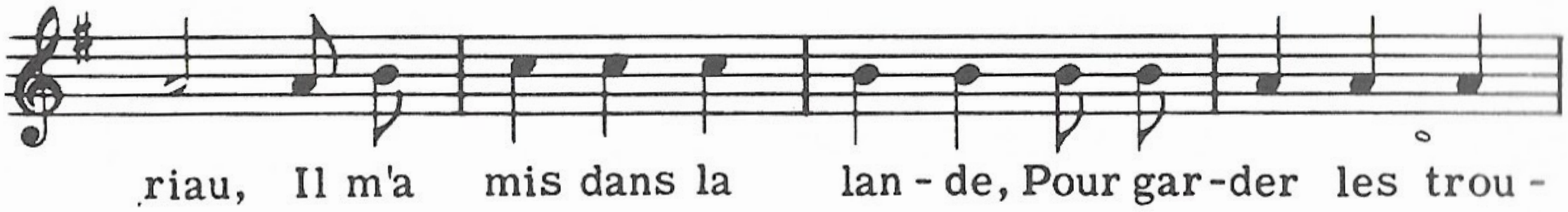

riau, Il m'a mis dans la lan - de, Pour gar-der les trou -

piaux. Trou - piaux, trou - piaux, je n'en a - vais

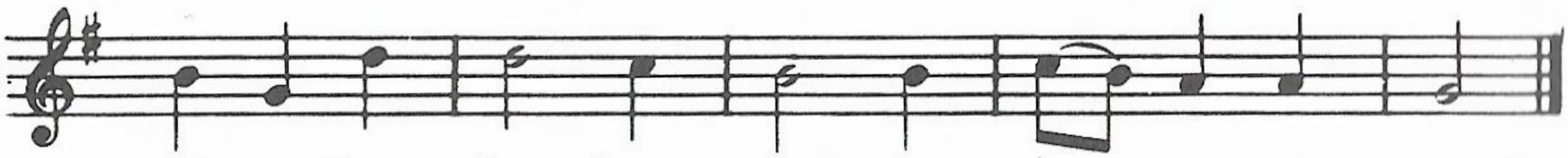

guè - re, Trou - piaux, trou - piaux, je n'en a - vais biaux!

2

2. Mais je n'en avais guère,
Je n'avais qu'trois agneaux,
Et le loup de la plaine
M'a mangé le plus biau.
Troupiaux.....

3

3. Il était si vorace,
N'a laissé que la piau,
N'a laissé que la queue,
Pour mettre à mon chapiau.
Troupiaux.....

4

4. Mais des os de la bête,
Me fis un chalumiau,
Pour jouer à la fête,
A la fêt' du hamiau.
Troupiaux.....

5

5. Pour fair' danser l'village
Dessous le grand ormiau,
Et les jeun's et les vieilles,
Les pieds dans les sabiots..
Troupiaux.....