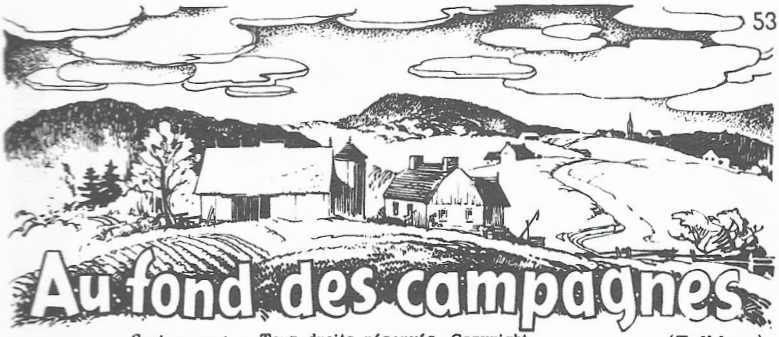

Au fond des campagnes

Gaiement Tous droits réservés. Copyright. (Folklore)

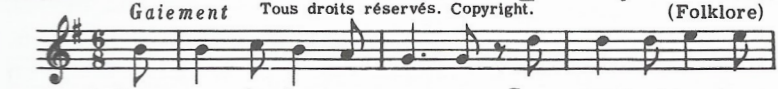

1. Les gens de la cam - pa - gne Con - naissent leur bon -
2. On a sans qu'il en coû - te L'air pur et le so -

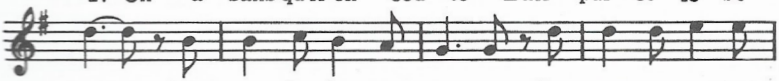

heur, Les gens de la cam- pa - gne Con-naissent leur bon-
leil, On a sans qu'il en coû - te L'air pur et le so -

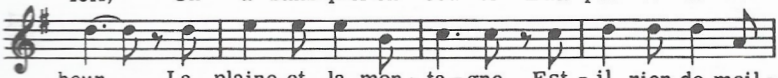

heur. La plaine et la mon - ta - gne, Est - il rien de meil -
leil, Les bois, les lar-ges rou-tes, Et l'ho- ri-zon ver -

REFRAIN

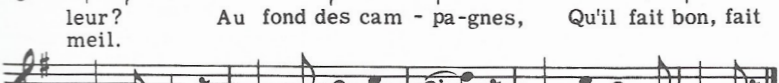

leur? Au fond des cam - pa-gnes, Qu'il fait bon, fait
meil.

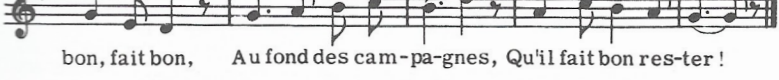

bon, fait bon, Au fond des cam-pa-gnes, Qu'il fait bon res-ter !

3. A l'aube fraiche et claire, } *bis*
Le soir au coin du feu,
Comme on peut bien y faire
Sa prière au bon Dieu!

4. La vie à la campagne } *bis*
A bien ses duretés,
Mais au moins l'on y gagne
La force et la santé.

5. Chez nous les enfants poussent } *bis*
Comme des champignons;
Regardez leurs frimousses,
Sont-ils assez mignons!

6. Voyez les jeunes filles } *bis*
Et leurs minois charmants;
C'est la gaieté qui brille
Sur ces fronts de vingt ans.