COMM'ÇA

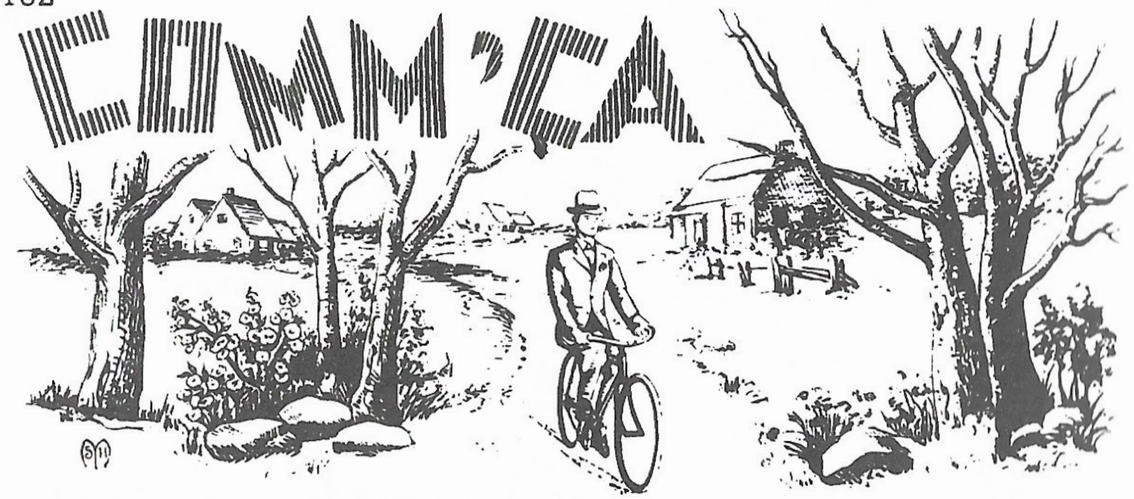

Paroles et musique de
Lucien SIROIS

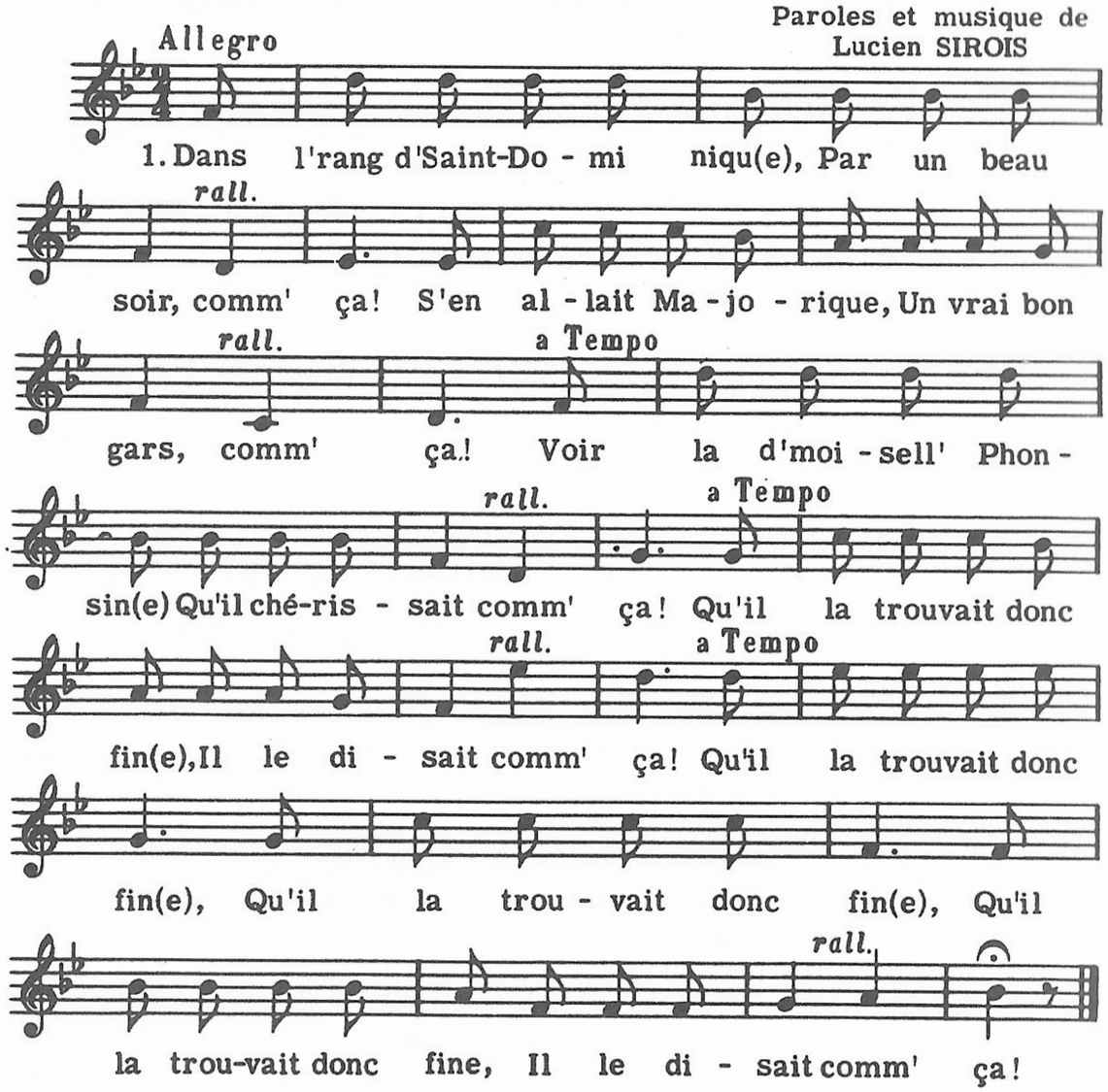

2

En arrivant chez elle,
Il se gourmait comm' ça!
"Bonsoir, la demoiselle,"
Qu'il murmurait comm' ça!
Tous deux sur la berceuse,
Ils se berçaient comm' ça!
"Que vous m'rendez heureuse,
Quand vous m'jasez comm' ça!
Que vous m'rendez heureuse (ter)
Quand vous m'jasez comm' ça!"

3

"C'est que, mam'zell' Phonsine,
Je vous dirai, comm' ça!
Un grand secret m'taquine,
Je n'puis rester comm' ça!
Je cherche un' bell' p'tit' femme
Qui m'chérirait comm' ça!
Je crois lire en votre âme
Qu'on irait "ben" comm' ça!
Je crois lire en votre âme (ter)
Qu'on irait "ben" comm' ça!"

4

"Mais que dira votr' père
D'un beau projet comm'ça!
Je sens que j'l'exaspère,
Moi, pauvre gueux comm' ça!
"Ben" sûr qu'il dira: "Trève
A des amours comm' ça!"
Pour sa Phonsine il rêve
Quèqu' gros richard comm' ça!
Pour sa Phonsine il rêve (ter)
Quèqu' gros richard comm' ça!"

5

"Ah! "ben" mon Majorique,
Moi je n'pens' pas comm' ça!
L'argent, c'est "ben" magique,
Mais ça s'en va comm' ça!
Faut êtr' sérieuse et sage,
Dans un' question comm' ça!
Pour faire un bon ménage,
Il faut s'aimer comm' ça!
Pour faire un bon ménage, (ter)
Il faut s'aimer comm' ça!"