J'ai cueilli la belle ROSE

Moderato (Vieille chanson française)

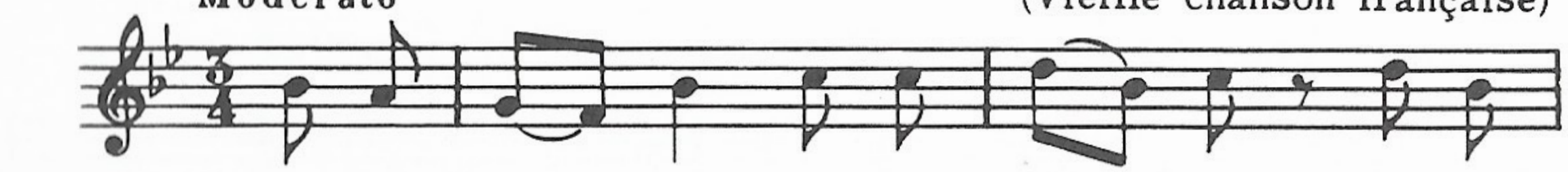

1. J'ai cueil - li la bel - le ro - se, J'ai cueil -

li la bel-le ro - se Qui pen - dait au ro-sier

blanc, La bel-le ro - se, Qui pen - dait au ro-sier

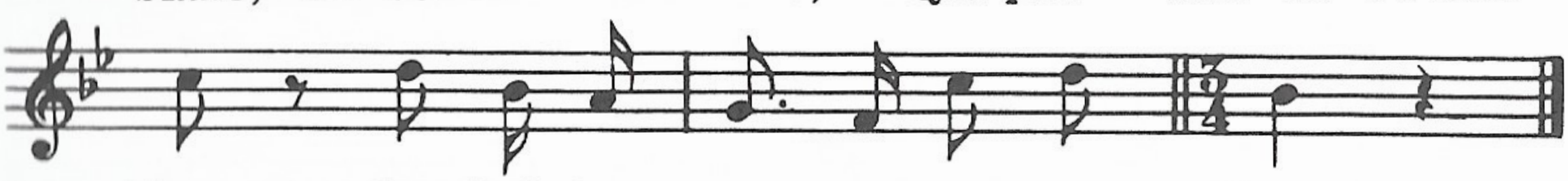

blanc, La bel-le ros' du ro - sier blanc.

2

Je l'ai cueilli' feuille à feuille, (bis)
Mis dans mon tablier blanc,
La belle rose,
Mis dans mon tablier blanc,
La belle ros' du rosier blanc.

3

Je l'ai porté' chez mon père, (bis)
Entre Paris et Rouen,
La belle rose,
Entre Paris et Rouen,
La belle ros' du rosier blanc.

4

Je n'ai pas trouvé personne... (bis)
Que le rossignol chantant,
La belle rose,
Que le rossignol chantant,
La belle ros' du rosier blanc.

5

Qui me dit dans son langage : (bis)
- Mari'-toi, car il est temps,
La belle rose,
Mari'-toi, car il est temps,
La belle ros' du rosier blanc.

6

- Comment veux-tu que j'm'y mari'? (bis)
Mon père en est pas content,
La belle rose,
Mon père en est pas contant,
La belle ros' du rosier blanc.

7

Ni mon père, ni ma mère, (bis)
Ni aucun de mes parents,
La belle rose,
Ni aucun de mes parents,
La belle ros' du rosier blanc.