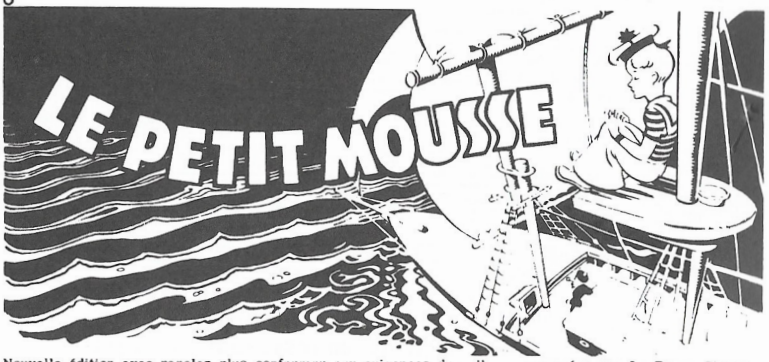

Nouvelle édition avec paroles plus conformes aux exigences du rythme, arrangées par La Bonne Chanson.
La reproduction de ce texte est donc interdite.

Moderato — Chanson populaire

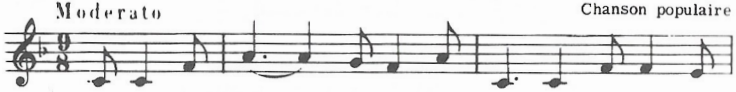

1. Sur le grand mât d'u-ne cor - vet - te, Un pe - tit

mousse un soir chantait; Il re - di - sait, l'âme in-qui -

è - te, Ces mots qu'au loin le vent por - tait: Qui me ren-

dra ton doux sou- ri - re, Heureu-se mère, ouvrant tes

REFRAIN

bras?" Fi-lez, fi - lez, ô mon na - vi - re, Car le bon-

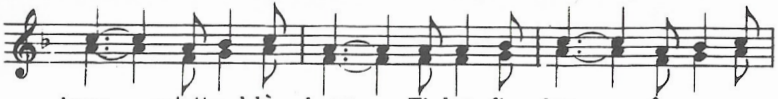

heur m'attend là - bas; Fi-lez, fi - lez, ô mon na -

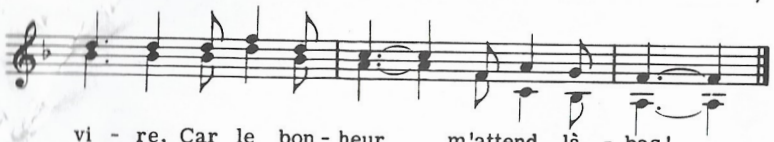

vi - re, Car le bon - heur m'attend là - bas!

2

Quand je partis, ma bonne mère
Me dit: "Tu vas sous d'autres cieux;
Ton cher village et ta chaumière
Seront bientôt loin de tes yeux.
Quand tu seras sur le navire,
Tu m'écriras souvent, mon gars!"

3

J'étais heureux, petite mère,
Quand je vivais auprès de toi.
Pourquoi faut-il que la misère
M'ait éloigné de notre toit?
Bientôt, j'espère, un jour va luire,
Où ton enfant te reviendra.

4
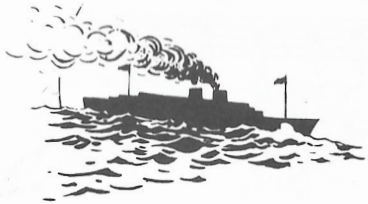
Ainsi chantait le petit mousse,
Sur le grand mât, au bruit des flots;
Et dans la nuit, sa voix si douce
Semblait monter comme un sanglot.
Soudain, on crie avec délire:
"Voici le port, hardi, les gars!"