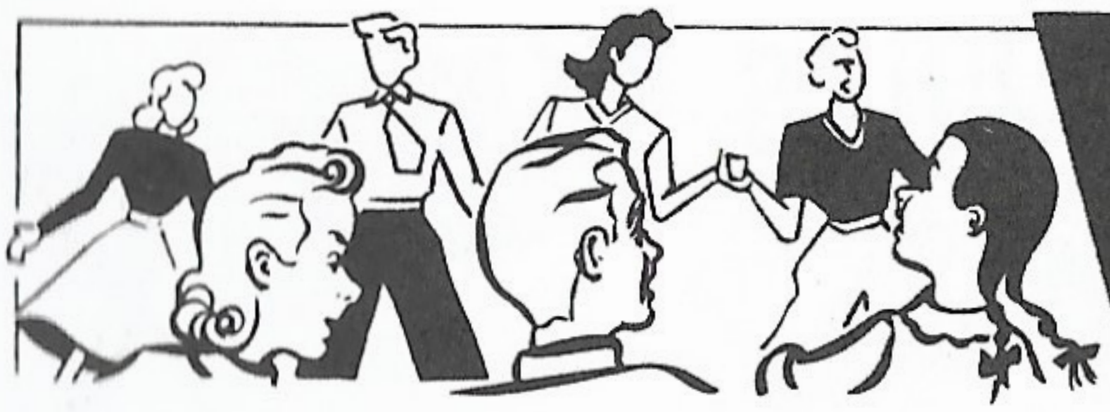

LA RIM DOUM DIM

1. Quand on est jeune, on est heu - reux, On aime à

rire et à chan - ter; A-mu-sons-nous de no-tre mieux: C'est le se-

cret de la san - té! La rim doum dim, La rim doum

doum, La rim doum dim, doum dim doum doum, La rim doum

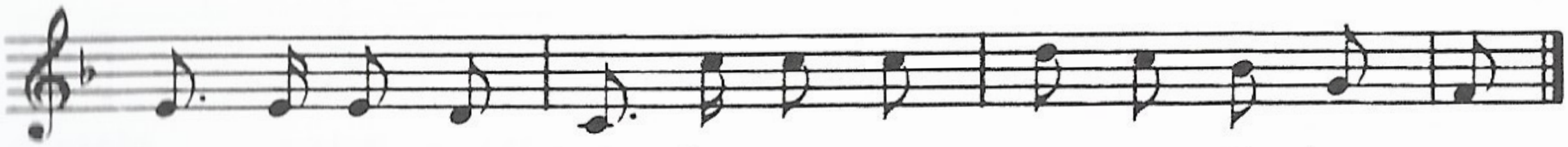

dim, La rim doum doum, La rim doum dim, doum dim doum doum.

2

Dans notre école, on est joyeux,
C'est la recette du bonheur;
Après l'étude vient le jeu:
On est toujours de bonne humeur. (Ref.)

3

Quand on s'amuse honnêtement,
On est exempt d'amers regrets;
On a pourtant plus d'agrément:
Si tout le monde le savait! (Ref.)