## IL N'Y A QU'UN SEUL DIEU.

Je connais depuis bien longtemps cette ancienne ronde que l'on pourrait parfaitement appeler une *ronde religieuse.* L'exécution en est très-simple :

Les danseurs se comptent d'abord à haute voix, de façon que chacun d'eux se trouve désigné par un nombre pair ou impair. Le chant commence ensuite et la chaîne se met à tourner. On tourne ainsi constamment, tantôt à droite, tantôt à gauche ; mais quand les chanteurs en sont au sixième couplet, et chaque fois que ce sixième couplet se répète, tout le monde s'arrête, et, pendant que l'on chante : *Six urnes de vin remplies*, les danseurs désignés par un nombre pair se tournent, d'abord à droite, puis à gauche, et font à leurs voisins de profonds saluts. Ceux que désigne un nombre impair font la même cérémonie en sens inverse : le tout avec la gravité d'une cérémonie religieuse. Puis lorsque l'on chante : *A Cana, en Galilée*, les danseurs recommencent à tourner.

Tout cela n'est guère dans le goût puritain ou janséniste. Tandis que ceux-ci, sous prétexte de respect, bannissent Dieu de tout ce qui n'est pas le ciel ou le sanctuaire, les catholiques, eux, ont le bon sens de parler de Dieu partout, même dans leurs amusements. "On a remarqué dès longtemps, dit d'une manière charmante M. de Sainte-Beuve, cette gaieté

particulière aux peuples catholiques ; ce sont des enfants qui, sur le giron de leur mère, lui font toutes sortes de niches et prennent leur aises."

—

FIN.

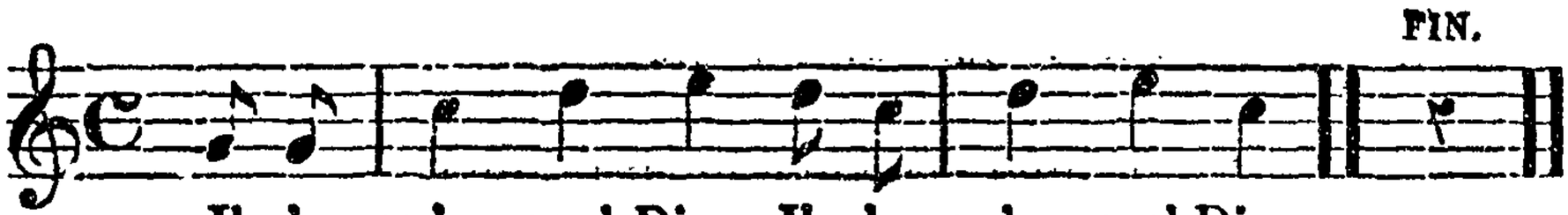

Il n'ya qu'un seul Dieu. Il n'ya qu'un seul Dieu.

Il n'ya qu'un seul Dieu,
Il n'ya qu'un seul Dieu.

—

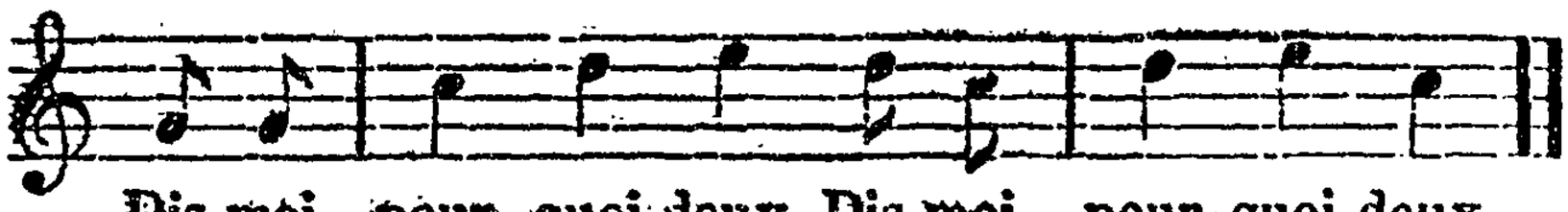

Dis-moi pour- quoi deux, Dis-moi pour-quoi deux.

A

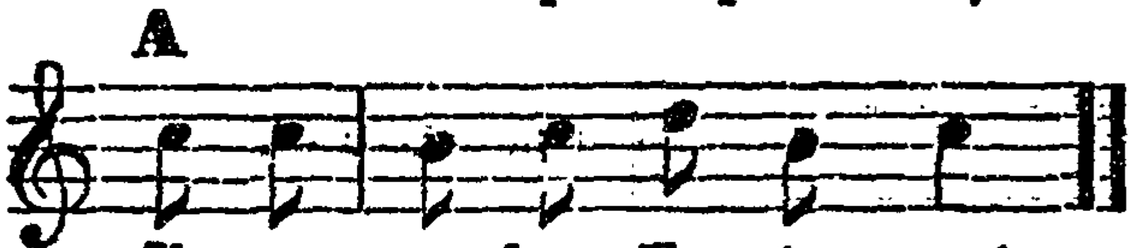

D. C.

—Il y a deux Tes- ta- ments.

Dis-moi pourquoi deux. (bis)
— Il y a deux Testaments,
Il n'ya qu'un seul Dieu. (bis)

—

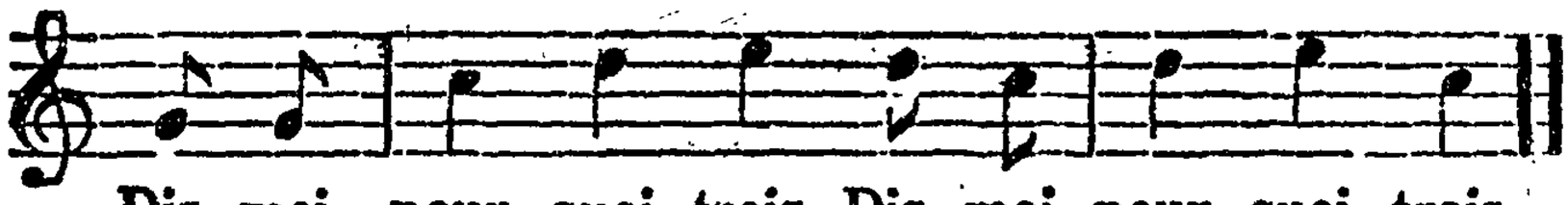

Dis- moi pour- quoi trois, Dis- moi pour- quoi trois.

B

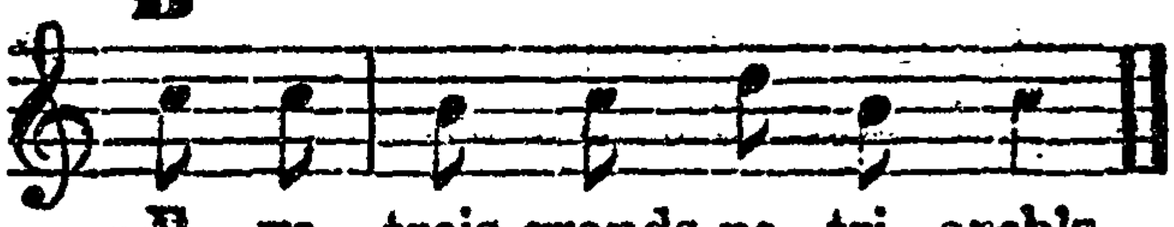

à la lettre A.

—Il ya trois grands pa- tri- arch's.

Dis-moi pourquoi trois. (bis)
— Il ya trois grands patriarches,
Il y a deux Testaments,
Il n'ya qu'un seul Dieu. (bis)

—

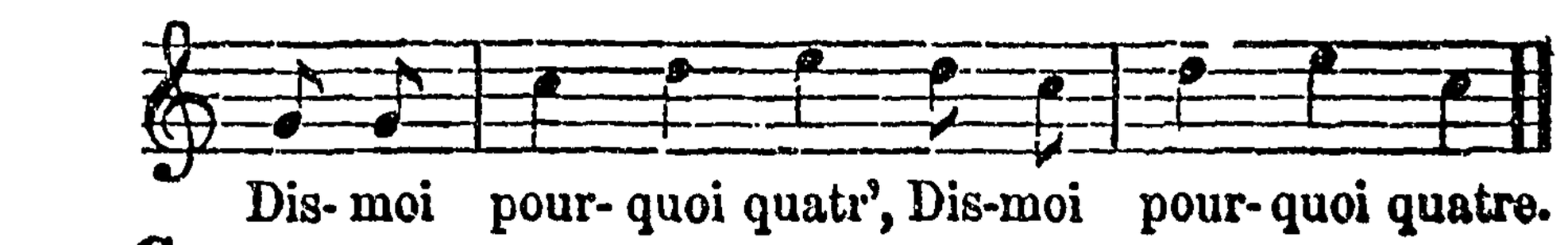

Dis-moi pourquoi quatre. (bis)
— Il ya quatre évangélistes,
Il ya trois grands patriarches,
Il y a deux Testaments,
Il n'ya qu'un seul Dieu. (bis)

—

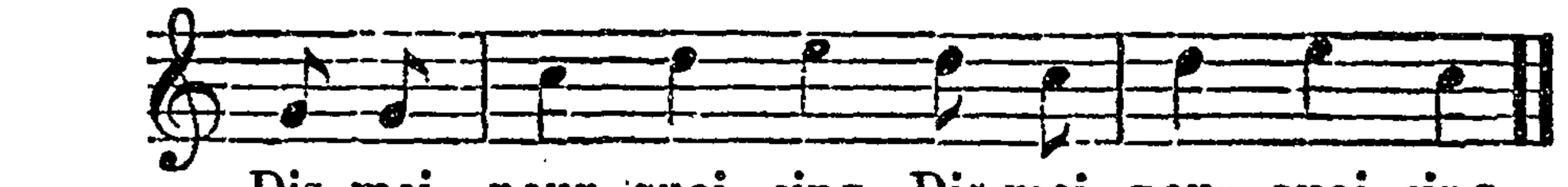


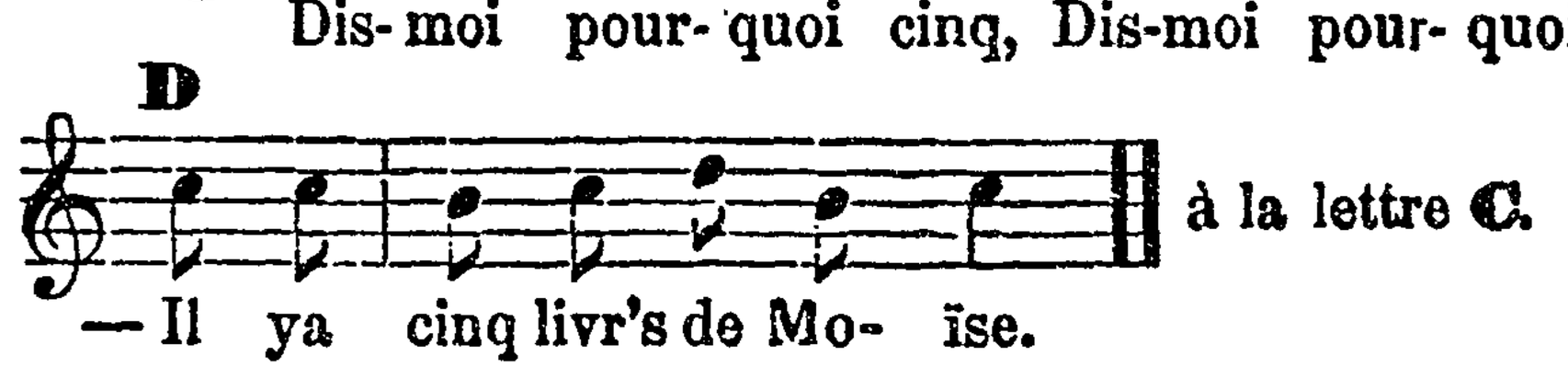


Dis-moi pourquoi cinq. (bis)
— Il ya cinq livr's de Moïse,
Il ya quatre évangélistes,
Il ya trois grands patriarches,
Il y a deux Testaments,
Il n'ya qu'un seul Dieu. (bis)

—

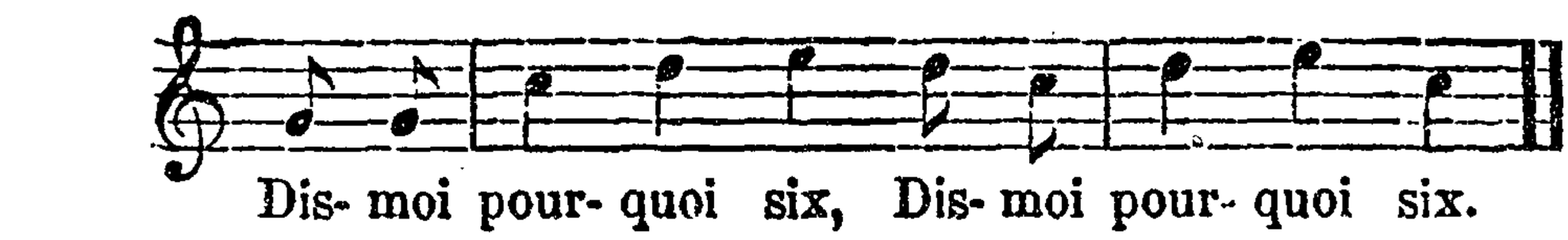


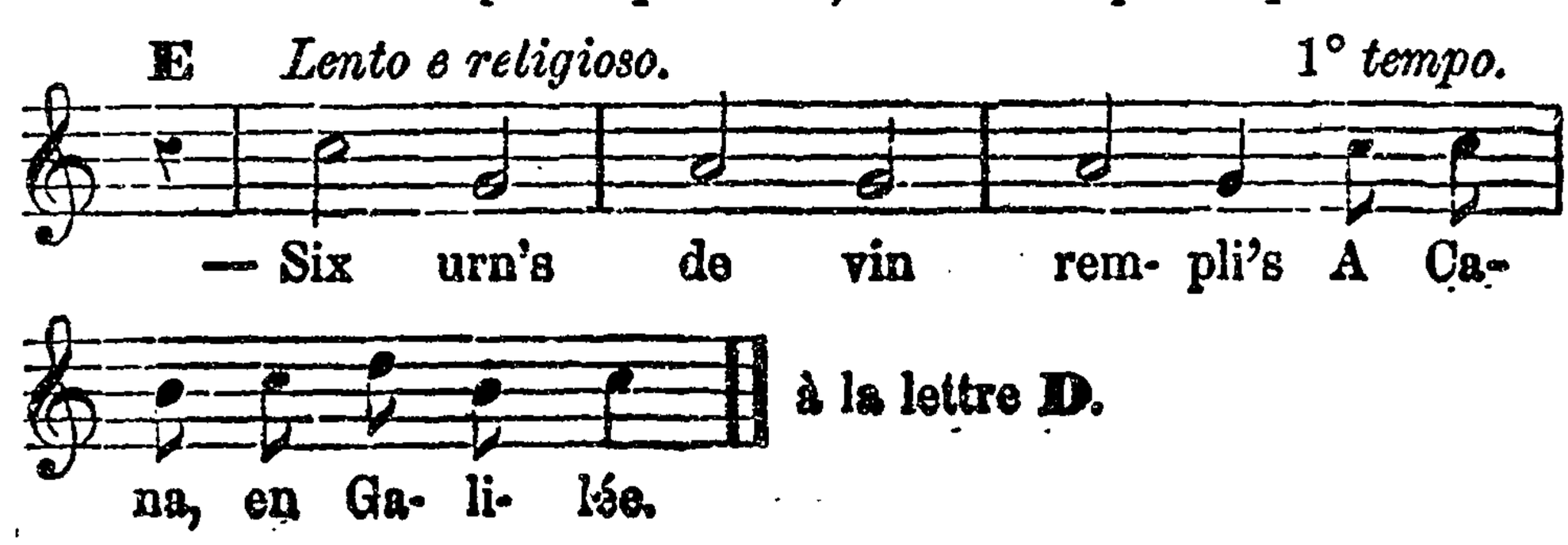

Dis-moi pourquoi six. (bis)
— *Six urn's de vin remplies*
A Cana, en Galilée,
Il ya cinq livr's de Moïse,
Il ya quatre évangélistes,
Il ya trois grands patriarches,
Il y a deux Testaments,
Il n'ya qu'un seul Dieu. (bis)

—

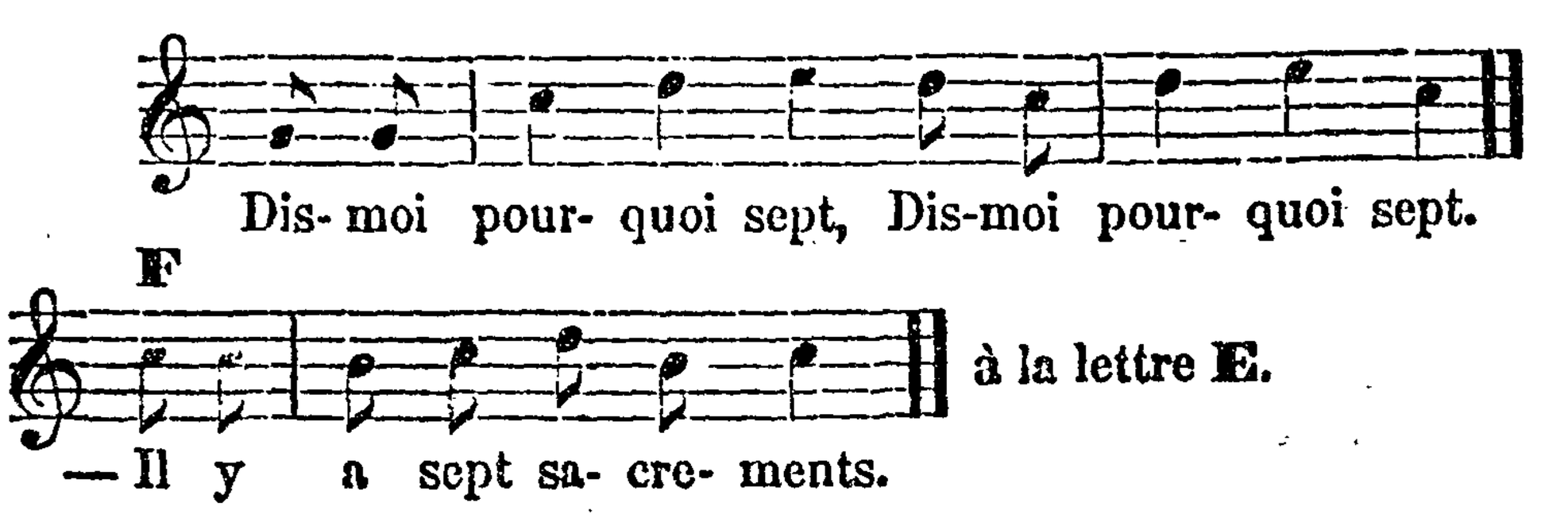


Dis-moi pourquoi sept. (bis)
— Il y a sept sacrements,
*Six urn's de vin remplies*
A Cana, en Galilée,
Il ya cinq livr's de Moïse,
Il ya quatre évangélistes,
Il ya trois grands patriarches,
Il y a deux Testaments,
Il n'ya qu'un seul Dieu. (bis)

—

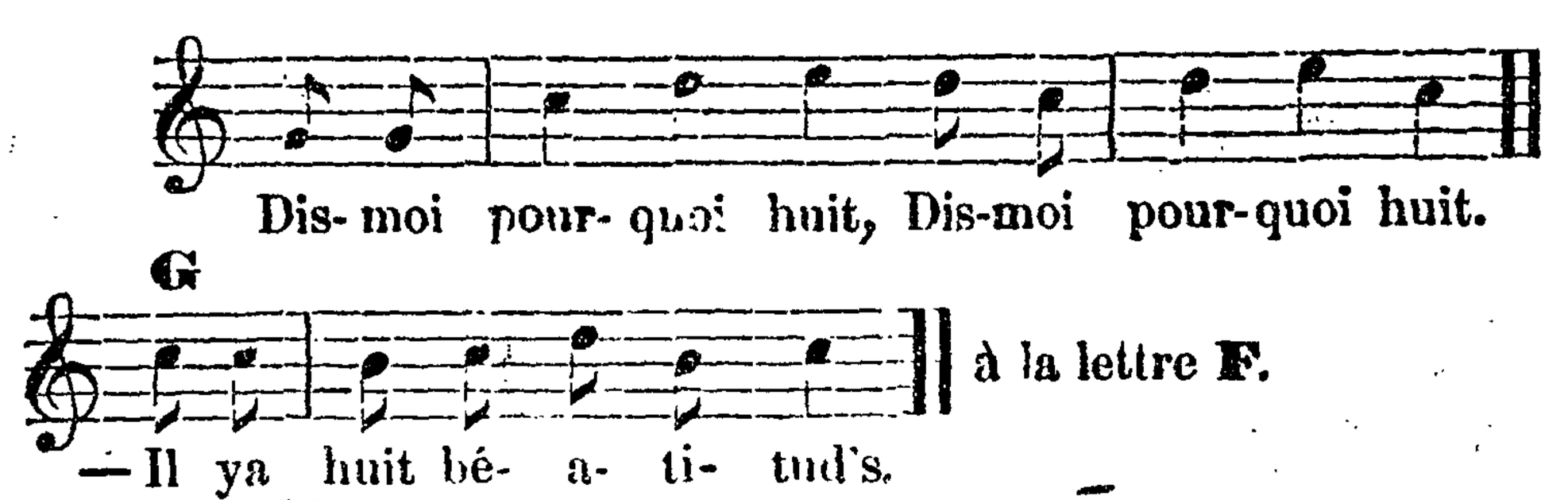

Dis-moi pourquoi huit. (bis)
— Il ya huit béatitudes,
Il y a sept sacrements,
*Six urn's de vin remplies*
A Cana, en Galilée,
Il ya cinq livr's de Moïse,
Il ya quatre évangélistes,
Il ya trois grands patriarches,
Il y a deux Testaments,
Il n'ya qu'un seul Dieu. (bis)

—

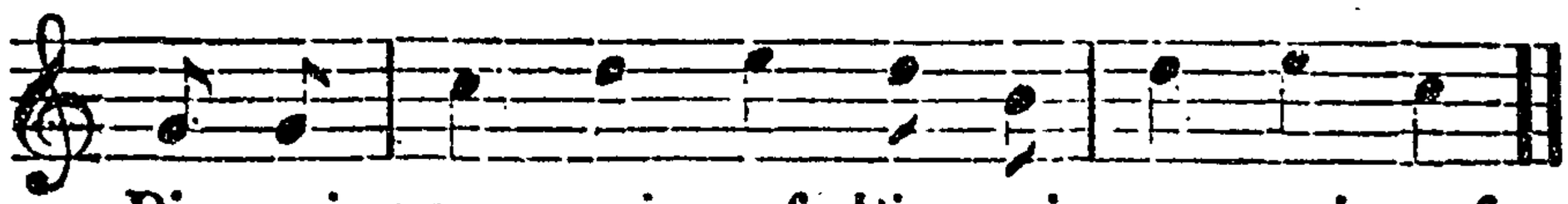


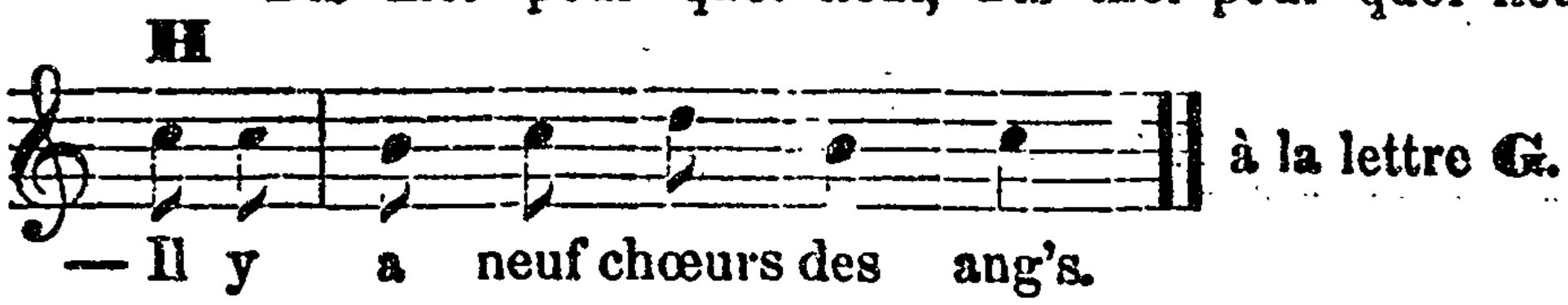


Dis-moi pourquoi neuf. (bis)
— Il y a neuf chœurs des anges,
Il ya huit béatitudes,
Il y a sept sacrements,
*Six urn's de vin remplies*
A Cana, en Galilée,
Il ya cinq livr's de Moïse,
Il ya quatre évangélistes,
Il ya trois grands patriarches,
Il y a deux Testaments,
Il n'ya qu'un seul Dieu. (bis)

—

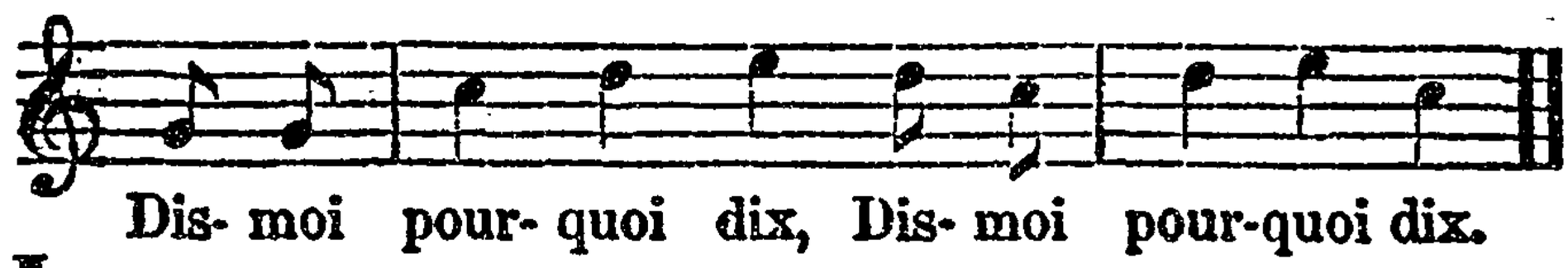


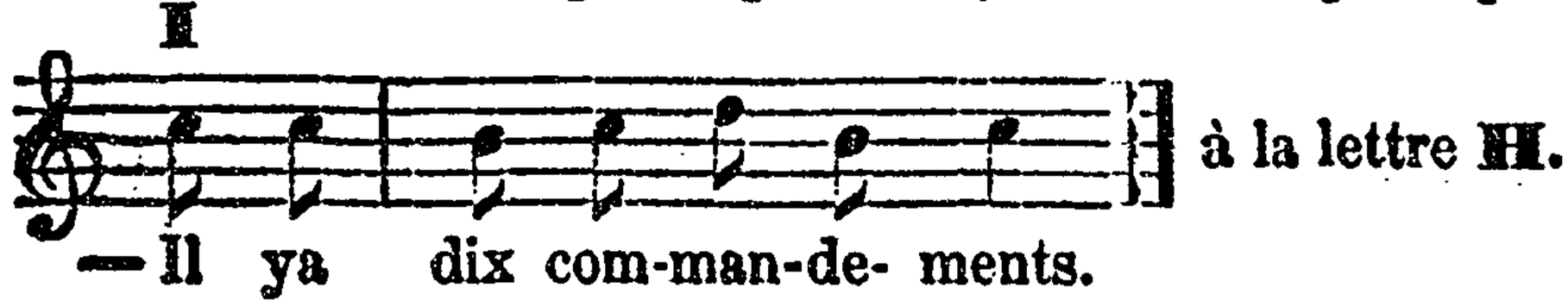

Dis-moi pourquoi dix. (bis)
— Il ya dix commandements,
Il y a neuf chœurs des anges,
Il ya huit béatitudes,
Il y a sept sacrements,
*Six urn's de vin remplies.*
A Cana, en Galilée,
Il ya cinq livr's de Moïse,
Il ya quatre évangélistes,
Il ya trois grands patriarches,
Il y a deux Testaments
Il n'ya qu'un seul Dieu. (bis)

—

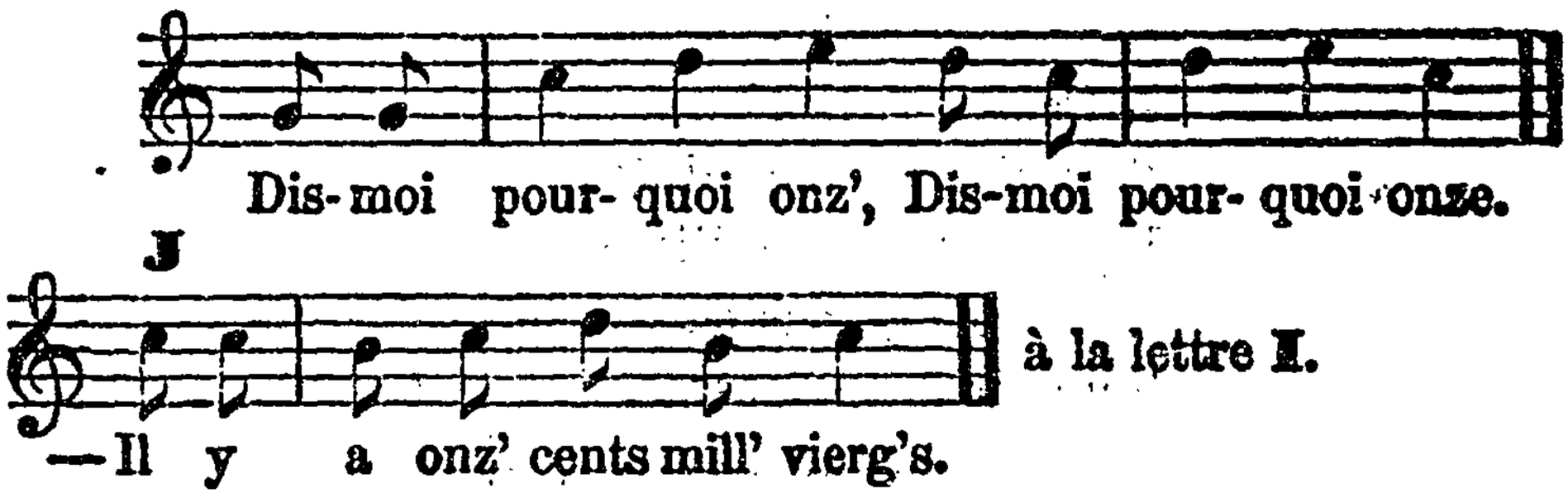


Dis-moi pourquoi onze. (bis)
— Il y a onz' cents mill' vierges,
Il ya dix commandements,
Il y a neuf chœurs des anges,
Il ya huit béatitudes,
Il y a sept sacrements,
*Six urn's de vin remplies*
A Cana, en Galilée,
Il ya cinq livr's de Moïse,
Il ya quatre évangélistes,
Il ya trois grands patriarches.
Il y a deux Testaments,
Il n'ya qu'un seul Dieu. (bis)

—

Dis- moi pour- quoi douz', Dis-moi pour- quoi douze.

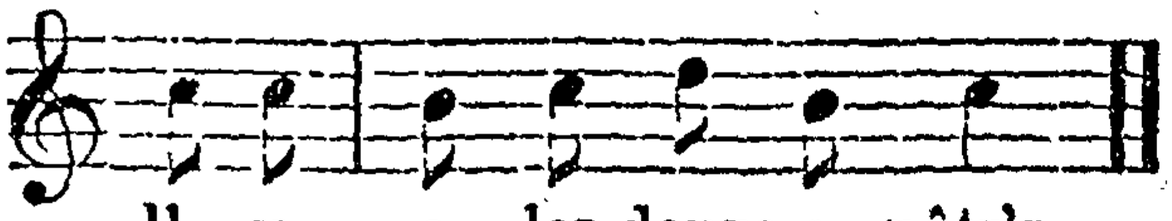

— Il y a les douze a- pôtr's. à la lettre J.

Dis-moi pourquoi douze. (bis)
— Il y a les douze apôtres,
Il y a onz' cents mill' vierges,
Il ya dix commandements,
Il y a neuf chœurs des anges,
Il ya huit béatitudes,
Il y a sept sacrements,
*Six urn's de vin remplies*
A Cana, en Galilée,
Il ya cinq livr's de Moïse,
Il ya quatre évangélistes,
Il ya trois grands patriarches,
Il y a deux testaments,
Il n'ya qu'un seul Dieu. (bis)