(Folklore)

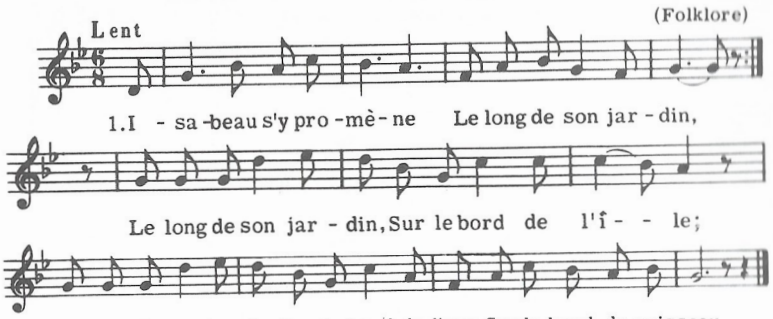

2

Elle fit un' rencontre
De trente matelots;
De trente matelots,
Sur le bord de l'île;
De trente matelots,
Sur le bord de l'eau,
Sur le bord du vaisseau.

3

Le plus jeune des trente,
Il se mit à chanter;
Il se mit à chanter,
Sur le bord de l'île, etc.

4

La chanson que tu chantes,
Je voudrais la savoir;
Je voudrais la savoir,
Sur le bord de l'île, etc.

5

Embarque dans ma barque,
Je te la chanterai;
Je te la chanterai,
Sur le bord de l'île, etc.

6

Quand ell' fut dans la barque,
Ell' se mit à pleurer;
Ell' se mit à pleurer,
Sur le bord de l'île, etc.

7

Qu'avez-vous donc, la belle,
Qu'a-vous a tant pleurer?
Qu'a-vous à tant pleurer,
Sur le bord de l'ile, etc.

8

Je pleur' mon anneau d'or(e),
Dans l'eau-z-il est tombé;
Dans l'eau-z-il est tombé,
Sur le bord de l'île, etc.

9

Ne pleurez point, la belle,
Je vous le plongerai;
Je vous le plongerai,
Sur le bord de l'île, etc.

10

De la première plonge,
Il n'a rien ramené;
Il n'a rien ramené,
Sur le bord de l'île, etc.

11

De la seconde plonge,
L'anneau-z-a voltigé;
L'anneau-z-a voltigé,
Sur le bord de l'ile, etc.

12

De la troisième plonge,
Le galant s'est noyé;
Le galant s'est noyé,
Sur le bord de l'île, etc.

Frère Jacques
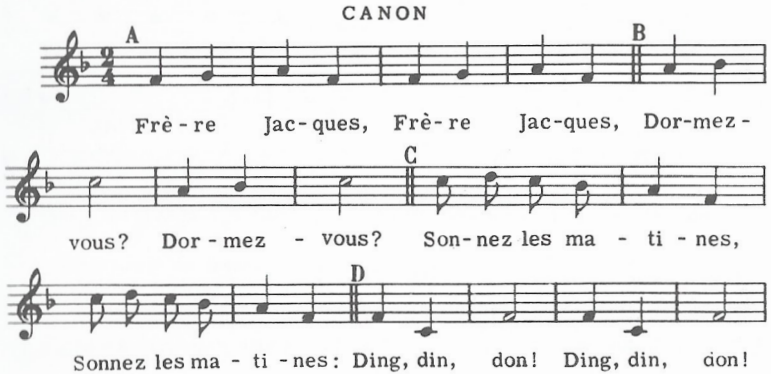
CANON