Paroles du
R. P. Blondin DUBÉ, s.j.

Musique de
Chs-Emile GADBOIS

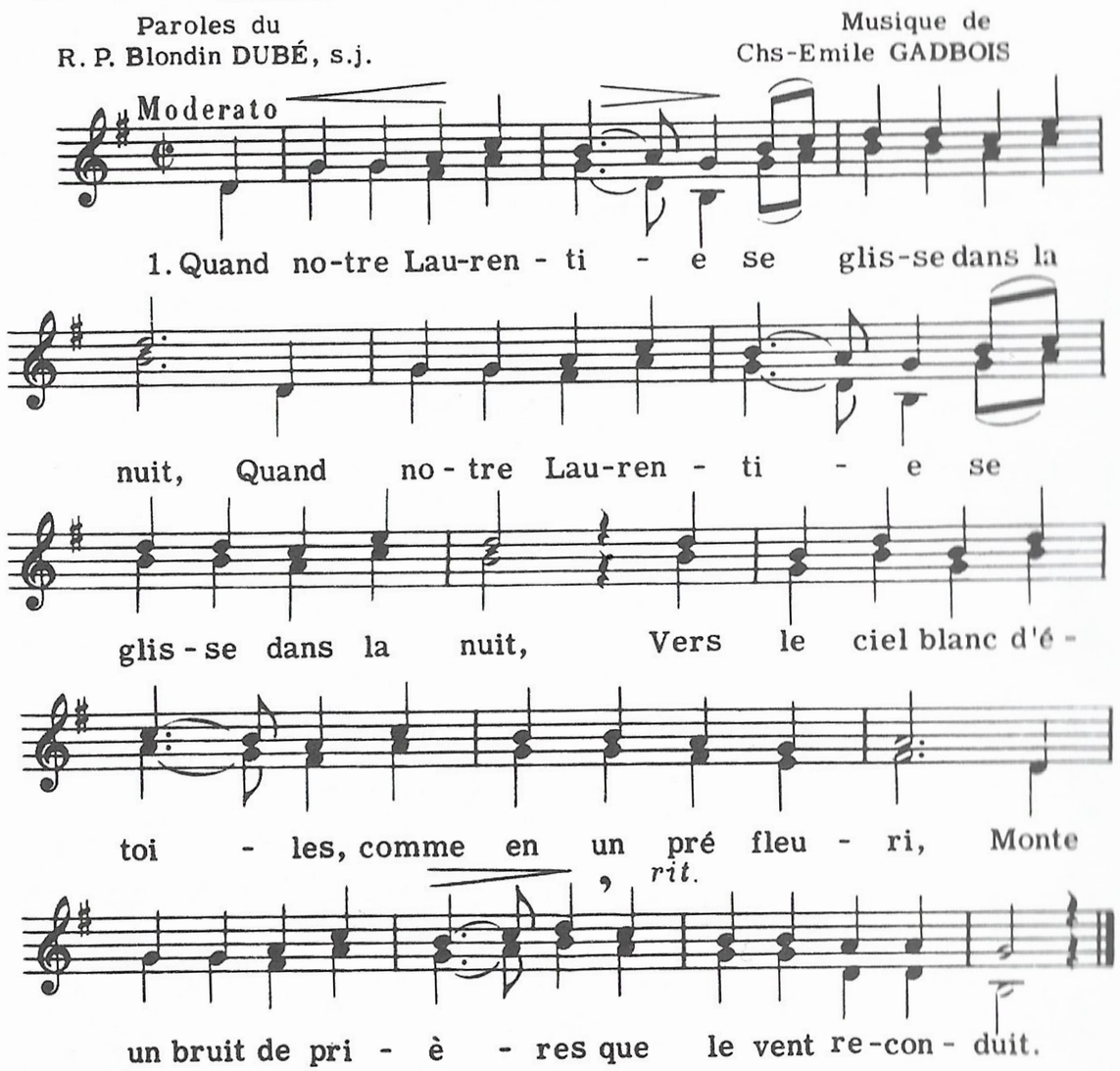

2

Dans chaque maisonnée, c'est coutume chez nous, (bis)
Au pied de la croix noire, ce divin rendez-vous,
S'unit pour la prière la famille à genoux.

3

Près du feu qui chantonne, la marmaille se tait: (bis)
Et de sa voix profonde, disant le chapelet,
Le père, avec tendresse, caresse un blondinet.

4

On fait la grand'prière que récite maman. (bis)
Son âme radieuse pénètre ses enfants;
Et tous les saints défilent dans l'ombre, lentement.

5

Au lit, veillé par l'ange, chacun sommeille "à plein"; (bis)
Après son "attisée", le père suit les siens.
C'est la nuit, tout repose au pays laurentien.

Dans la forêt prochaine

Moderato

Tous droits réservés
Copyright.
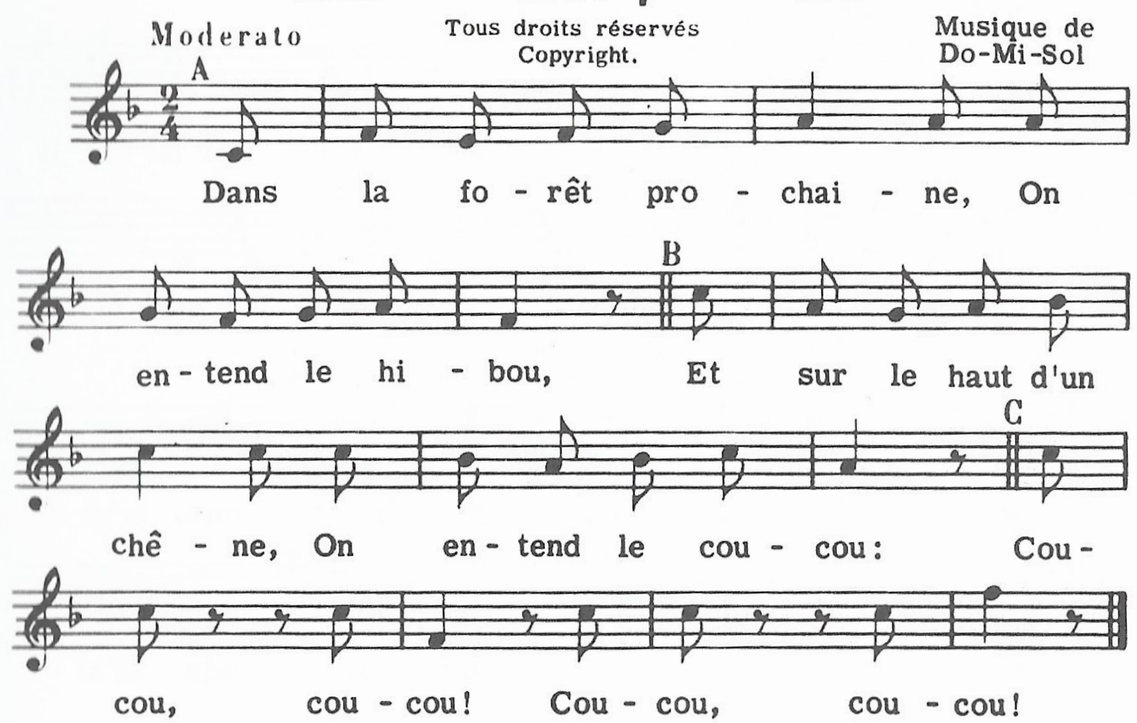
Musique de
Do-Mi-Sol