O Canada, mon pays, mes amours!

Paroles de
G.-Etienne CARTIER

Musique de
J.-B. LABELLE

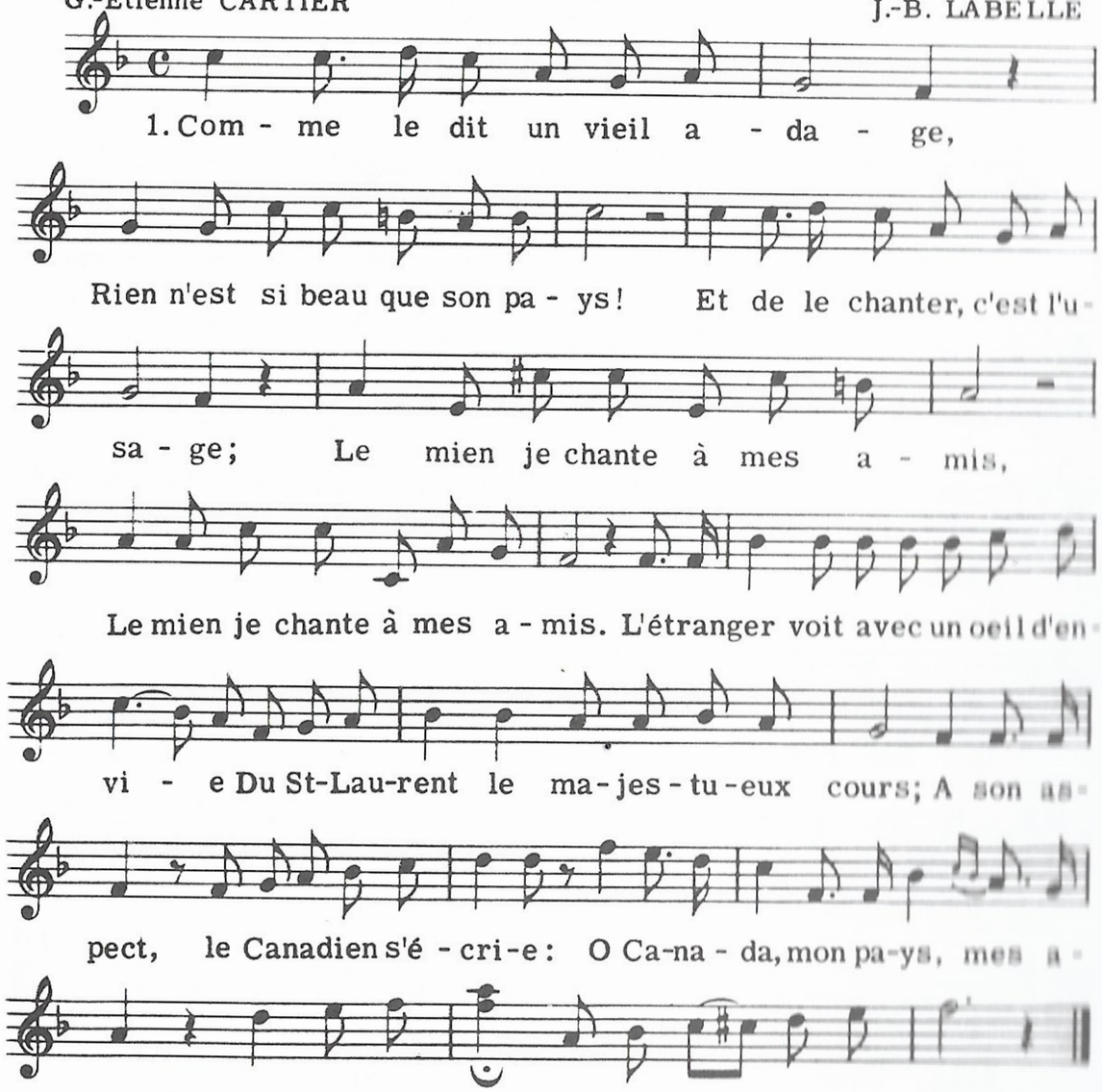

2

Le Canadien, comme ses pères,
Aime à chanter, à s'égayer;
Doux, aisé, vif en ses manières,
Poli, galant, hospitalier. (bis)
A son pays il ne fut jamais traître;
A l'esclavage il résista toujours;
Et sa maxime est la paix, le bien-être
Du Canada, son pays, ses amours!

3

O mon pays! de la nature,
Vraiment, tu fus l'enfant chéri;
Mais l'étranger, souvent parjure,
En ton sein, le trouble a nourri: (bis)
Puissent tous tes enfants enfin se joindre
Et, valeureux, voler à ton secours!
Car le beau jour déjà commence à poindre.
O Canada! mon pays! mes amours!

Le Carillonneur
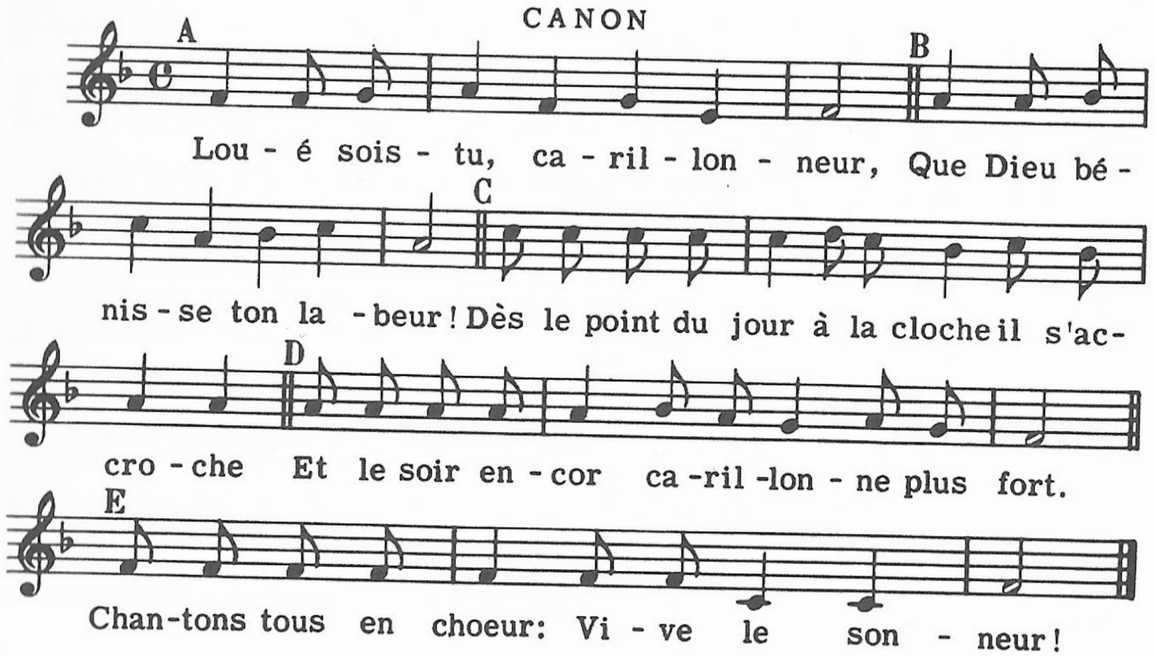
CANON