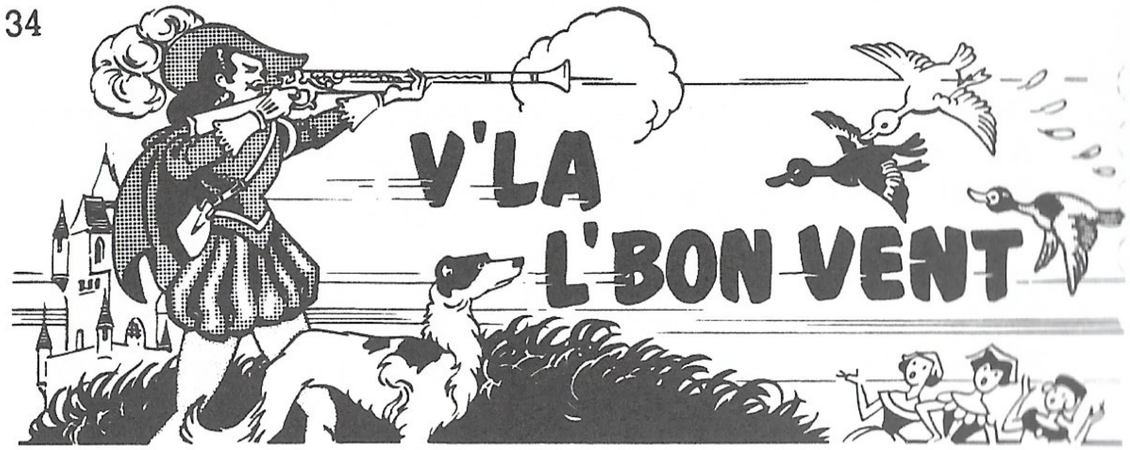

(Folklore)

Harmonisation de
Chs-Emile GADBOIS

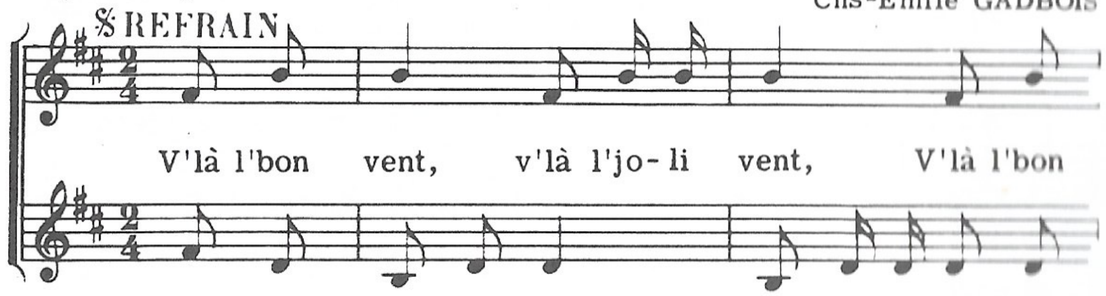

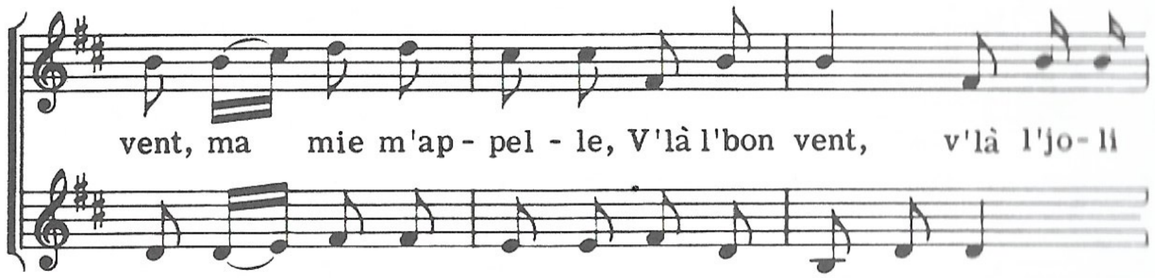

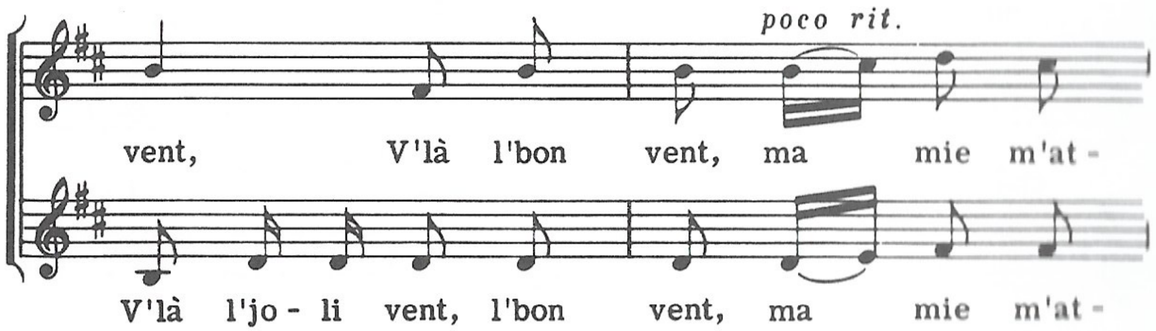

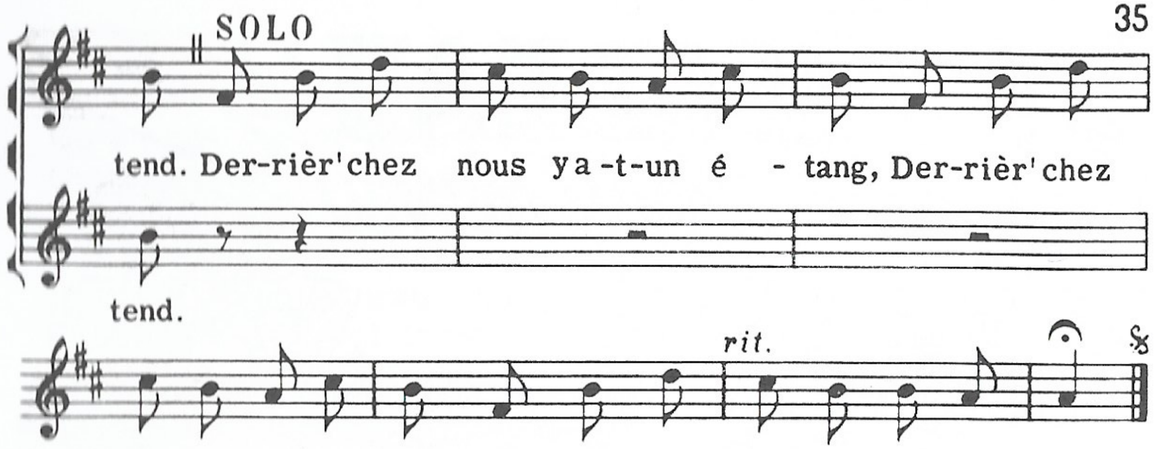

2
Trois beaux canards s'en vont baignant (bis)
Le fils du roi s'en va chassant.
3
Le fils du roi s'en va chassant (bis)
Avec son grand fusil d'argent.
4
Avec son grand fusil d'argent (bis)
Visa le noir, tua le blanc.
5
Visa le noir, tua le blanc; (bis)
O fils du roi, tu es méchant!
6
O fils du roi, tu es méchant! (bis)
D'avoir tué mon canard blanc.
7
D'avoir tué mon canard blanc; (bis)
Par dessous l'aile, il perd son sang.
8
Par dessous l'aile, il perd son sang (bis)
Par les yeux lui sort'nt des diamants.
9
Par les yeux lui sort'nt des diamants, (bis)
Et par le bec, l'or et l'argent.
10
Et par le bec, l'or et l'argent. (bis)
Toutes ses plum's s'en vont au vent.
11
Toutes ses plum's s'en vont au vent (bis)
Trois dam's s'en vont les ramassant.
12
Trois dam's s'en vont les ramassant; (bis)
C'est pour en faire un lit de camp.
13
C'est pour en faire un lit de camp, (bis)
Pour y coucher tous les passants.