Paroles du
juge A.-B. ROUTHIER

Musique de
Calixa LAVALLÉE

Majestueux et résolu

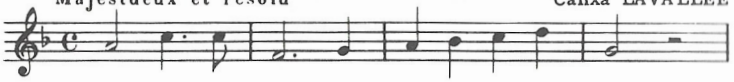

1. O Ca - na - da! Ter - re de nos aï - eux,

Ton front est ceint de fleurons glo-ri - eux; Car ton

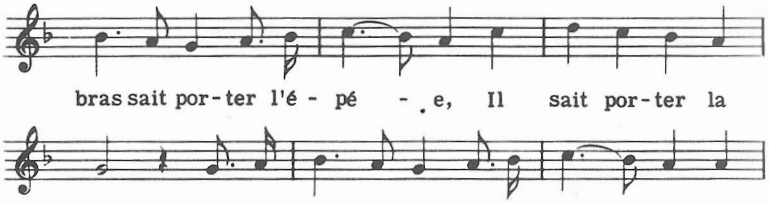

bras sait por-ter l'é - pé - e, Il sait por-ter la

croix! Ton his-toire est une é-po-pé - e Des

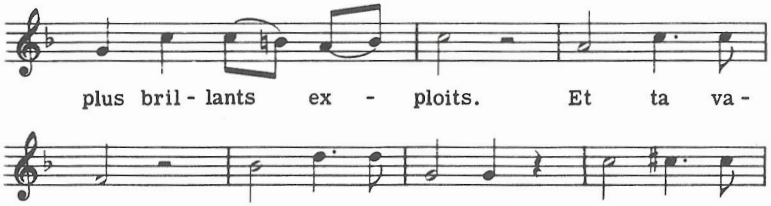

plus bril-lants ex - ploits. Et ta va-

leur, De foi trem-pé - e, Pro- té - ge-

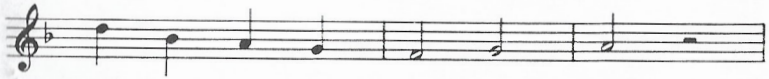

ra nos foy - ers et nos droits,

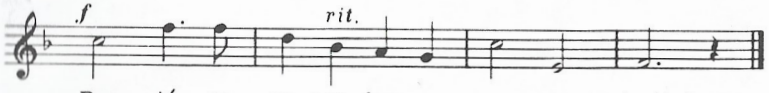

Pro - té - ge - ra nos foy-ers et nos droits!

2

Sous l'oeil de Dieu, près du fleuve géant,
Le Canadien grandit en espérant.
Il est né d'une race fière,
Béni fut son berceau;
Le ciel a marqué sa carrière
Dans ce monde nouveau.
Toujours guidé par sa lumière,
Il gardera l'honneur de son drapeau. (bis)

3

De son patron, précurseur du vrai Dieu,
Il porte au front l'auréole de feu;
Ennemi de la tyrannie,
Mais plein de loyauté,
Il veut garder dans l'harmonie
Sa fière liberté,
Et par l'effort de son génie,
Sur notre sol asseoir la vérité. (bis)

4

Amour sacré du trône et de l'autel,
Remplis nos cœurs de ton souffle immortel!
Parmi les races étrangères,
Notre guide est la loi;
Sachons être un peuple de frères,
Sous le joug de la foi,
Et répétons comme nos pères
Le cri vainqueur: "Pour le Christ et le Roi!"(bis)