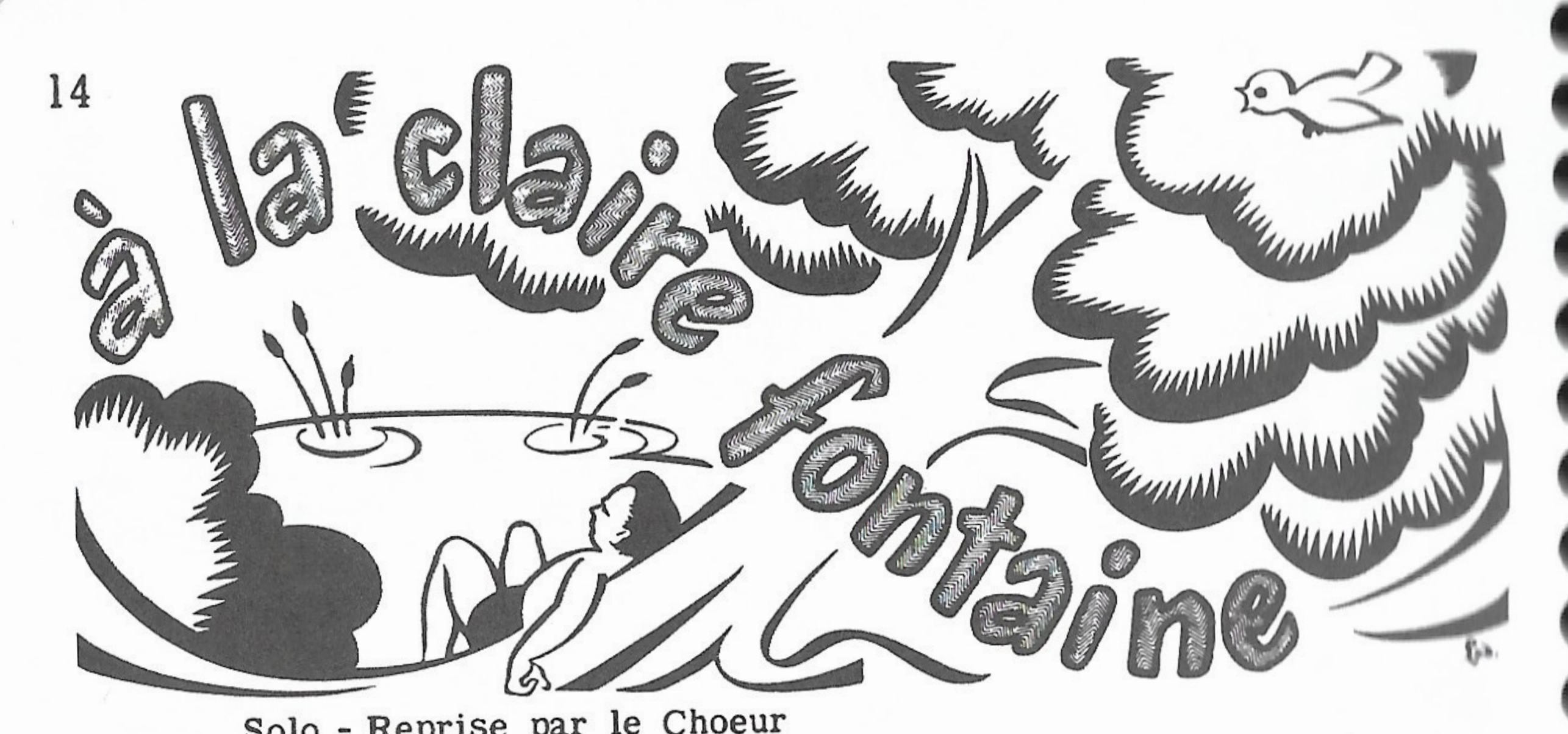

Solo - Reprise par le Choeur

Refrain

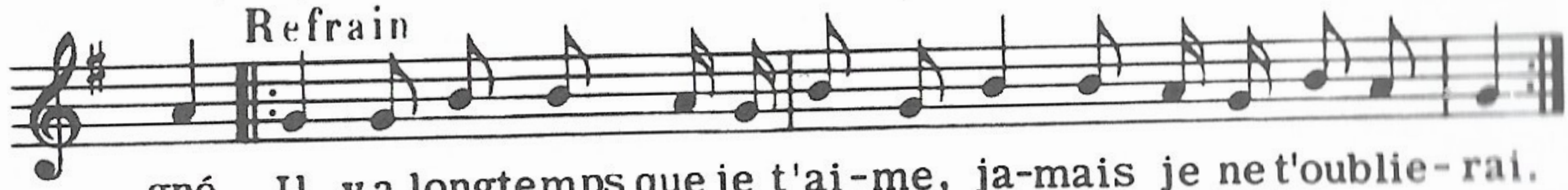

2. J'ai trouvé l'eau si belle que je m'y suis baigné ; (bis)
Sous les feuilles d'un chêne, je me suis fait sécher.
Il y a longtemps, etc.

3. Sous les feuilles d'un chêne, je me suis fait sécher; (bis)
Sur la plus haute branche, un rossignol chantait.

4. Sur la plus haute branche, un rossignol chantait. (bis)
Chante, rossignol, chante, toit qui as le coeur gai.

5. Chante, rossignol, chante, toi qui as le coeur gai : (bis)
Tu as le coeur à rire, moi, je l'ai-t-à pleurer.

6. Tu as le coeur à rire, moi, je l'ai-t-à pleurer : (bis)
J'ai perdu ma maîtresse sans l'avoir mérité.

7. J'ai perdu ma maîtresse sans l'avoir mérité, (bis)
Pour un bouquet de roses que je lui refusai.

8. Pour un bouquet de roses que je lui refusai. (bis)
Je voudrais que la rose fût encore au rosier.

9. Je voudrais que la rose fût encore au rosier, (bis)
Et moi et ma maîtresse dans les mêm's amitiés.