Tous droits réservés. Copyright.

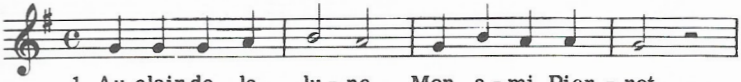

1. Au clair de la lu - ne, Mon a - mi Pier - rot,

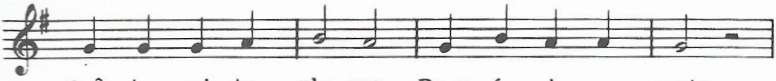

Prê - te - moi ta plu - me, Pour é - crire un mot;

Ma chan-delle est mor - te, Je n'ai plus de feu;

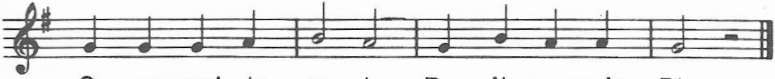

Ou - vre-moi ta por - te, Pour l'a-mour de Dieu.

2

Au clair de la lune,
Pierrot répondit:
Je n'ai pas de plume,
Je suis dans mon lit.
Va chez la voisine:
Je crois qu'elle y est,
Car dans sa cuisine,
On bat le briquet.

3

Dans son lit de plume,
Pierrot se rendort.
Il rêve à la lune:
Son coeur bat bien fort,
Car toujours si bonne
Pour l'enfant tout blanc,
La Lune lui donne
Son croissant d'argent.