Cécilia

Arrangement par
Chs-Emile GADBOIS

Tous droits réservés
Copyright.

(Folklore)

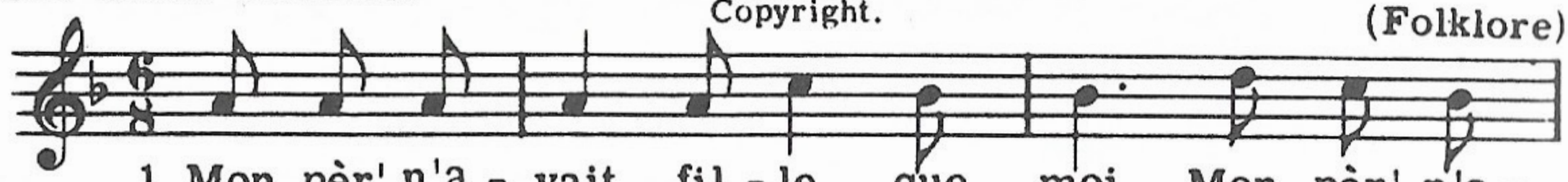

1. Mon pèr' n'a - vait fil - le que moi, Mon pèr' n'a -
2. En - cor sur la mer il m'en - voie; En - cor sur
3. Le ma - ri - nier qui m'y me - nait, Le ma - ri -

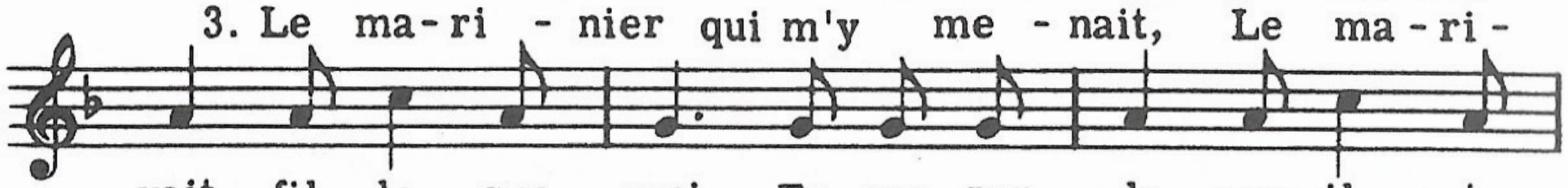

vait fil - le que moi, En-cor sur la mer il m'en-
la mer il m'en - voie. Le ma - ri - nier qui m'y me -
-nier qui m'y me - nait, Il de - vint a - mou-reux de

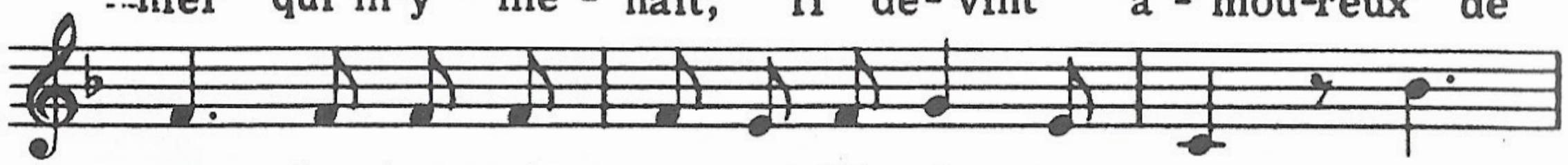

voie; Sau-tez, mi - gnon-ne, Cé - ci - li - a. Ah!
nait,
moi,

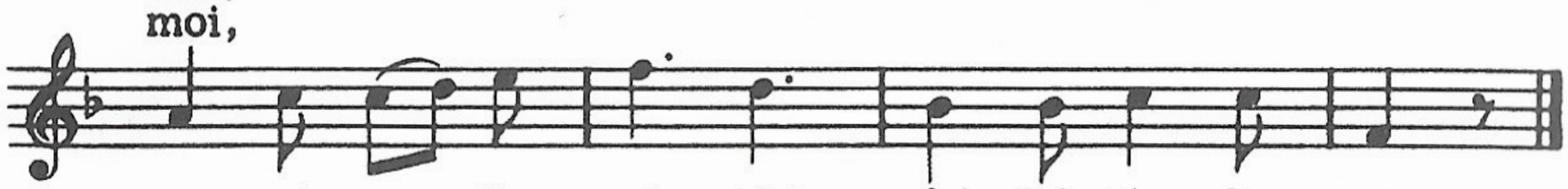

ah! Cé - ci - li - a! Ah! ah! Cé -ci - li - a!

4. Il devint amoureux de moi. (bis)
   – Ma mignonnette, embrassez-moi.(etc.)
5. Ma mignonnette, embrassez-moi. (bis)
   – Nenni, Monsieur, je n'oserais.
6. Nenni, Monsieur, je n'oserais, (bis)
   Car si mon papa le savait.
7. Car si mon papa le savait, (bis)
   Fille battue ce serait moi.
8. Fille battue ce serait moi. (bis)
   – Mais qui, la belle, le lui dirait?
9. Mais qui, la belle, le lui dirait? (bis)
   – Ce serait les oiseaux des bois, (etc.)
10. Ce serait les oiseaux des bois. (bis)
    – Les oiseaux des bois parlent-ils?
11. Les oiseaux des bois parlent-ils? (bis)
    – Ils parl'nt français, latin aussi.
12. Ils parl'nt français, latin aussi. (bis)
    – Hélas! que le monde est malin!
13. Hélas! que le monde est malin, (bis)
    D'apprendre aux oiseaux le latin.