Le Bal chez Boulé

Paroles de "Do-Mi-Sol"

Tous droits réservés
Copyright.

Arrangement par
Chs-Emile GADBOIS

A la canadienne

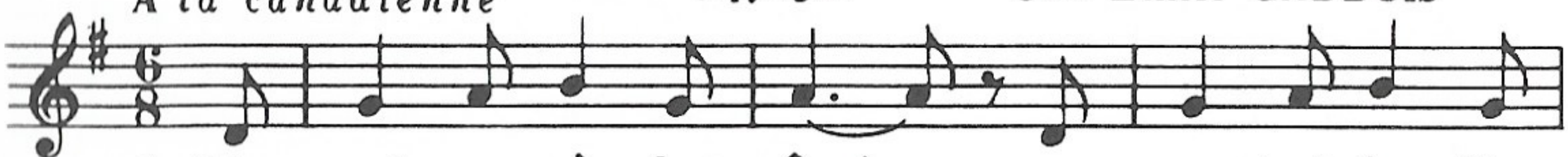

1. Di-manche, a-près les vêpr's, y au - ra bal chez Bou-
2. Tout l'mond'dansait d'son mieux, on s'faisait pas pri -
3. Pour-quoi n'dan-sez-vous pas? êt's-vous trop fa - ti -

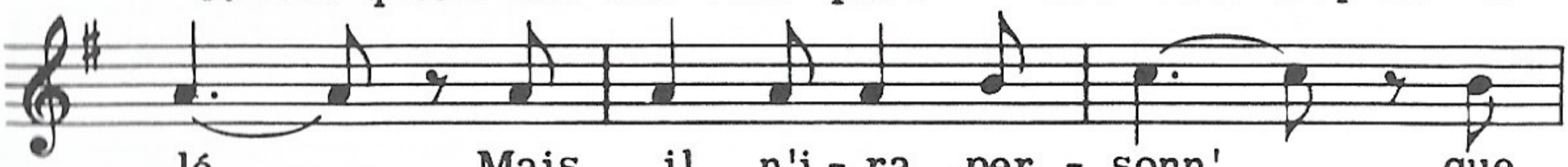

lé, Mais il n'i - ra per - sonn' que
er; La fill' de "Jos Via - lon" ne
guée? Ou bien a - vez-vous peur d'u -

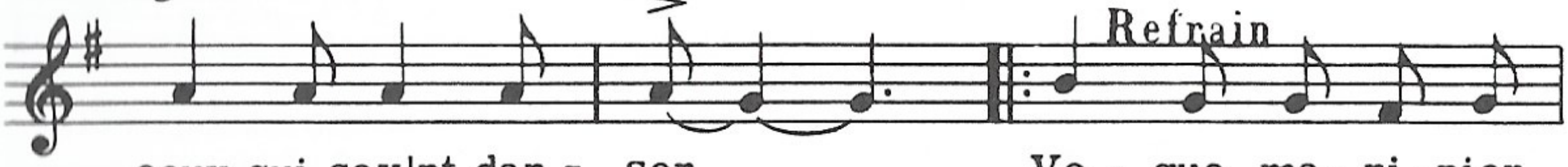

ceux qui sav'nt dan - ser. Vo - gue, ma- ri -nier,
vou -lut pas dan - ser.
ser vos beaux sou - liers?

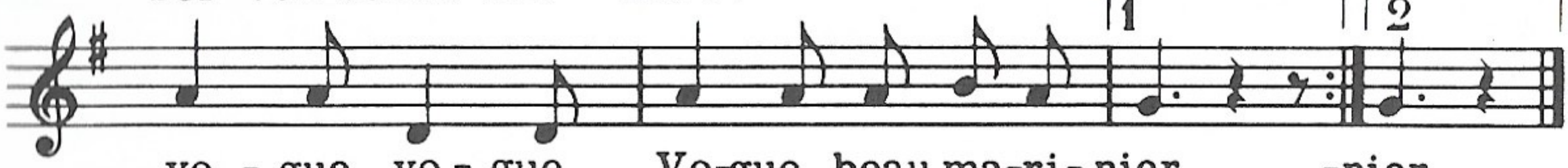

vo - gue, vo - gue, Vo-gue, beau ma-ri - nier. -nier.

4

Non, non, ce n'est pas ça, j'ai un p'tit cor au pied,
Je vais me contenter de vous r'garder danser.

5

Tinest, le violoneux, laissait pas l'temps d'souffler ;
Pour mettr' ça plus soul'vant, tapait de ses deux pieds.

6

Baptist', qui "câlait l'set", tout tremp' comme un' lavette,
S'écria: "Domino! parc' que les femmes ont chaud!"