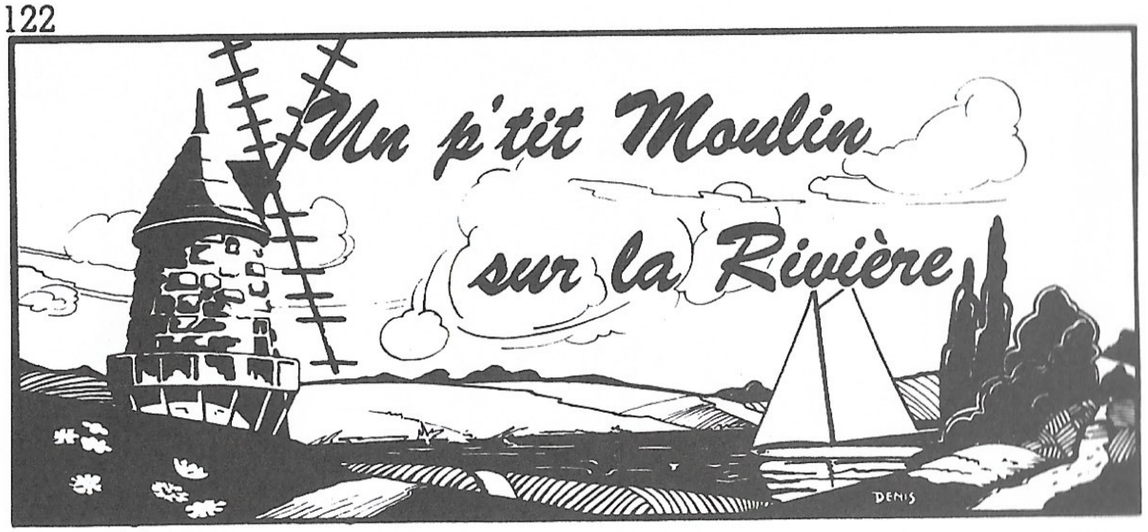

Alerte Solo

Tous droits réservés - Copyright.

Choeur (Folklore)

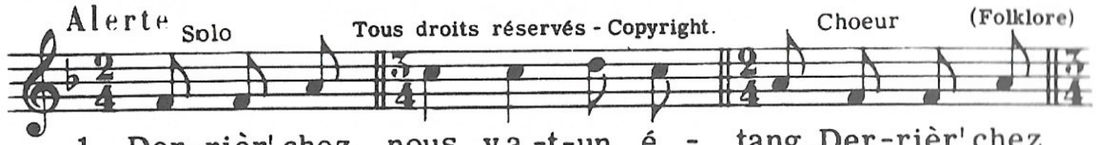

1. Der-rièr' chez nous ya-t-un é - tang, Der-rièr' chez
2. Trois beaux ca - nards s'en vont bai - gnant, Trois beaux ca-
3. Le fils du roi s'en va chas - sant, Le fils du

Solo

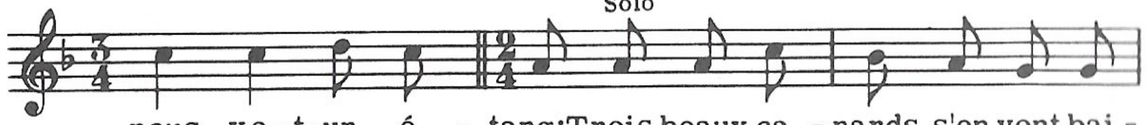

nous ya-t-un é - tang; Trois beaux ca - nards s'en vont bai -
nards s'en vont bai - gnant; Le fils du roi s'en va chas-
roi s'en va chas - sant, A - vec son grand fu - sil d'ar-

Refrain

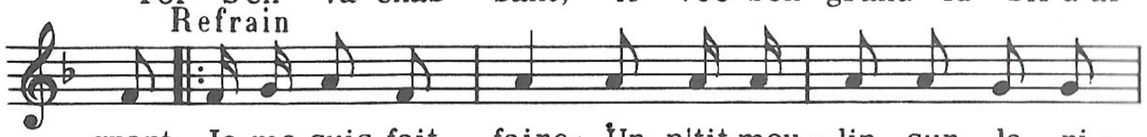

gnant. Je me suis fait faire Un p'tit mou - lin sur la ri-
sant. (idem)
gent.

sec

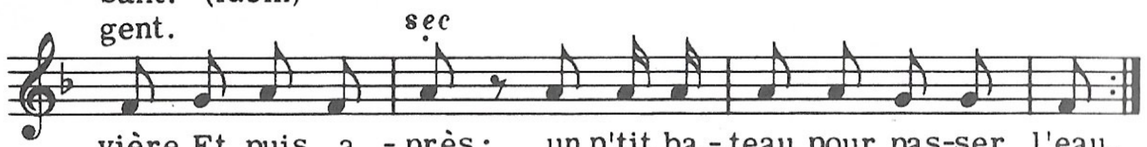

vière Et puis a - près: un p'tit ba - teau pour pas-ser l'eau.

4
Avec son grand fusil d'argent (*bis*)
Visa le noir, tua le blanc.

5
Visa le noir, tua le blanc (*bis*)
O fils du roi, tu es méchant !

6
O fils du roi, tu es méchant ! (*bis*)
D'avoir tué mon canard blanc.

7
D'avoir tué mon canard blanc, (*bis*)
Par dessous l'aile il perd son sang.

8
Par dessous l'aile il perd son sang (*bis*)
Par les yeux lui sort'nt des diamants.

9
Par les yeux lui sort'nt des diamants (*bis*)
Et par le bec l'or et l'argent.

10
Et par le bec l'or et l'argent (*bis*)
Toutes ses plum's s'en vont au vent.

11
Toutes ses plum's s'en vont au vent (*bis*)
Trois dam's s'en vont les ramassant.

12
Trois dam's s'en vont les ramassant (*bis*)
C'est pour en faire un lit de camp.

13
C'est pour en faire un lit de camp (*bis*)
Pour y coucher tous les passants.

Marie Calumet

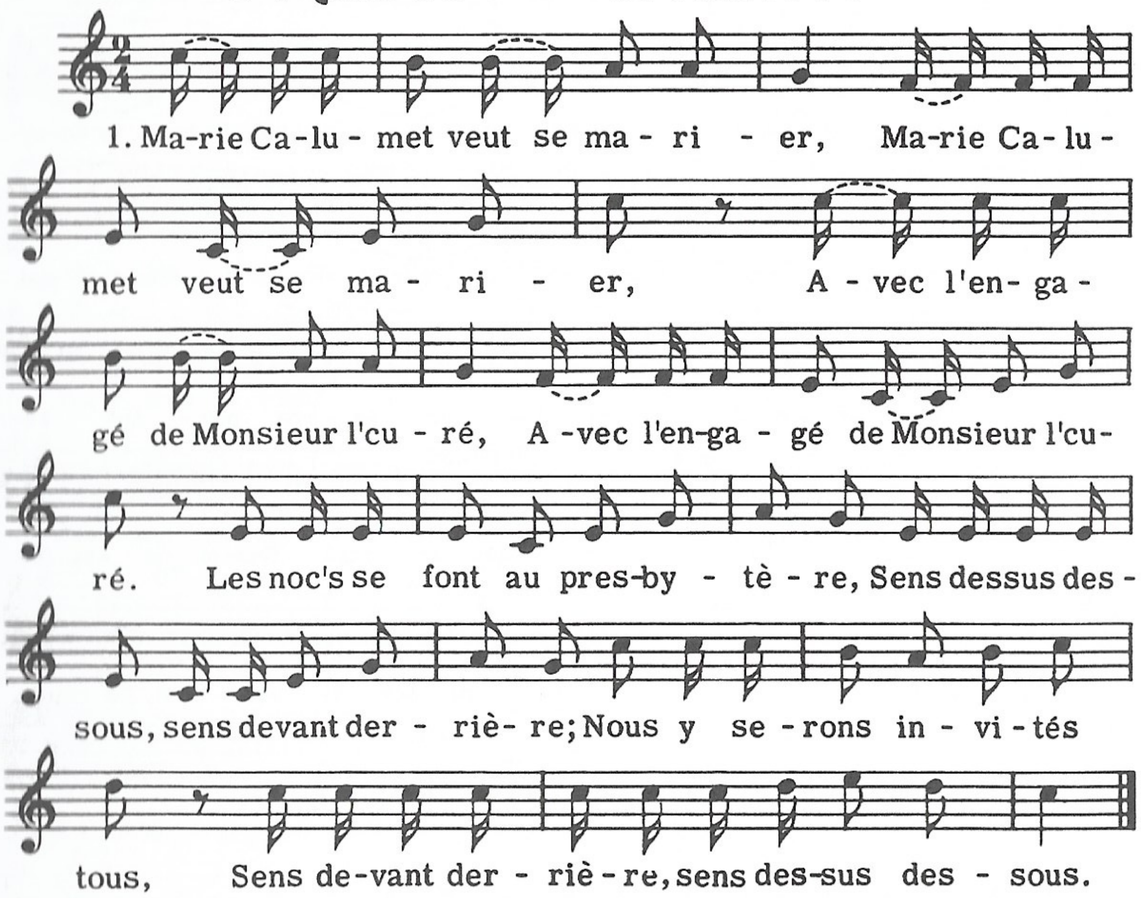

1. Ma-rie Ca-lu - met veut se ma - ri - er, Ma-rie Ca-lu-
met veut se ma - ri - er, A - vec l'en- ga-
gé de Monsieur l'cu - ré, A - vec l'en-ga - gé de Monsieur l'cu-
ré. Les noc's se font au pres-by - tè - re, Sens dessus des -
sous, sens devant der - riè - re; Nous y se - rons in - vi - tés
tous, Sens de-vant der - riè - re, sens des-sus des - sous.

2
Nous avons eu un bon repas, (bis)
Muni de bons pâtés d'foie gras; (bis)
Du ragoût d'patt' et des tourtières,
Sens dessus dessous, sens devant derrière;
Il y en avait pour tous les goûts,
Sens devant derrière, sens dessus dessous.

3
On s'amusa, jeunes et vieux, (bis)
Grâce à Baptist', le violoneux; (bis)
On prit un coup, la belle affaire!
Sens dessus dessous, sens devant derrière;
Y'avait du bon p'tit caribou,
Sens devant derrière, sens dessus dessous.