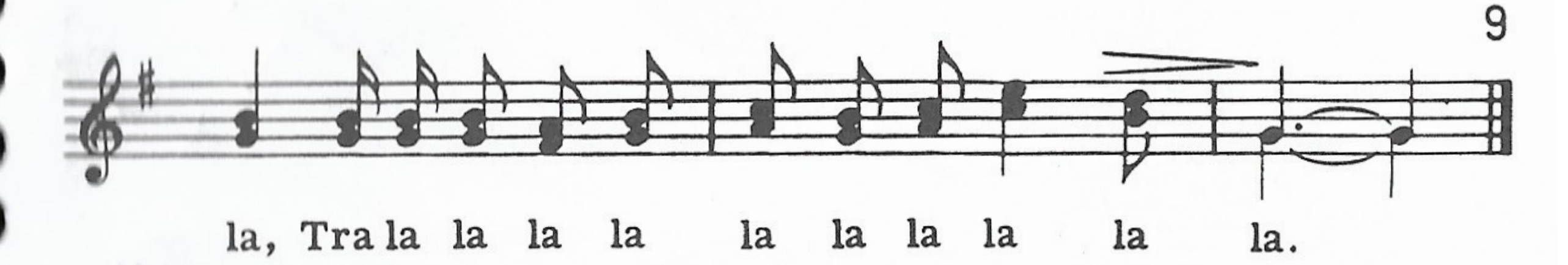

2

C'est l'heure du retour,
Et la jeune bergère,
Voyant la fin du jour,
Regagne sa chaumière.
On entend ...

3

Lorsque dans le rocher
La tempête tourmente
Autour du vieux foyer,
Joyeusement l'on chante.
On entend ...

La laine des moutons

Chanson d'Auvergne

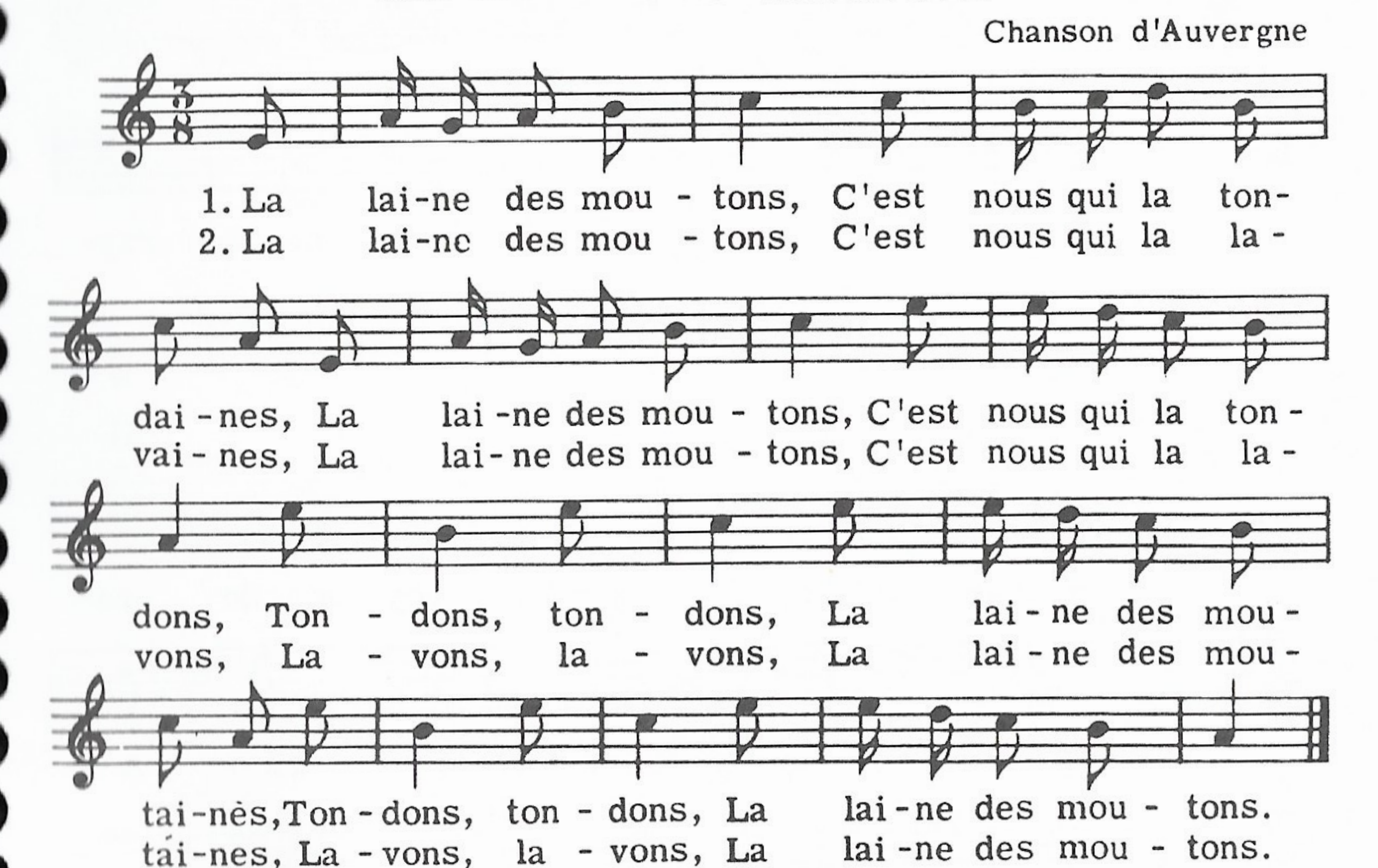

3 ..... C'est nous qui la cardaines ...
C'est nous qui la cardons.

4 ..... C'est nous qui la filaines ...
C'est nous qui la filons.

5 ..... C'est nous qui la vendaines ...
C'est nous qui la vendons.

6 ..... C'est nous qui la chantaines ...
C'est nous qui la chantons.