Calme, mais sans lenteur

chant

piano

Le vrai sa-ge est celui qui

fonde sur le sa-----ble Sachant que tout est vain dans ce monde éter-nel Et que

mê-------me l'a----mour est aussi peu du-ra---ble Que le souf-fle du vent

Que le fle- ve la couleur du

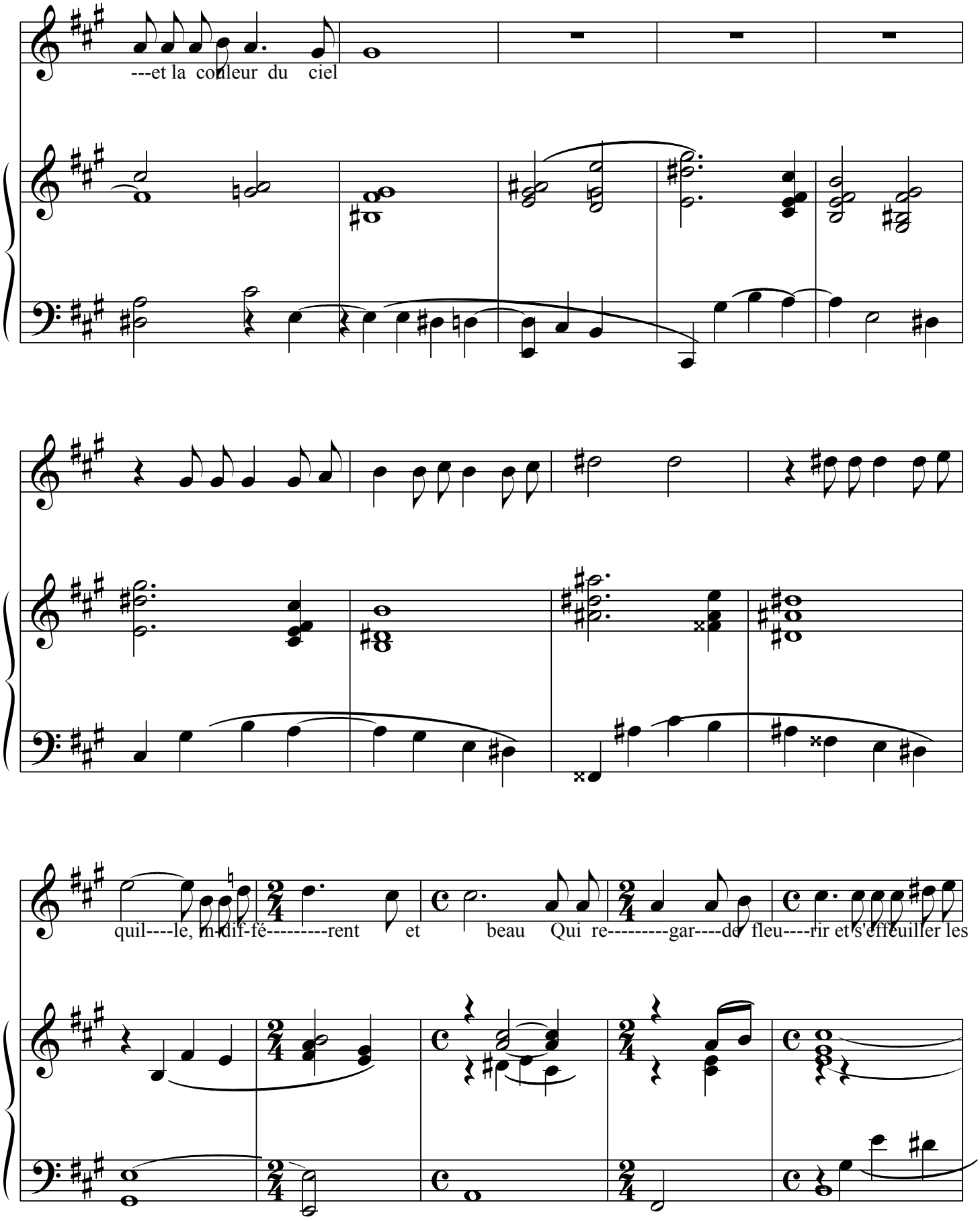
---et la couleur du ciel
quil----le, in-dif-fé---------rent et beau Qui re---------gar----de fleu----rir et s'effeuiller les

ro---------ses Comme é----cla----té, s'empour----------pre et s'éteint un flam - beau

N'ayant pas at---ti----sé de ses mains pa-res----feu----------ses

Les flammes de l'aurore

ro-re et les feux du cou-chant, Les soirs n'ont pas pour lui de cendres douloureu-------ses,

Et le jour qu'il voit naî---------tre est le jour qu'il at-------tend----------

Parmi tout ce qui change et tout ce qui s'ef-----fa----------ce, Je pourrai comme

lui rester gra-ve et se-----rein, Et si la fleur se fa---ne en la saison qui

pas---------se, Penser que c'est le sort que lui veut son des--tin----------.

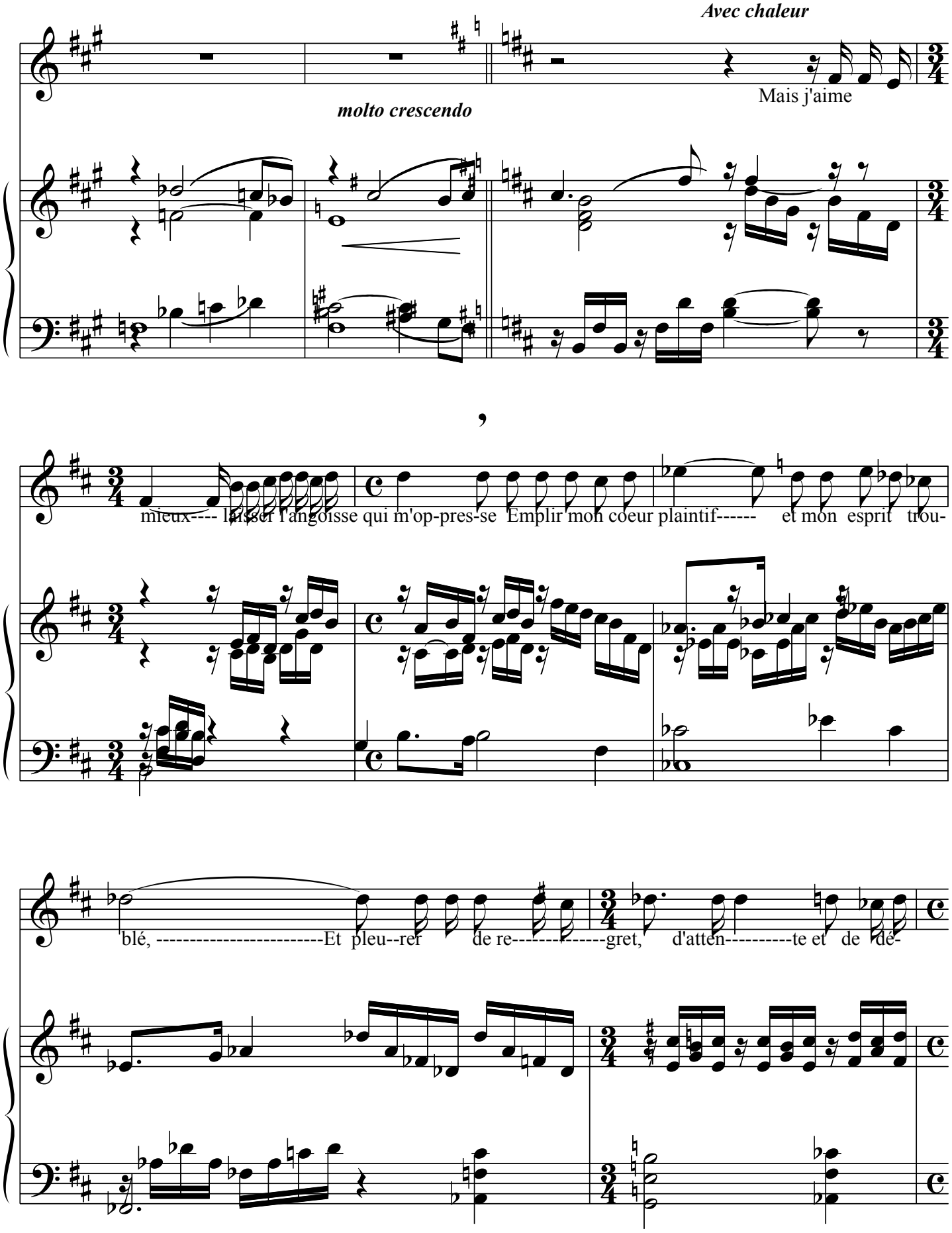
Avec chaleur
molto crescendo
Mais j'aime
mieux---- laisser l'angoisse qui m'op-pres-se Emplir mon coeur plaintif------ et mon esprit trou-
blé, ----------Et pleu--rer de re--------gret, d'atten----------te et de dé-

tres----------se Et d'un obs----cur tour-------ment que rien n'a con----so-

lé--------.

doux

Car ni le pur par-

fum des ro----------ses sur le sa--------ble, ni la dou--ceur du

vent, ni la beau----té du ciel n'a----pai-----se mon dé-

crescendo----------

cres----------cen----------do----------

sir ar - dent et mi - sé---------ra--------ble Que tout ne soit pas

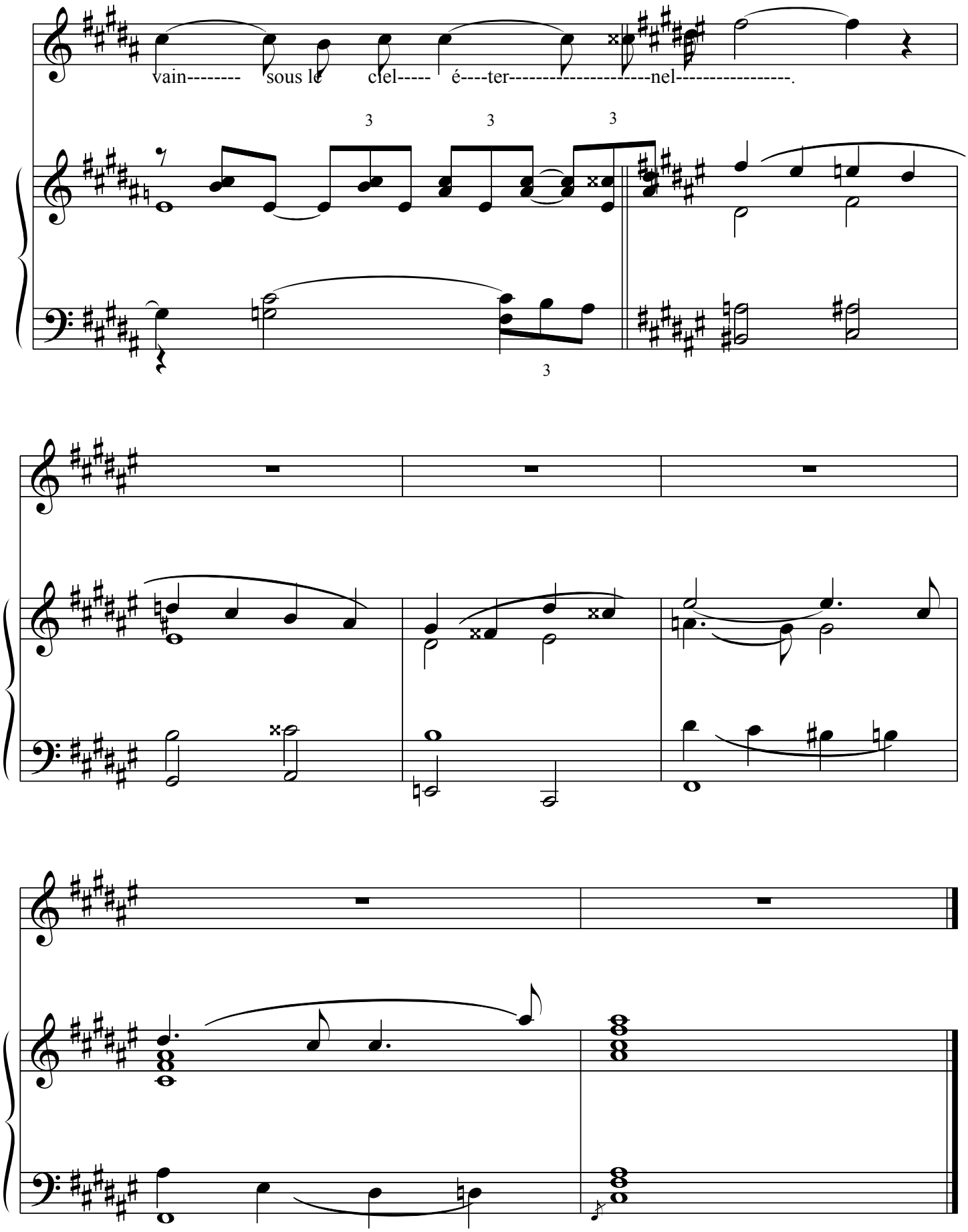
vain-------- sous le ciel----- é----ter----------nel----------.