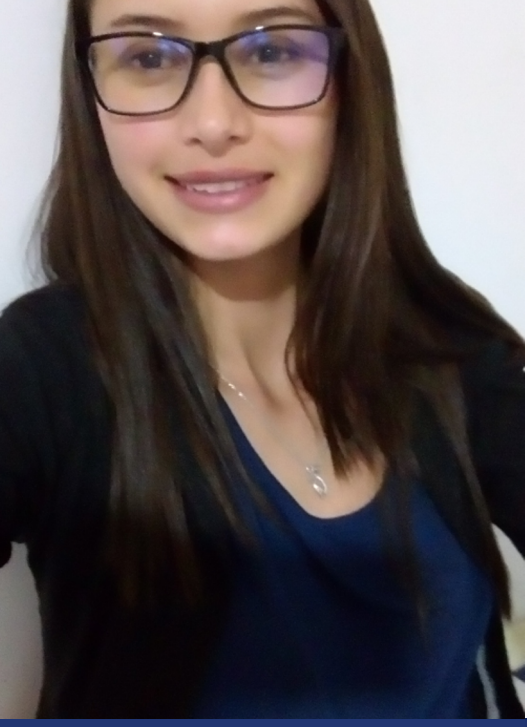

LUZ NIDIAN LASSO CHAVARRO

20 años
Dirección: Nicolás De Federman- Bogotá
Cel: 312 3459476
CC: 1`054.374.698 de Turmequé
E-mail: nidianlassoch@hotmail.com

IDIOMAS

Españo: Natal
Inglés: Básico

PERFIL

Joven, alegre, dinámica con ganas de trabajar y de aprender, habituada al
trabajo bajo presión y en equipo, con experiencia en atención al cliente y gran
sentido de responsabilidad. Gran Capacidad de trabajo, integración, flexibilidad,
dinamismo y habilidad para enfrentar situaciones de desafio y superación.
Aportando experiencia como trabajo de cara al público.

ESTUDIOS

Estudios Primarios

2005 al 2010 Nuevo Colón, Boyacá I.E Nuestra Señora del Antigua

Año Estudios Secundarios

2011 al 2016 Turmequé, Boyacá I. E. Diego de Torres

Técnicos

1. (SENA) Contabilización de Operaciones Comerciales y Financieras.
2. (COTEL, Tunja, Boyacá) Seguridad Ocupacional.

TECNÓLOGOS

1. Actualmente estoy cursando un Tecnólogo de diseño web (VIRTUAL SENA).

EXPERIENCIA LABORAL

1 AÑO

Familia Manrique
Cargo: Empleada
Funciones: Cuidado de anciana, aseo y cuidado de niños.
Jefe inmediato: Yeffer Manrique
Teléfono: 3105774896

5 MESES

Panadería la Villa del Pan, Tunja
Cargo: Empleada
Funciones: Ventas y atención al cliente.
Jefe inmediato: Jorge Palacios
Teléfono: 3105535405

5 MESES

Restaurante Casa China, Tunja
Cargo: Mesera
Funciones: Ventas y atención al cliente.
Duración: 5 meses
Jefe inmediato: Celina Mey
Teléfono: 3209732250

7 MESES

Restaurante Muralla China, Tunja
Cargo: Mesera y cajera.
Funciones: Ventas, atención al cliente y manejo de dinero.
Jefe inmediato: Felipe.
Teléfono: 3208237758.

REFERENCIAS LABORALES

Yeffer Manrique
Teléfono: 3105774896

Jorge Palacios
Teléfono: 3105535405

Celina Mey
Teléfono: 3209732250

Felipe.
Teléfono: 3208237758.

REFERENCIAS PERSONALES

Omar Camilo Fonseca
Tecnólogo en Mecatrónica
314 3294131
Nancy Yasmín Suarez Galindo
Operarios De Máquinas Industriales
3223062431
Manuel Fernando Lasso Chavarro (Hermano)
Independiente
3229472423
Belarmina Chavarro (Mamá)
Ama de casa
3203441369

REGIONAL BOYACÁ

EL CENTRO DE GESTION ADMINISTRATIVA Y FORTALECIMIENTO EMPRESARIAL

CERTIFICA

Que LUZ NIDIAN LASSO CHAVARRO identificado(a) con Tarjeta de Identidad No 99.071.712.830 de Turmequé, realizó y aprobó el programa de TÉCNICO EN CONTABILIZACIÓN DE OPERACIONES COMERCIALES Y FINANCIERAS con las siguientes evaluaciones e intensidad horaria:

Itinerario	EVAL	I.H.
COMPRENDER TEXTOS EN INGLÉS EN FORMA ESCRITA Y AUDITIVA	4.5 A	180
CONTABILIZAR OPERACIONES DE ACUERDO CON LAS NORMAS VIGENTES Y LAS POLITICAS ORGANIZACIONALES.	4.5 A	740
INVENTARIAR LOS MATERIALES, EQUIPOS Y ELEMENTOS, TENIENDO EN CUENTA LAS POLITICAS DE LA ORGANIZACIÓN.	4.5 A	140
Promover la interacción idónea consigo mismo, con los demás y con la naturaleza en los contextos laboral y social.	4.5 A	5
RESULTADOS DE APRENDIZAJE ETAPA PRACTICA	4.5 A	880

Se expide en Turmequé, a los nueve (9) dias del mes de noviembre de dos mil dieciseis (2016)

Firmado Digitalmente por
DAGOBERTO JUAN BERDUGO HERNANDEZ
SERVICIO NACIONAL DE APRENDIZAJE - SENA
Autenticidad del Documento
Bogotá - Colombia

DAGOBERTO JUAN BERDUGO HERNANDEZ
SUBDIRECTOR CENTRO DE GESTION ADMINISTRATIVA Y FORTALECIMIENTO EMPRESARIAL

REGIONAL BOYACÁ

La autenticidad de este documento puede ser verificada en el registro electrónico que se encuentra en la página web http://certificados.sena.edu.co, bajo el núme 93050093047019907171283 0N.

REGIONAL BOYACÁ
CENTRO DE GESTION ADMINISTRATIVA Y FORTALECIMIENTO EMPRESARIAL

ACTA DE GRADO

No Y FECHA REGISTRO 27602450 - 09/11/2016

EL SERVICIO NACIONAL DE APRENDIZAJE SENA

CONSIDERANDO

Que: LUZ NIDIAN LASSO CHAVARRO, Con Tarjeta de Identidad No. 99.071.712.830

CUMPLIÓ SATISFACTORIAMENTE LOS REQUISITOS ACADÉMICOS EXIGIDOS POR EL SENA, RESUELVE OTORGARLE EL TÍTULO DE:

ÉCNICO EN CONTABILIZACIÓN DE OPERACIONES COMERCIALES Y FINANCIERA

En constancia de lo anterior se firma la presente en Turmequé, a los nueve (9) días del mes de noviembre de dos mil dieciseis (2016)

Firmado Digitalmente por
DAGOBERTO JUAN BERDUGO HERNANDEZ
SERVICIO NACIONAL DE APRENDIZAJE - SENA
Autenticidad del Documento
Bogotá - Colombia

DAGOBERTO JUAN BERDUGO HERNANDEZ
SUBDIRECTOR CENTRO DE GESTION ADMINISTRATIVA Y FORTALECIMIENTO EMPRESARIAL
REGIONAL BOYACÁ

La autenticidad de este documento puede ser verificada en el registro electrónico que se encuentra en la página web http://certificados.sena.edu.co, bajo el número 9305009004701199071712830A.

Libertad y orden
REPÚBLICA DE COLOMBIA

El Servicio Nacional de Aprendizaje SENA

En Cumplimiento de la Ley 119 de 1994 y en atención a que

LUZ NIDIAN LASSO CHAVARRO

Con Tarjeta de Identidad No. 99.071.712.830

Cursó y aprobó el programa de Formación Profesional Integral y cumplió con las condiciones requeridas por la entidad, le confiere el

Título de

TÉCNICO EN

CONTABILIZACIÓN DE OPERACIONES COMERCIALES Y FINANCIERAS

En testimonio de lo anterior, se firma el presente Título en Turmequé, a los nueve (9) días del mes de noviembre de dos mil dieciseis (2016)

Firmado Digitalmente por
DAGOBERTO JUAN BERDUGO HERNANDEZ
SERVICIO NACIONAL DE APRENDIZAJE - SENA
Autenticidad del Documento
Bogotá - Colombia

DAGOBERTO JUAN BERDUGO HERNANDEZ
SUBDIRECTOR CENTRO DE GESTION ADMINISTRATIVA Y FORTALECIMIENTO EMPRESARIAL
REGIONAL BOYACÁ

27002450 - 09/11/2016
No y FECHA REGISTRO

La autenticidad de este documento puede ser verificada en el registro electrónico que se encuentra en la página web http://certificados.sena.edu.co, bajo el número 9305009004701199071712830C.